MINISTERIO DE SALUD PUBLICA

SUBSECRETARIA DE VIGILANCIA DE LA SALUD PÚBLICA
DIRECCIÓN NACIONAL DE VIGILANCIA EPIDEMIOLÓGICA

INMUNOPREVENIBLES
SARAMPIÓN CIE-10
B05.9
SE 1 - 52, 2018, SE 01 - 2019

Casos de Sarampión por semanas epidemiológicas año 2019*

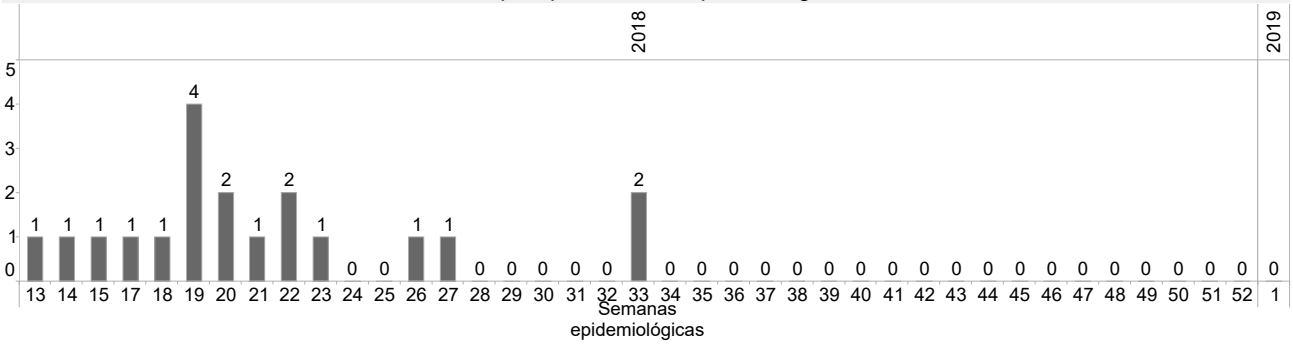

Casos de Sarampión, por grupos de edad, sexo, año 2018 (hasta SE52), SE 01, 2019

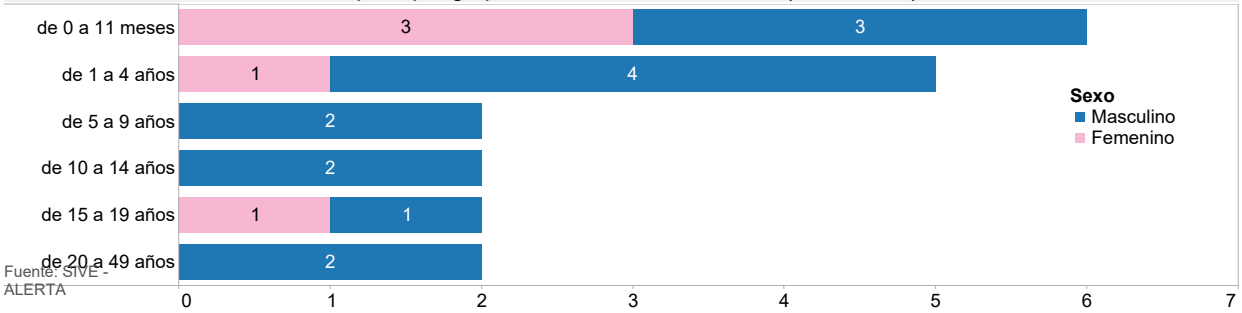

Fuente: SIVE - ALERTA

Casos de Sarampión, por provincia, semanas epidemiológicas 1 - 52, año 2018, SE 01, 2019

Prov Domic	SE 13 - 52,2018	SE 01,2019	**Total general**
PICHINCHA	12		12
CARCHI	5		5
AZUAY	1		1
CHIMBOR..	1		1
Total	19		19

Fuente: SIVE - ALERTA

Casos de Sarampión, por provincia, año 2019 (hasta SE 52) SE 01, 2019

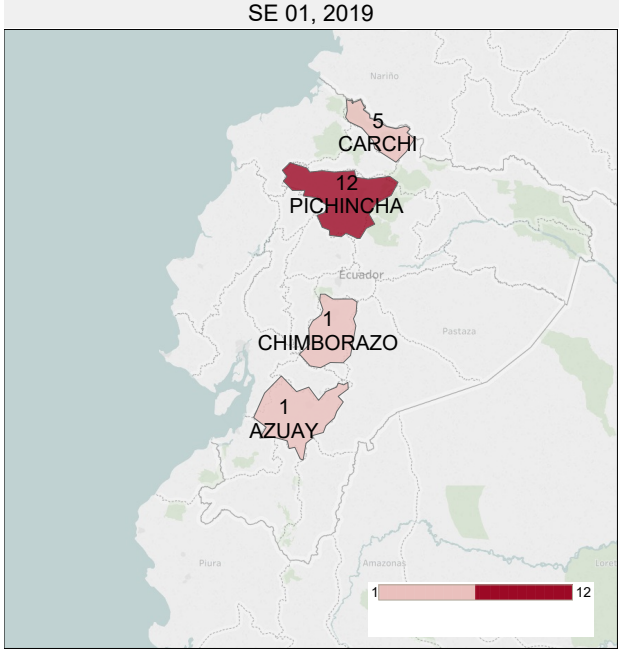

Hasta la SE 01, 2019 se han notificado 19 casos de Sarampión se trata de 14 pacientes de sexo masculino y 5 casos de sexo femenino, de los cuales 11 casos son importados, 8 casos asociados a importación. 16 de los casos corresponen al Genotipo D8, pendiente resultado de 3 muestras.

* La semana epidemiológica de notificación corresponde a la fecha de inicio de síntomas.

MINISTERIO DE SALUD PUBLICA

SUBSECRETARIA DE VIGILANCIA DE LA SALUD PÚBLICA
DIRECCIÓN NACIONAL DE VIGILANCIA EPIDEMIOLÓGICA

INMUNOPREVENIBLES
VARICELA
CIE-10 B01.0† <-> BO1.9
Ecuador, SE 1, 2019

Tendencia de Varicela por semanas epidemiológicas de los años 2016 - 2019

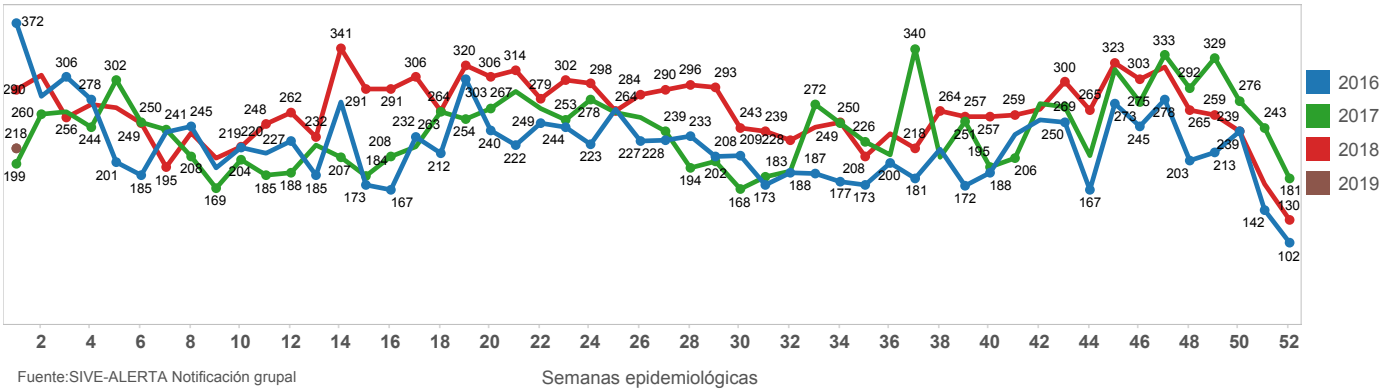

Fuente:SIVE-ALERTA Notificación grupal

Caso de Varicela, por grupos de edad, sexo, año 2019 (SE 1)

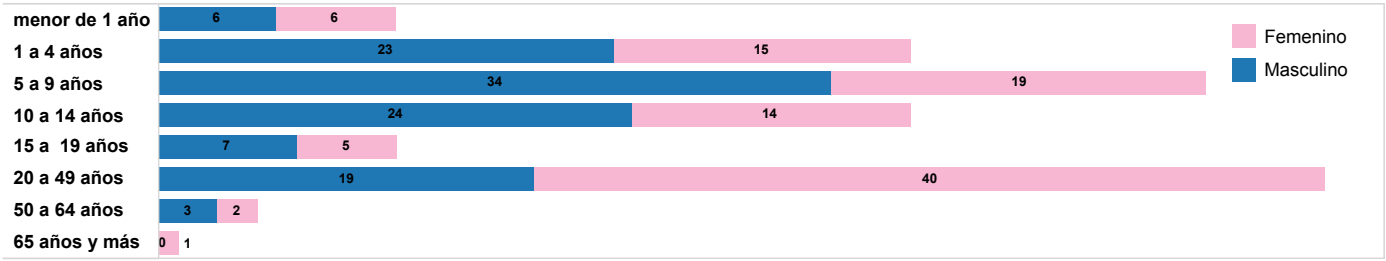

Fuente:SIVE-ALERTA Notificación grupal

Casos de Varicela, por provincia de atención, semanas epidemiológicas 1, año 2019

Provincia	2018	SE 1 - 2019	Total
GUAYAS	2.915	64	2.979
MANABI	1.045	15	1.060
IMBABURA	524	8	532
AZUAY	486	10	496
LOS RIOS	470	13	483
MORONA SANTIAGO	434	5	439
EL ORO	416	3	419
ORELLANA	416	1	417
CHIMBORAZO	411	5	416
COTOPAXI	408	2	410
TUNGURAHUA	376	6	382
ESMERALDAS	291	5	296
PASTAZA	289	4	293
NAPO	286	3	289
CAÑAR	279	8	287
LOJA	247	7	254
SANTO DOMINGO DE L..	230	1	231
SUCUMBIOS	160	1	161
CARCHI	151	1	152
SANTA ELENA	145	2	147
ZAMORA CHINCHIPE	124	6	130
BOLIVAR	114	3	117
PICHINCHA		45	45
GALAPAGOS	22		22
Total general	10.239	218	10.457

Fuente: SIVE-ALERTA Notificación Grupal

Casos de Varicela, por provincia de atención, año 2019 (SE 1)

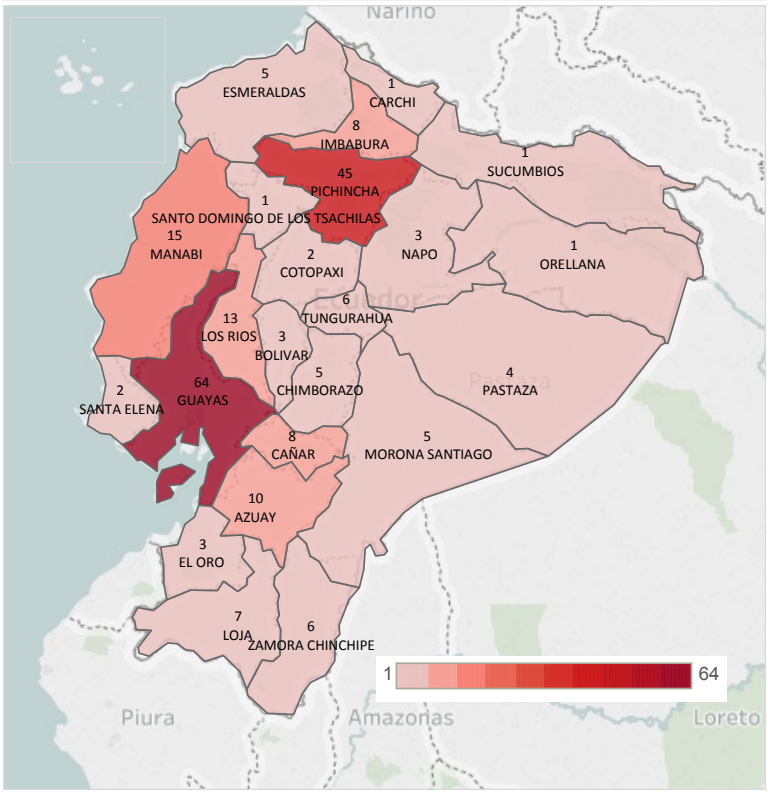

Fuente: SIVE-ALERTA Notificación Grupal

En la SE 1 del 2019 han sido notificados 218 casos, los mismos que en su mayoría fueron reportados por la provincia de Guayas **(64)**, seguido de la provincia de Pichincha **(45)**.
Los grupos de edad más afectados son de lo de 5 a 9 años y de 20 a 49 años.

MINISTERIO DE SALUD PUBLICA

SUBSECRETARIA DE VIGILANCIA DE LA SALUD PÚBLICA
DIRECCIÓN NACIONAL DE VIGILANCIA EPIDEMIOLÓGICA

INMUNOPREVENIBLES
TÉTANOS
CIE-10 A35
Ecuador, SE 1, 2019

Casos de Tétanos por semanas epidemiológicas de los años 2016 - 2019

Semanas epidemiológicas

Año1	1	2	3	4	5	6	7	8	9	10	11	12	13	14	15	16	17	18	19	20	21	22	23	24	25	26	27	28	29	30	31	32	33	34	35	36	37	38	39	40	41	42	43	44	45	46	47	48	49	50	51	52	Total
2016	2				1	1	2	2	2			1										1	2		1		5		2	4	1	5				1		3	1		5			2		2	2	1	2	1		52
2017	0	1	1	0	1	0	2	0		2	2	0	1	0	1	1	1	2	2	0	1	3	2		1	0	1	3	3	0	1	2	2	2		1	3	1	2	1	0		3	0		2	1	1	2	1	2	1	59
2018	3	1	1	0	0	3	1	0	0	0	2	1	0	1	1	0	0	3	0	4	1	2	0	0	0	1	3	0	1	1	1	1	0	5	1	0	0	0	4	1	2	1	5	0	4	3	0	1	2	3	1	3	68
2019	0																																																				0

Fuente: SIVE-ALERTA Notificación Grupal.

Casos de Tétanos, por grupos de edad, sexo, año 2019 (SE 1)

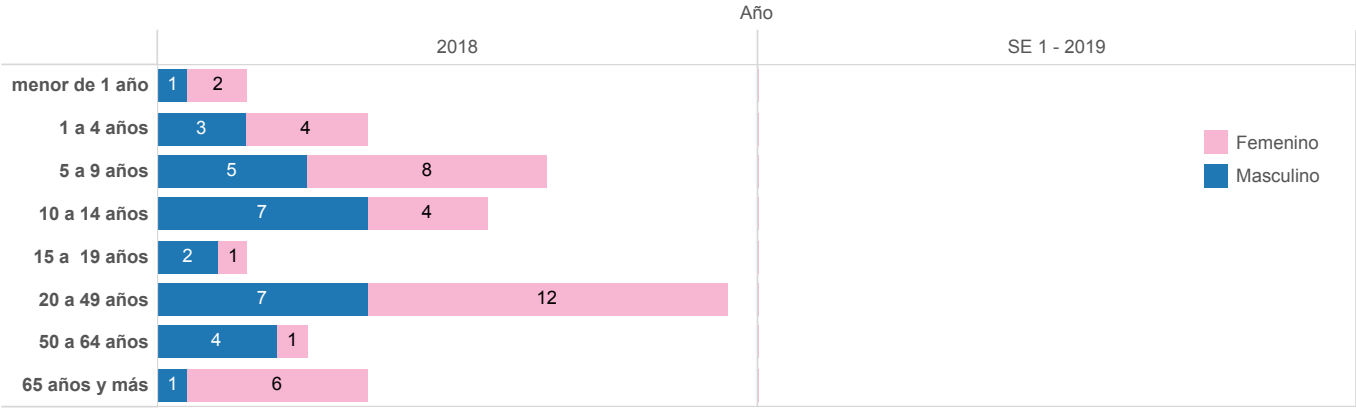

Fuente: SIVE-ALERTA Notificación Grupal

Casos de Tétanos, por provincia de atención, semanas epidemiológicas 1, año 2019

Provincia	2018	SE 1 - 2019	Total
CHIMBORAZO	1		1
COTOPAXI	3		3
EL ORO	7		7
ESMERALDAS	6		6
GUAYAS	15		15
IMBABURA	0		0
LOJA	8		8
LOS RIOS	1		1
MANABI	6		6
MORONA SANTIAGO	3		3
PASTAZA	2		2
PICHINCHA	11		11
SANTO DOMINGO DE L..	1		1
TUNGURAHUA	2		2
ZAMORA CHINCHIPE	2		2
Total	68		68

Fuente: SIVE-ALERTA Notificación Grupal

Casos de Tétanos, por provincia de atención, año 2019 (SE 1)

Fuente: SIVE-ALERTA Notificación Grupal

En comparación a la semana epidemiológica 1 del año 2018 en donde fueron notificados 3 casos, en la SE 1 del 2019 **NO** se han notificado casos de Tétanos.

MINISTERIO DE SALUD PUBLICA

SUBSECRETARIA DE VIGILANCIA DE LA SALUD PÚBLICA
DIRECCIÓN NACIONAL DE VIGILANCIA EPIDEMIOLÓGICA

INMUNOPREVENIBLES

TOSFERINA
CIE-10 A37 <->A37.9
Ecuador, SE 1, 2019

Casos de Tosferina por semanas epidemiológicas de los años 2015-2019

Año1	1	2	3	6	8	9	10	11	12	13	14	15	16	17	19	20	21	23	24	26	27	28	29	30	31	32	33	34	35	36	37	38	39	40	41	42	43	45	46	47	48	49	50	51	52	Total
2016					1	2																					1	1			2	1	2	1	1	1		1								14
2017		1	2		2		1	1		2		1	2	1	1	1	2	3	1	1	1		2	1		1	4		2	2			1	1	1		1	1	1	2	4	5	1	3	1	57
2018		1	1	1		1		1	1	2	1	1	2			1	1				2	1	1		2	2	1			1					1			1					1			27
2019	0																																													0

Casos de Tosferina, por grupos de edad, sexo, año 2018 -2019 (hasta SE1)

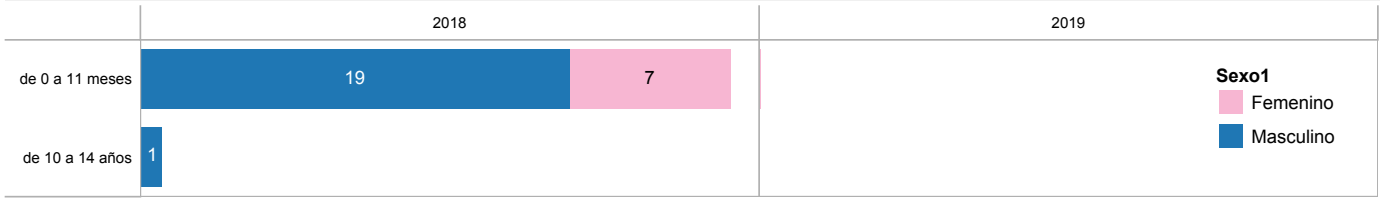

Casos de Tosferina, por provincia de domicilio, semanas epidemiológicas 1, año 2019

Prov Domic1	SE 1-52 2018	SE 1-52 2019	Total
GUAYAS	10		10
PICHINCHA	10		10
AZUAY	3		3
CHIMBORAZO	1		1
ESMERALDAS	1		1
MANABI	1		1
SANTA ELENA	1		1
Total general	27		27

Fuente: SIVE - ALERTA, Notificación individual

Casos de Tosferina, por provincia de domicilio, año 2019 (hasta SE 1)

En la SE 1del 2019 **NO** se ha notificado casos de Tosferina, hasta el momento el mayor número de casos notificados es en la provincia de Pichincha y Guayas con 10 casos respectivamente, datos que correponden al periodo del 2018. El mayor número de casos afectados es del grupo de edad de 0 a 11 meses, la condición final de los casos es vivo.