

MINISTERIO DE SALUD PÚBLICA

SUBSECRETARÍA DE VIGILANCIA DE LA SALUD PÚBLICA
DIRECCIÓN NACIONAL DE VIGILANCIA EPIDEMIOLÓGICA

EFFECTOS TÓXICOS POR SUSTANCIAS INGERIDAS O POR CONTACTO INTOXICACIÓN POR PLAGUICIDAS Ecuador, SE 3, 2019



Tendencia de Intoxicación por plaguicidas por semanas epidemiológicas de los años 2016 - 2019

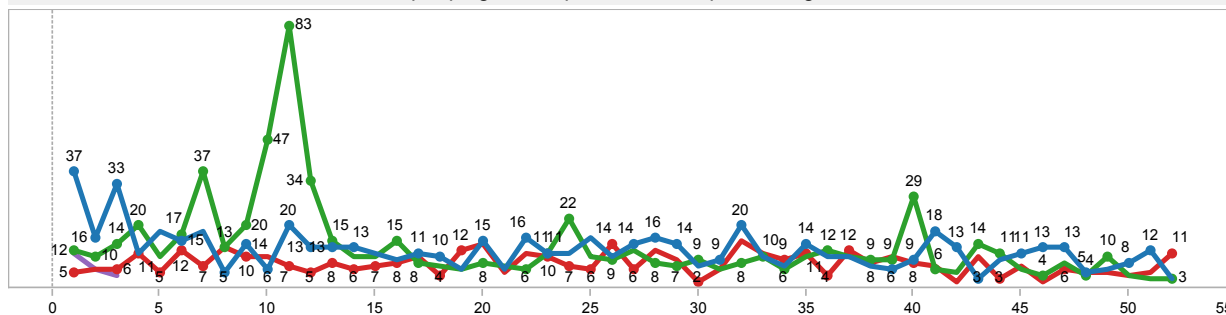

Fuente: SIVE-ALERTA

Casos de Intoxicación por plaguicidas, por grupos de edad, sexo, año 2019 (hasta SE 3)

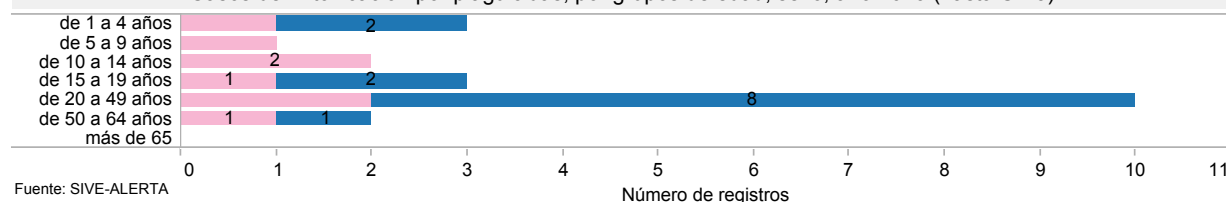

Fuente: SIVE-ALERTA

Casos de Intoxicación por plaguicidas, por provincia de domicilio, semanas epidemiológicas 1-3, año 2019

Prov Domic	SE 1-2	SE 3	Total
MANABI	5	0	5
ESMERALDAS	4	0	4
GUAYAS	2	2	4
LOS RIOS	2	1	3
CARCHI	1	0	1
ORELLANA	1	0	1
SANTA ELENA	0	1	1
SANTO DOMINGO DE LOS TSACHILAS	1	0	1
SUCUMBIOS	1	0	1
Total	17	4	21

Fuente: SIVE - ALERTA, Notificación individual

Casos de Intoxicación por plaguicidas, por provincia de domicilio, año 2019 (hasta SE 3)

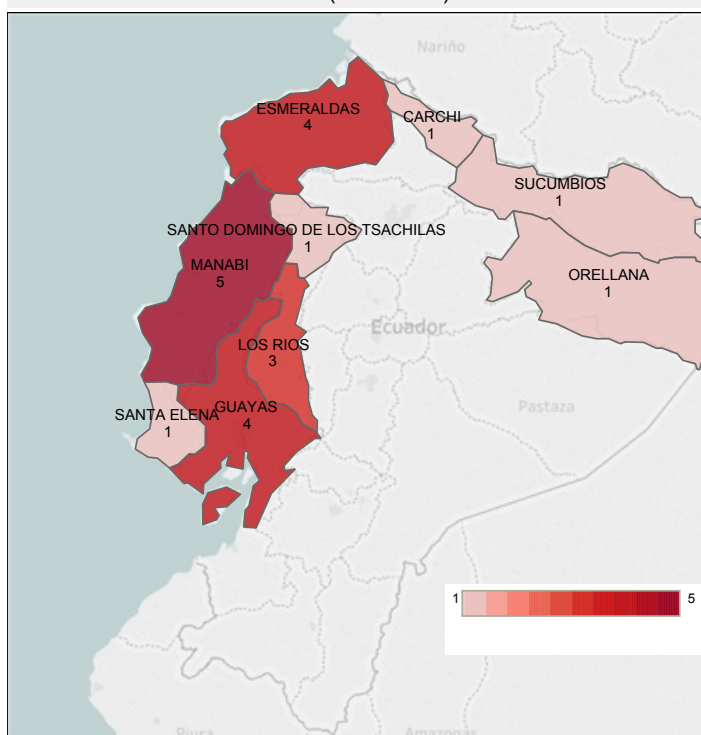

Fuente: SIVE-ALERTA

En la SE 3 se han notificado 4 casos de intoxicación por plaguicidas.

De acuerdo al tipo de efecto tóxico podemos observar que el **38.09%** (8 casos) corresponden a intoxicaciones por herbicidas y fungicidas.

Casos de Intoxicación por plaguicidas, por tipo, año 2019 (hasta SE 3)

Diagnostico final	Total
T600 Intoxicación por organos fosforados y carbamatos	8
T603 Intoxicación por herbicidas y fungicidas	7
T602 Intoxicación por otros insecticidas (piretroides)	5
T601 Intoxicación por halogenados	1
Total	21

Fuente: SIVE-ALERTA



EFFECTOS TÓXICOS MORDEDURA DE SERPIENTES T63.0 Ecuador, SE 3, 2019

Tendencia de Mordeduras de serpientes por semanas epidemiológicas de los años 2016 - 2019

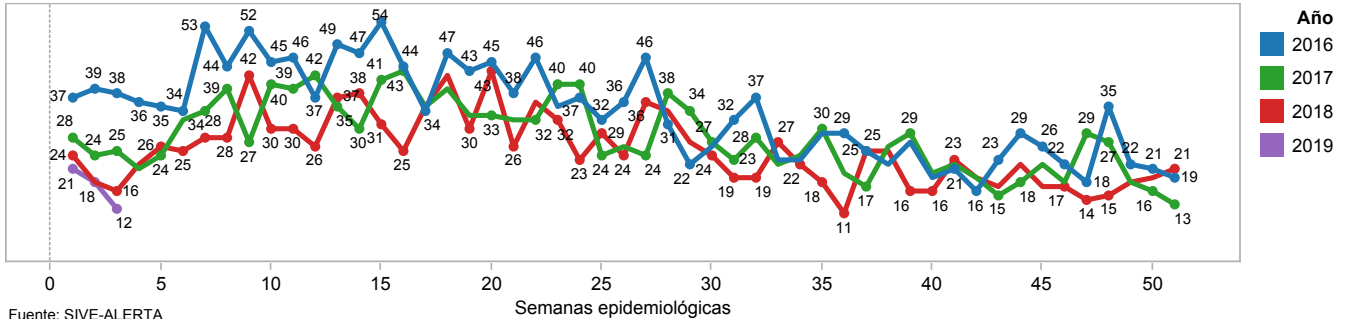

Fuente: SIVE-ALERTA

Casos de Mordedura de serpientes, por grupos de edad, sexo, año 2019 (hasta SE 3)

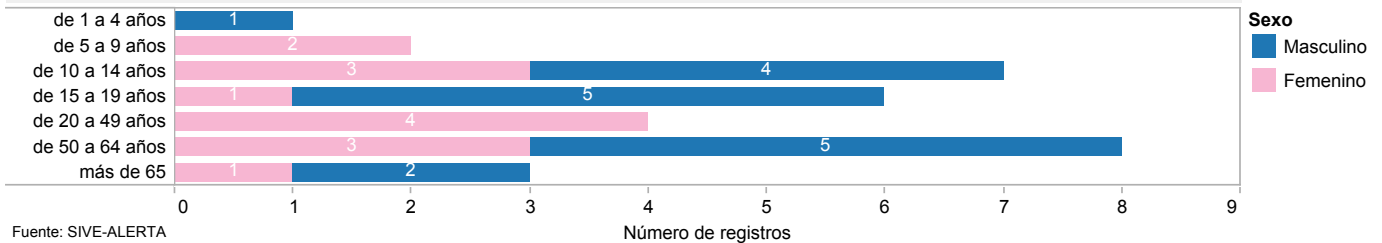

Fuente: SIVE-ALERTA

Casos de Mordedura de serpientes, por provincia de domicilio, semanas epidemiológicas 1-3, año 2019

Prov Domic	SE 1-2	SE 3	Total
MANABI	6	4	10
MORONA SANTIAGO	9	0	9
PASTAZA	5	2	7
LOS RIOS	4	1	5
ORELLANA	2	2	4
ESMERALDAS	3	0	3
GUAYAS	1	2	3
SANTO DOMINGO DE LO..	2	0	2
ZAMORA CHINCHIPE	2	0	2
AZUAY	1	0	1
EL ORO	0	1	1
LOJA	1	0	1
NAPO	1	0	1
PICHINCHA	1	0	1
SUCUMBOS	1	0	1
Total	39	12	51

Fuente: SIVE-ALERTA

Casos de Mordedura de serpientes, por provincia de domicilio, año 2019 (hasta SE 3)

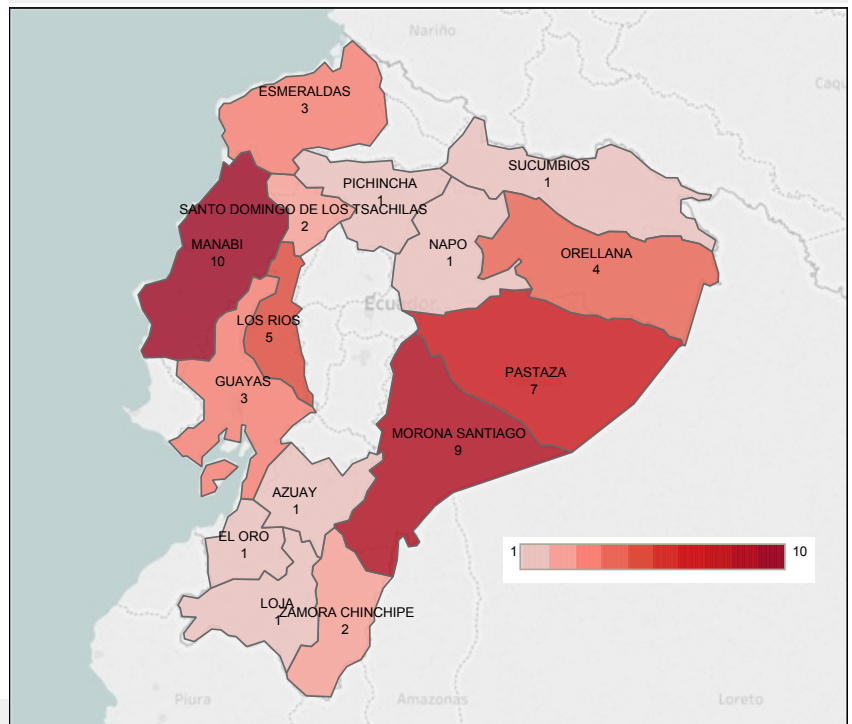

TIPO MORDEDURA

	SE (grupo)		Total
	SE 1-2	SE 3	
T630 Mordedura de serpientes - grave	9	2	11
T630 Mordedura de serpientes - mode..	10	4	14
T630 Mordedura de serpientes - leve	20	6	26
Total general	39	12	51

Fuente: SIVE - ALERTA, Notificación individual

Fuente: SIVE-ALERTA

En la SE 3 se reportan 12 casos de Mordeduras de Serpientes. La provincia que reporta mayor número de casos es Manabi con el **19.60% (10 casos)** del total de casos reportados.

Del total de casos notificados, 11 han sido clasificados como **mordedura de serpiente grave** que corresponde al **21.56%** del total de casos.