

MINISTERIO DE SALUD PÚBLICA

SUBSECRETARÍA DE VIGILANCIA DE LA SALUD PÚBLICA
DIRECCIÓN NACIONAL DE VIGILANCIA EPIDEMIOLÓGICA

EFFECTOS TÓXICOS POR SUSTANCIAS INGERIDAS O POR CONTACTO INTOXICACIÓN POR PLAGUICIDAS Ecuador, SE 5, 2019



Tendencia de Intoxicación por plaguicidas por semanas epidemiológicas de los años 2016 - 2019

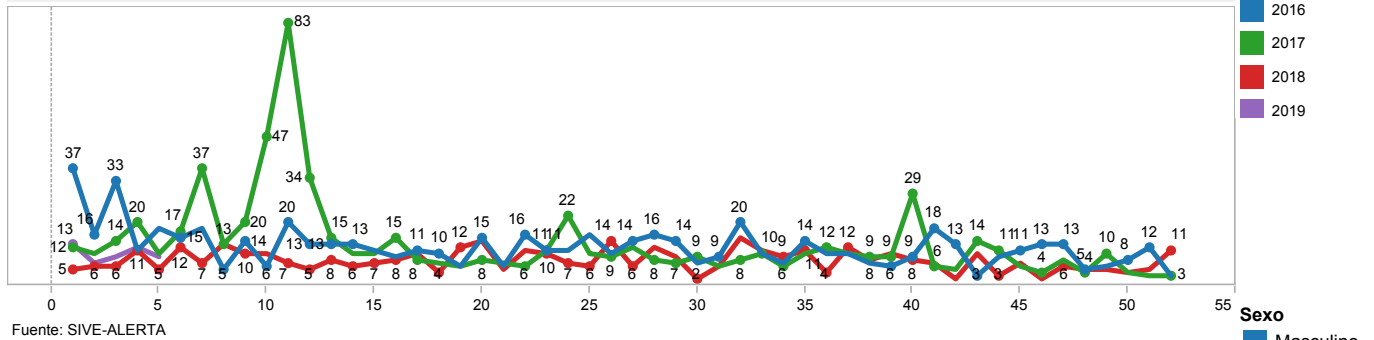

Fuente: SIVE-ALERTA

Casos de Intoxicación por plaguicidas, por grupos de edad, sexo, año 2019 (hasta SE 5)



Fuente: SIVE-ALERTA

Casos de Intoxicación por plaguicidas, por provincia de domicilio, semanas epidemiológicas 1-5, año 2019

Prov Domic	SE 1-4	SE 5	Total
MANABI	8	4	12
GUAYAS	10	1	11
LOS RIOS	6	1	7
ESMERALDAS	4	1	5
SANTO DOMINGO DE LOS TSACHILAS	4	0	4
ORELLANA	2	1	3
EL ORO	2	0	2
SUCUMBIOS	2	0	2
CARCHI	1	0	1
SANTA ELENA	1	0	1
TUNGURAHUA	0	1	1
ZAMORA CHINCHIPE	1	0	1
Total	41	9	50

Fuente: SIVE - ALERTA, Notificación individual

Casos de Intoxicación por plaguicidas, por provincia de domicilio, año 2019 (hasta SE 5)

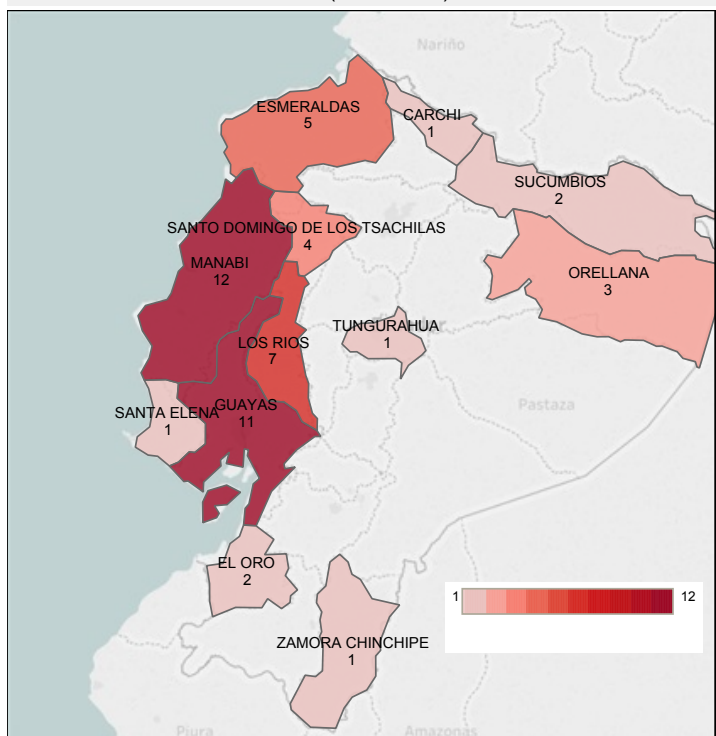

Fuente: SIVE-ALERTA

En la SE 5 se han notificado 9 casos de intoxicación por plaguicidas.

De acuerdo al tipo de efecto tóxico podemos observar que el **46%** (23 casos) corresponden a intoxicaciones por órganos fosforados y carbamatos.

Casos de Intoxicación por plaguicidas, por tipo, año 2019 (hasta SE 5)

Diagnostico final	Total
T600 Intoxicación por órganos fosforados y carbamatos	23
T603 Intoxicación por herbicidas y fungicidas	16
T602 Intoxicación por otros insecticidas (piretroides)	7
T601 Intoxicación por halogenados	4
Total	50

Fuente: SIVE-ALERTA



EFFECTOS TÓXICOS MORDEDURA DE SERPIENTES T63.0 Ecuador, SE 5, 2019

Tendencia de Mordeduras de serpientes por semanas epidemiológicas de los años 2016 - 2019

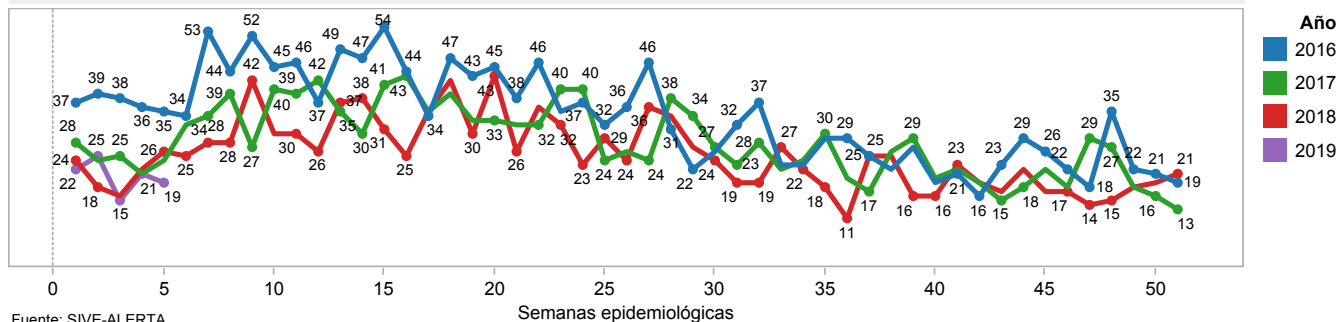

Fuente: SIVE-ALERTA

Casos de Mordedura de serpientes, por grupos de edad, sexo, año 2019 (hasta SE 5)



Fuente: SIVE-ALERTA

Casos de Mordedura de serpientes, por provincia de domicilio, semanas epidemiológicas 1-5, año 2019

Prov Domic	SE 1-4	SE 5	Total
MORONA SANTIAGO	15	4	19
MANABI	12	2	14
PASTAZA	8	2	10
ESMERALDAS	7	2	9
GUAYAS	7	2	9
LOS RIOS	7	1	8
ORELLANA	6	1	7
SANTO DOMINGO DE LO..	4	2	6
PICHINCHA	4	1	5
SUCUMBIOS	4	1	5
ZAMORA CHINCHIPE	3	0	3
LOJA	1	1	2
AZUAY	1	0	1
COTOPAXI	1	0	1
EL ORO	1	0	1
IMBABURA	1	0	1
NAPO	1	0	1
Total	83	19	102

Fuente: SIVE-ALERTA

Casos de Mordedura de serpientes, por provincia de domicilio, año 2019 (hasta SE 5)

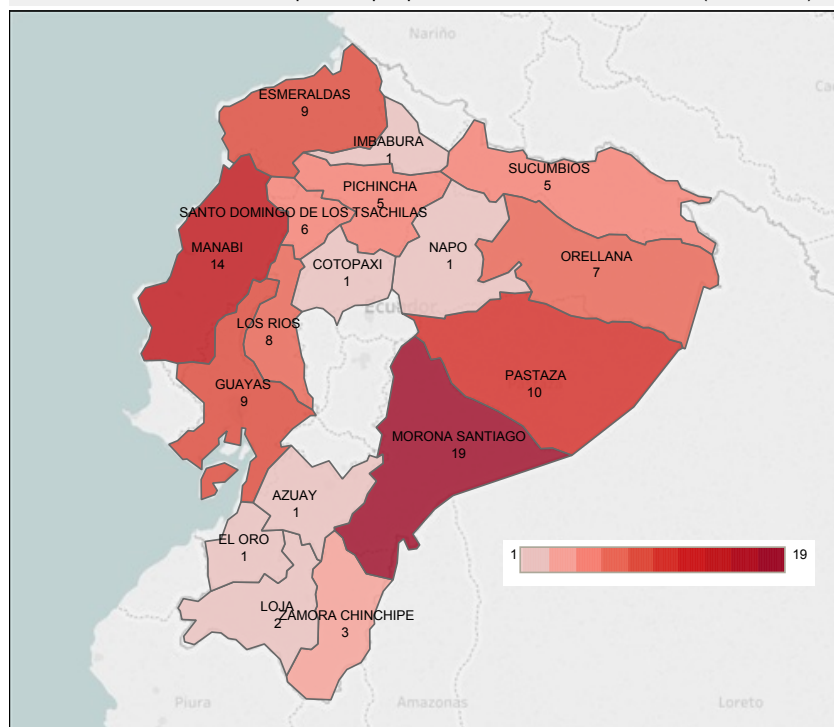

TIPO MORDEDURA

	SE (grupo)		Total
	SE 1-4	SE 5	
T630 Mordedura de serpientes - grave	18	2	20
T630 Mordedura de serpientes - mode..	24	7	31
T630 Mordedura de serpientes - leve	41	10	51
Total general	83	19	102

Fuente: SIVE-ALERTA

En la SE 5 se reportan 19 casos de Mordeduras de Serpientes. La provincia que reporta mayor número de casos es Manabi con el **18.62% (19 casos)** del total de casos reportados.

Del total de casos notificados, 20 han sido clasificados como **mordedura de serpiente grave** que corresponde al **19.60%** del total de casos.

..