

MINISTERIO DE SALUD PÚBLICA

SUBSECRETARIA DE VIGILANCIA DE LA SALUD PÚBLICA
DIRECCIÓN NACIONAL DE VIGILANCIA EPIDEMIOLÓGICA

EFFECTOS TÓXICOS POR SUSTANCIAS INGERIDAS O POR CONTACTO INTOXICACIÓN POR PLAGUICIDAS Ecuador, SE 4, 2019



Tendencia de Intoxicación por plaguicidas por semanas epidemiológicas de los años 2016 - 2019

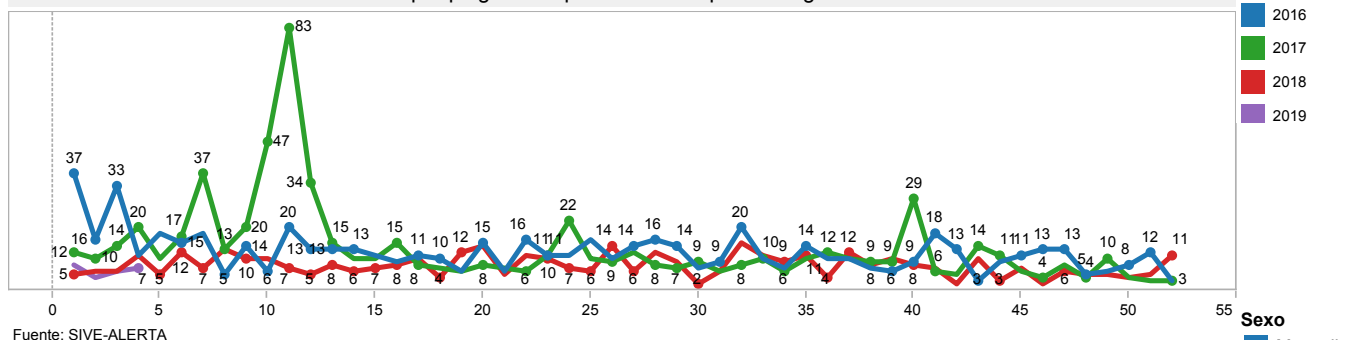

Fuente: SIVE-ALERTA

Casos de Intoxicación por plaguicidas, por grupos de edad, sexo, año 2019 (hasta SE 4)

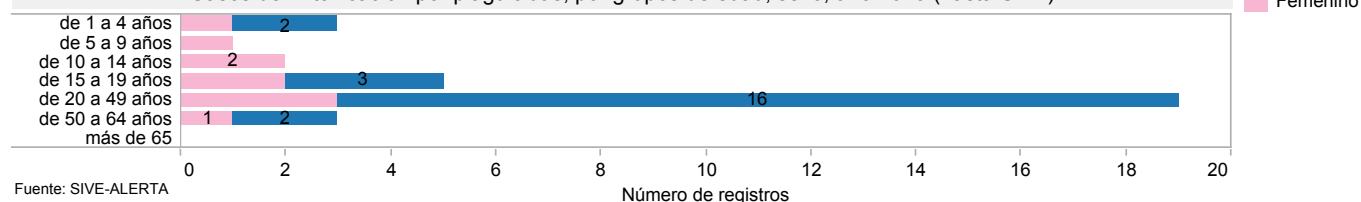

Fuente: SIVE-ALERTA

Casos de Intoxicación por plaguicidas, por provincia de domicilio, semanas epidemiológicas 1-4, año 2019

Prov Domic	SE 1-3	SE 4	Total
GUAYAS	4	4	8
MANABI	7	0	7
ESMERALDAS	4	0	4
LOS RIOS	3	1	4
SANTO DOMINGO DE LOS TSACHILAS	1	2	3
EL ORO	2	0	2
SUCUMBIOS	1	1	2
CARCHI	1	0	1
ORELLANA	1	0	1
SANTA ELENA	1	0	1
Total	25	8	33

Fuente: SIVE - ALERTA, Notificación individual

Casos de Intoxicación por plaguicidas, por provincia de domicilio, año 2019 (hasta SE 4)

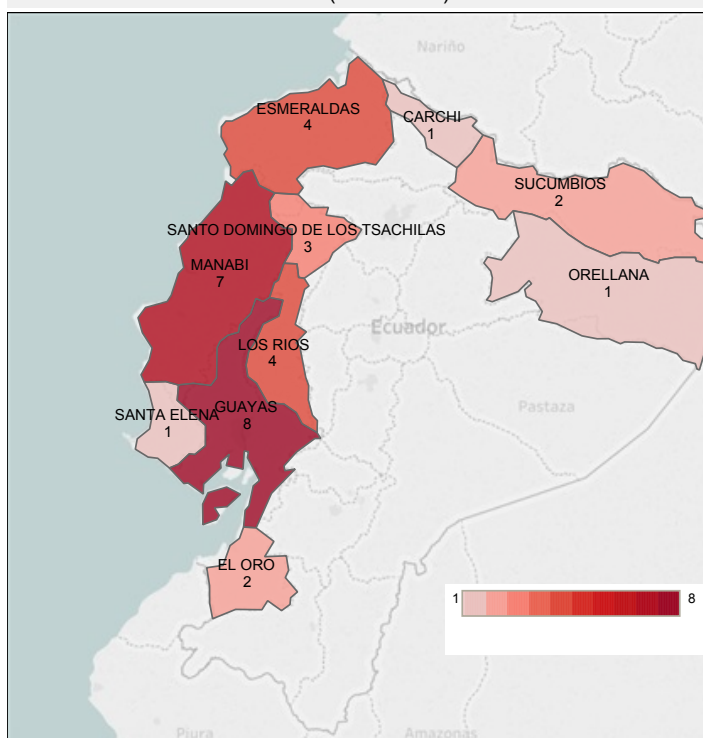

Fuente: SIVE-ALERTA

En la SE 4 se han notificado 8 casos de intoxicación por plaguicidas.

De acuerdo al tipo de efecto tóxico podemos observar que el **45.45%** (15 casos) corresponden a intoxicaciones por órganos fosforados y carbamatos.

Casos de Intoxicación por plaguicidas, por tipo, año 2019 (hasta SE 4)

Diagnostico final	Total
T600 Intoxicación por organos fosforados y carbamatos	15
T603 Intoxicación por herbicidas y fungicidas	8
T602 Intoxicación por otros insecticidas (piretroides)	6
T601 Intoxicación por halogenados	4
Total	33

Fuente: SIVE-ALERTA



EFFECTOS TÓXICOS MORDEDURA DE SERPIENTES T63.0 Ecuador, SE 4, 2019

Tendencia de Mordeduras de serpientes por semanas epidemiológicas de los años 2016 - 2019

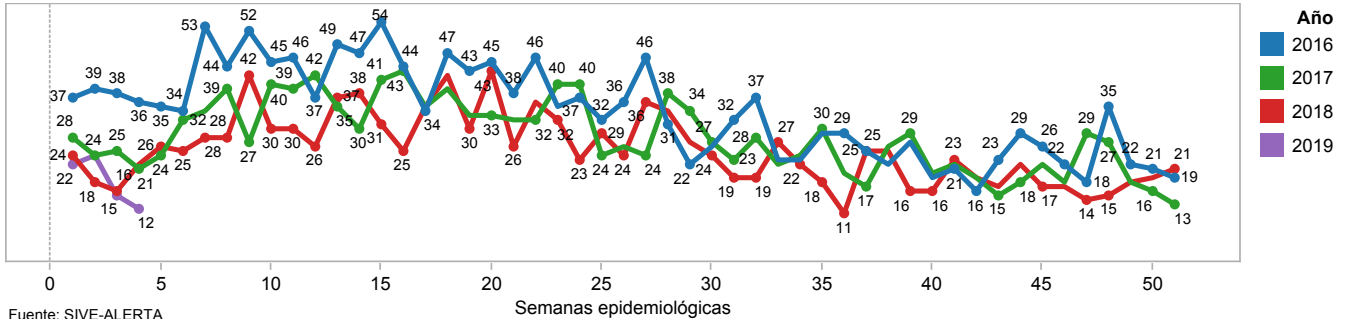

Fuente: SIVE-ALERTA

Casos de Mordedura de serpientes, por grupos de edad, sexo, año 2019 (hasta SE 4)

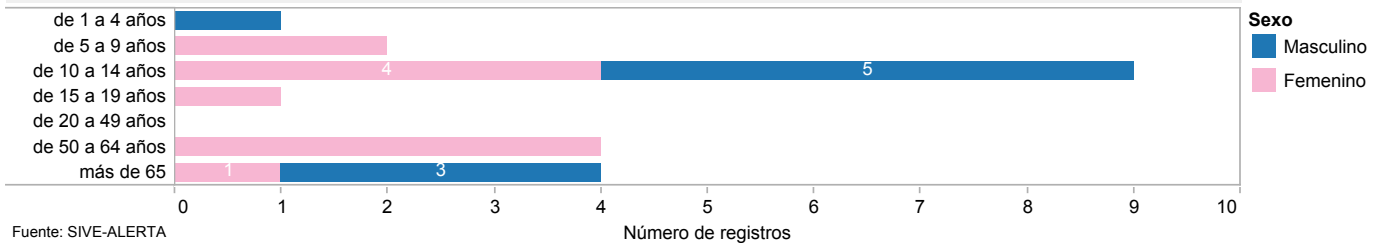

Fuente: SIVE-ALERTA

Casos de Mordedura de serpientes, por provincia de domicilio, semanas epidemiológicas 1-4, año 2019

Prov Domic	SE 1-3	SE 4	Total
MORONA SANTIAGO	11	2	13
MANABI	11	1	12
ESMERALDAS	4	3	7
GUAYAS	5	2	7
LOS RIOS	5	2	7
PASTAZA	7	0	7
ORELLANA	6	0	6
PICHINCHA	3	0	3
SANTO DOMINGO DE LO..	2	1	3
SUCUMBIOS	1	1	2
ZAMORA CHINCHIPE	2	0	2
AZUAY	1	0	1
EL ORO	1	0	1
LOJA	1	0	1
NAPO	1	0	1
Total	61	12	73

Fuente: SIVE-ALERTA

Casos de Mordedura de serpientes, por provincia de domicilio, año 2019 (hasta SE 4)

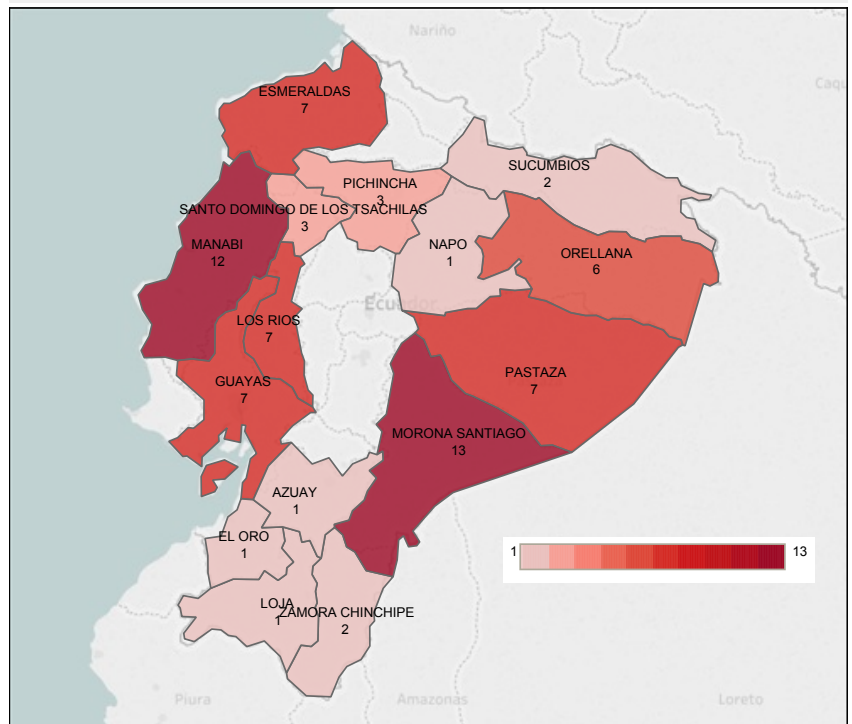

TIPO MORDEDURA

	SE (grupo)		Total
	SE 1-3	SE 4	
T630 Mordedura de serpientes - grave	14	2	16
T630 Mordedura de serpientes - mode..	19	0	19
T630 Mordedura de serpientes - leve	28	10	38
Total general	61	12	73

Fuente: SIVE-ALERTA

En la SE 4 se reportan 12 casos de Mordeduras de Serpientes. La provincia que reporta mayor número de casos es Manabi con el **17.80% (13 casos)** del total de casos reportados.

Del total de casos notificados, 16 han sido clasificados como **mordedura de serpiente grave** que corresponde al **21.91%** del total de casos.

..