SUBSECRETARIA DE VIGILANCIA, PREVENCIÓN Y CONTROL DE LA SALUD
DIRECCIÓN NACIONAL DE VIGILANCIA EPIDEMIOLÓGICA
ENFERMEDADES DE LA PIEL A30.0-A30.09 (Hansen)
Ecuador semana epidemiológica (SE) 01-43 año (corte 31/10/2026)

Durante la evolución crónica de la lepra (hansen) pueden presentarse episodios agudos inflamatorios de origen inmunoalérgico, llamadas leproreacciones que son expresión de una hiperreactividad inmunológico, dando manifestaciones clínicas de gran polimorfismo, con compromiso del estado general, lesiones cutáneas, neurales, oculares y viscerales de gran aparatosidad, que pueden conducir a severo daño o a la muerte. Pueden presentarse antes, durante o después de un tratamiento adecuado, en forma espontánea o por infecciones interrecurrentes, stress psíquico, anemia y otras condiciones que quiebren el equilibrio inmunológico del paciente. La enfermedad de Hansen, según la CIE-10 son los códigos A30.0 a A30.9 y clasificación operacional según OMS es Hansen multibacilar y Hansen paucibacilar.
Hasta la SE 43 de 2026, se registran 34 casos acumulados de enfermedad de Hansen, cifra superior a los 27 casos notificados en 2025 (SE 53). Este comportamiento podría estar relacionado con el fortalecimiento del tamizaje y la captación de casos.

Casos de Hansen multibacilar y Hansen paucibacilar por Provincia semana epidemiológica (SE) 01-43 año 2026

PROVINCIA	A300-A309 Lepra multibacilar		A300-A309 Lepra paucibacilar		Total	
	Casos	Tasa provincial x 100mil..	Casos	Tasa pro vincial x 100milh..	Casos	Tasa pro vincial x 100milh..
CAÑAR	1	0,4	1	0,4	2	0,8
AZUAY	1	0,1			1	0,1
EL ORO	3	0,4			3	0,4
ESMERALDAS	3	0,5			3	0,5
GUAYAS	9	0,2	1	0,0	10	0,2
LOJA	4	0,8			4	0,8
LOS RIOS	1	0,1	1	0,1	2	0,2
PICHINCHA	3	0,1	1	0,0	4	0,1
SANTO DOMIN..	1	0,2			1	0,2
TUNGURAHUA	3	0,5	1	0,2	4	0,7
Total	29	0,2	5	0,1	34	0,3

Tasa por 100mil H. de Casos Hansen multibacilar y Hansen paucibacilar, por Provincia semana epidemiológica (SE) 01-43 año 2026

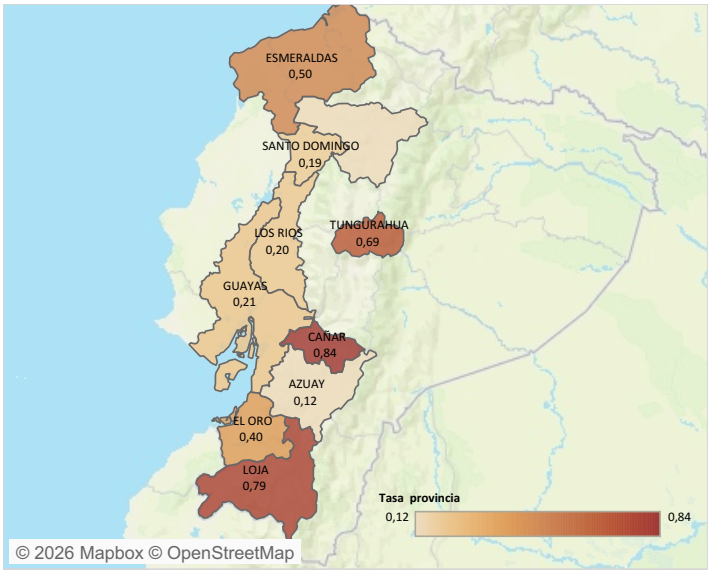

Casos de Hansen mutlibacilar y Hansen paucibacilar por semana epidemiológica, Ecuador SE 01-43, 2023- 2026

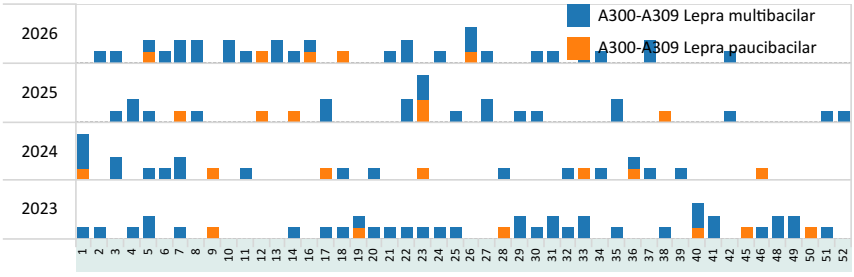

Casos de Hansen multibacilar y Hansen paucibacilar, por grupos de edad y sexo semana epidemiológica (SE) 01-43 año 2026

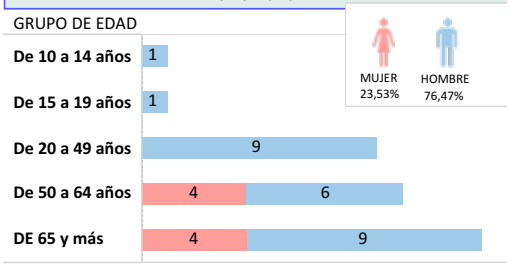

Proporción de casos de Hansen mutlibacilar y Hansen paucibacilar por año, Ecuador, 2023-2026 SE 01-43

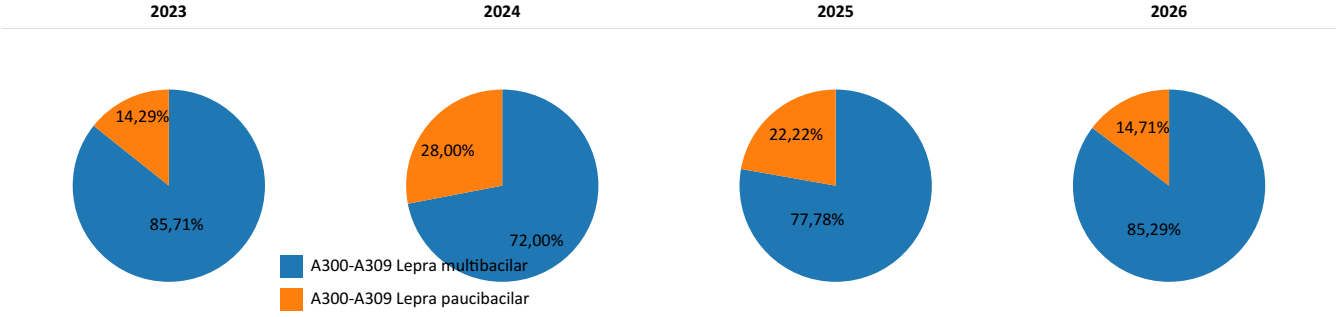

Casos de Hansen multibaciliar y Hansen paucibacilar por condición final semana epidemiológica (SE) 01-43 año 2026

Condición final1	A300-A309 Lepra multibacilar		A300-A309 Lepra paucibacilar		Total
	HOMBRE	MUJER	HOMBRE	MUJER	
Vivo	22	7	4	1	34
Total	22	7	4	1	34

Proporción anual de casos de Hansen multibacilar y paucibacilar respecto al total acumulado n= 147, 2022–2026 (SE 01–43)

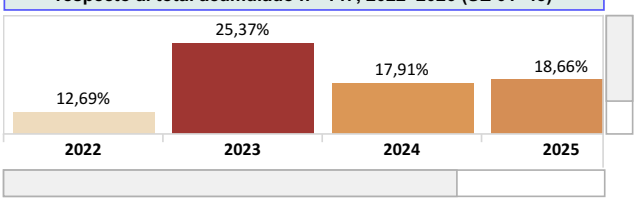

Nota Técnica: los datos aquí presentados están en proceso de validación debido a la metodología de cierre epidemiológico de caso y sus definiciones.