

La Dirección Nacional de Vigilancia Epidemiológica presenta la Gaceta Epidemiológica diez, del año 2026.

La Gaceta Epidemiológica tiene como fin proporcionar información nacional oportuna que es generada desde los establecimientos operativos de la Red Pública de Salud y Complementaria.

Esta información se recoge del subsistema de vigilancia **SIVE- Alerta** en el que se vigilan los eventos de alto potencial epidémico, brotes y epidemias.

Los datos presentados son provisionales y están sujetos a variación debido a que nos encontramos en un proceso de validación de la información.

1. SUBSISTEMA DE VIGILANCIA EPIDEMIOLÓGICA SIVE – ALERTA

Monitoreo de indicadores

Cada semana se realiza el seguimiento y monitoreo de los indicadores de desempeño del SIVE- ALERTA obteniéndose los siguientes resultados:

1.1 Cobertura de notificación semanal

Para la SE 09 la cobertura de notificación con corte al lunes 16 de marzo del 2026 **alcanza** el 98.55% en los establecimientos del **MSP** que notifican al SIVE- ALERTA a nivel nacional; porcentaje que **SI** se encuentra dentro de la meta de 99% establecida para este año, se debe considerar que par..

CONTENIDO
1.- Subsistema de vigilancia SIVE-ALERTA

Monitoreo de indicadores

Panorama de las enfermedades de notificación obligatoria

https://public.tableau.com/views/Indicadoresgaceta2025SE46/Mapacobertura-sindicadores?:language=es-ES&sid=&redirect=auth&display_count=n&origin=viz_share_link

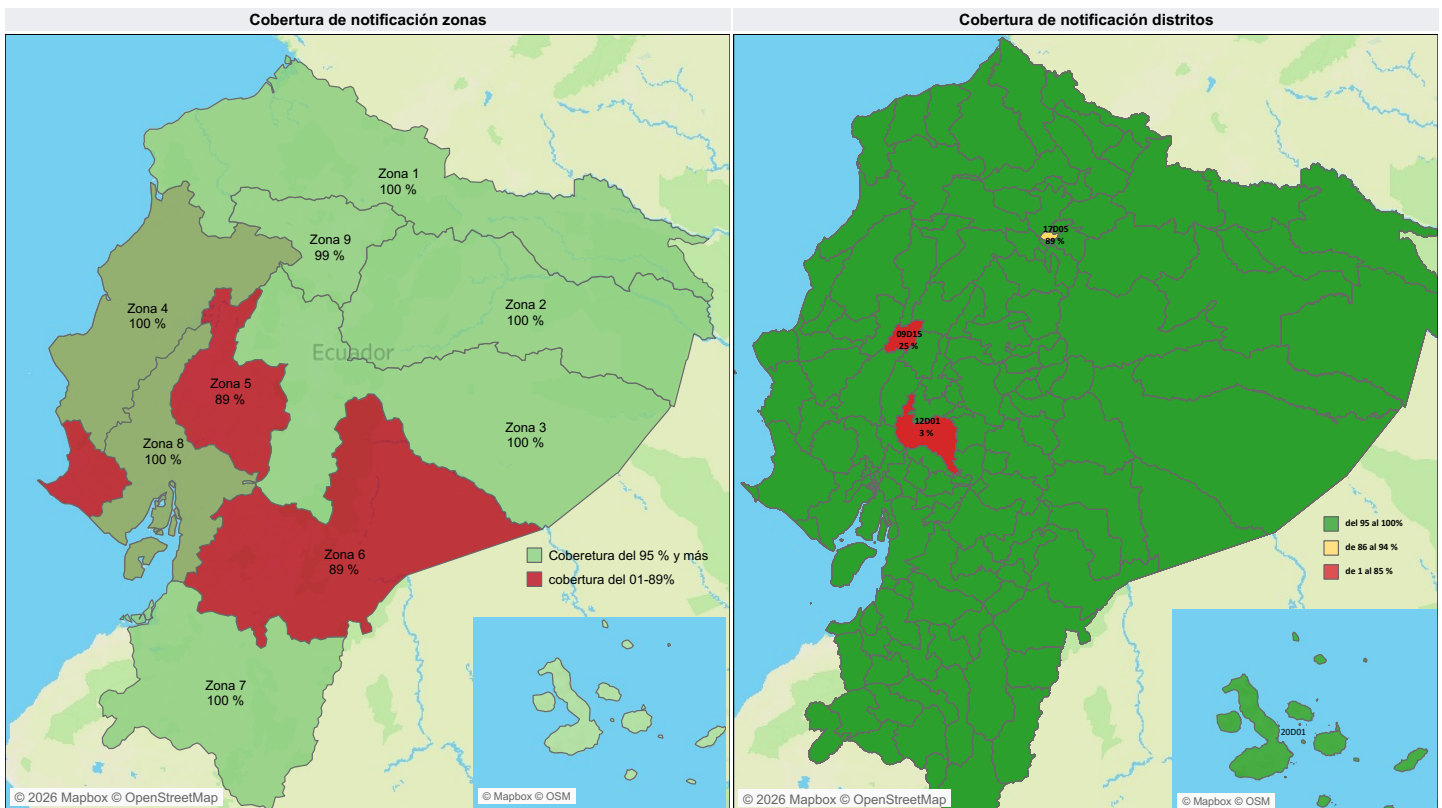

Fuente: SIVE-ALERTA

Fuente: SIVE-ALERTA

1.2 Indicadores de desempeño

Institución	% de cobertura de notificación	Número de unidades que si notificaron	Número de unidades que no notificaron	Institución	Porcentaje de notificación	Número de unidades que no ..
				UNIVERSITARIO	100,0 %	0
MSP	98,2 %	2.051	37	MSP	98,2 %	37
IESS	97,5 %	739	19	IESS	97,5 %	19
PRIVADO	95,9 %	94	4	PRIVADO	95,9 %	4
ISSPOL	90,0 %	36	4	ISSPOL	90,0 %	4
UNIVERSITARIO	100,0 %	1	0	MUNICIPIO	85,7 %	2
JUNTA DE BENEFICENCI..	33,3 %	1	2	SOLCA	71,4 %	2
MUNICIPIO	85,7 %	12	2	ISSFA	66,7 %	7
ISSFA	66,7 %	14	7	JUNTA DE BENEFICENCIA	33,3 %	2
SOLCA	71,4 %	5	2	ONG	0,0 %	2
ONG	0,0 %	0	2	MINISTERIO DE JUSTICIA	0,0 %	1
MINISTERIO DE JUSTICIA	0,0 %	0	1			

MAPA DE OPORTUNIDAD DE LA NOTIFICACIÓN

Número total de casos registrado en el SIVE-Alerta por tiempo de notificación y cantones desde la SE 10 / 2026

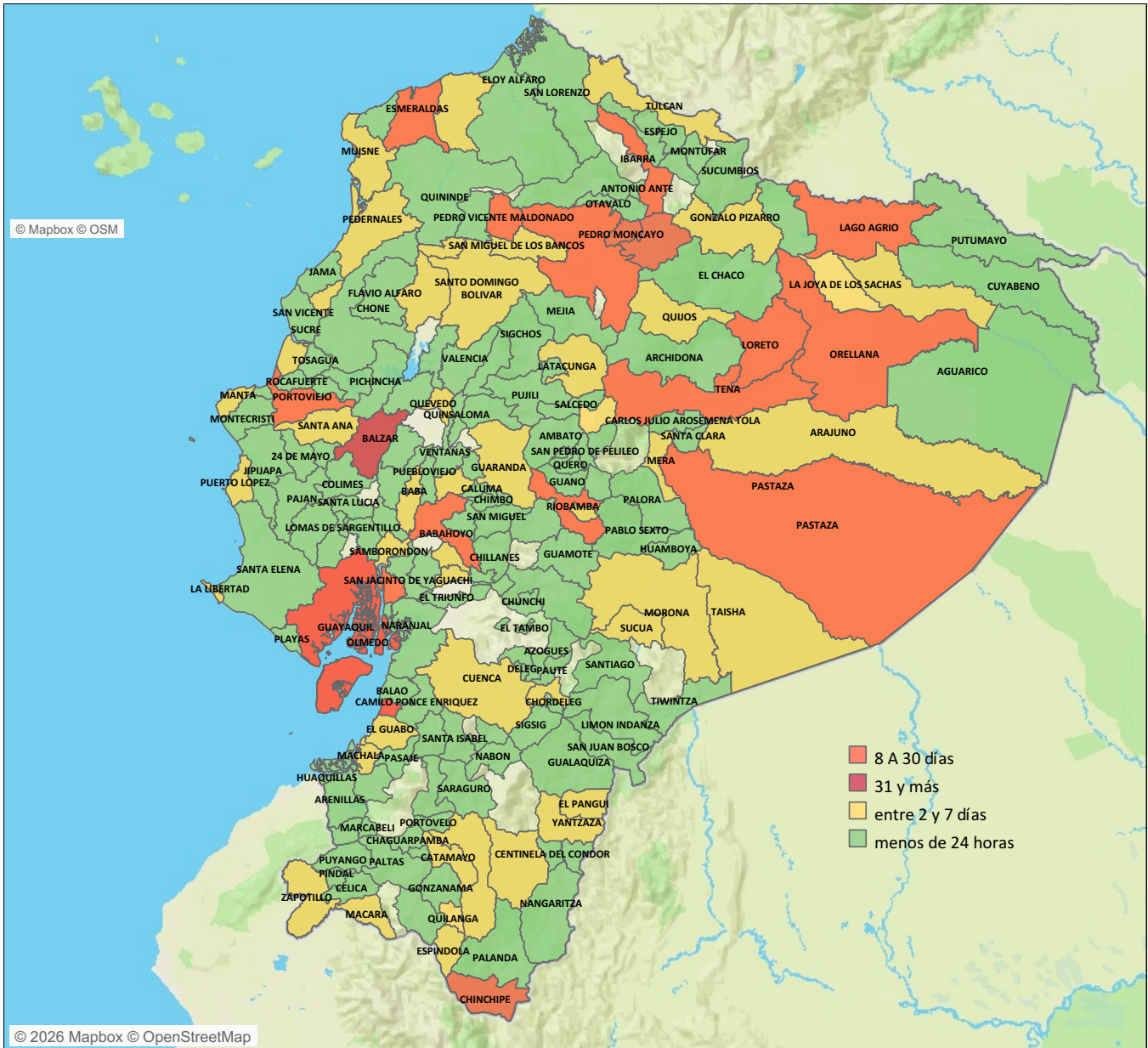

NOTA ACLARATORIA: El evento exposición de mordeduras de mamíferos susceptibles a rabia con clasificación final con riesgo y sin riesgo no se toman en cuenta en este análisis. El análisis es de todos los establecimientos de salud de la Red que fueron ingresados al Sistema SIVE-ALERTA.

1.2 Indicadores de desempeño

OPORTUNIDAD DE LA NOTIFICACIÓN
Número total de casos registrado en el SIVE-Alerta por tiempo de notificación y zona desde la SE 10 / 2026

Zona	31 y más	8 A 30 días	entre 2 y 7 días	menos de 24 horas	Total
ZONA 1	2	12	115	635	764
ZONA 2	4	36	107	396	543
ZONA 3		7	52	909	968
ZONA 4		6	73	1485	1564
ZONA 5	1	2	112	1072	1187
ZONA 6		3	128	801	932
ZONA 7	1	3	44	638	686
ZONA 8	24	71	173	919	1187
ZONA 9	2	18	96	1066	1182
Total	34	158	900	7921	9013

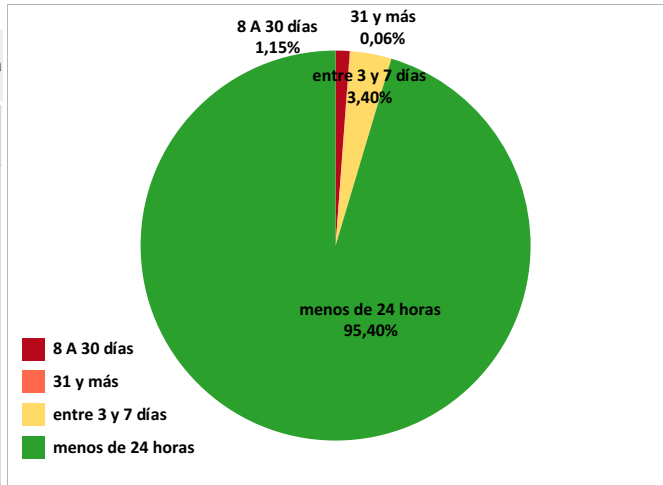

OPORTUNIDAD DE LA NOTIFICACIÓN
Número total de casos registrado en el SIVE-Alerta por tiempo de notificación y zona desde la SE 10 / 2026

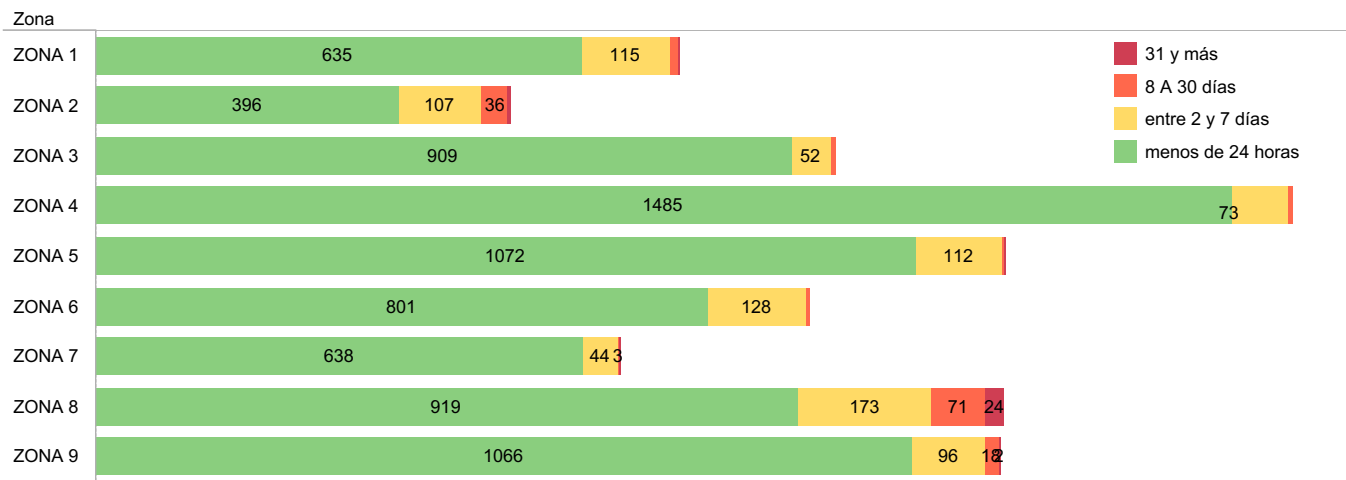

OPORTUNIDAD DE LA NOTIFICACIÓN
Porcentaje de casos registrado en el SIVE-Alerta por tiempo de notificación y zona desde la SE 10 / 2026

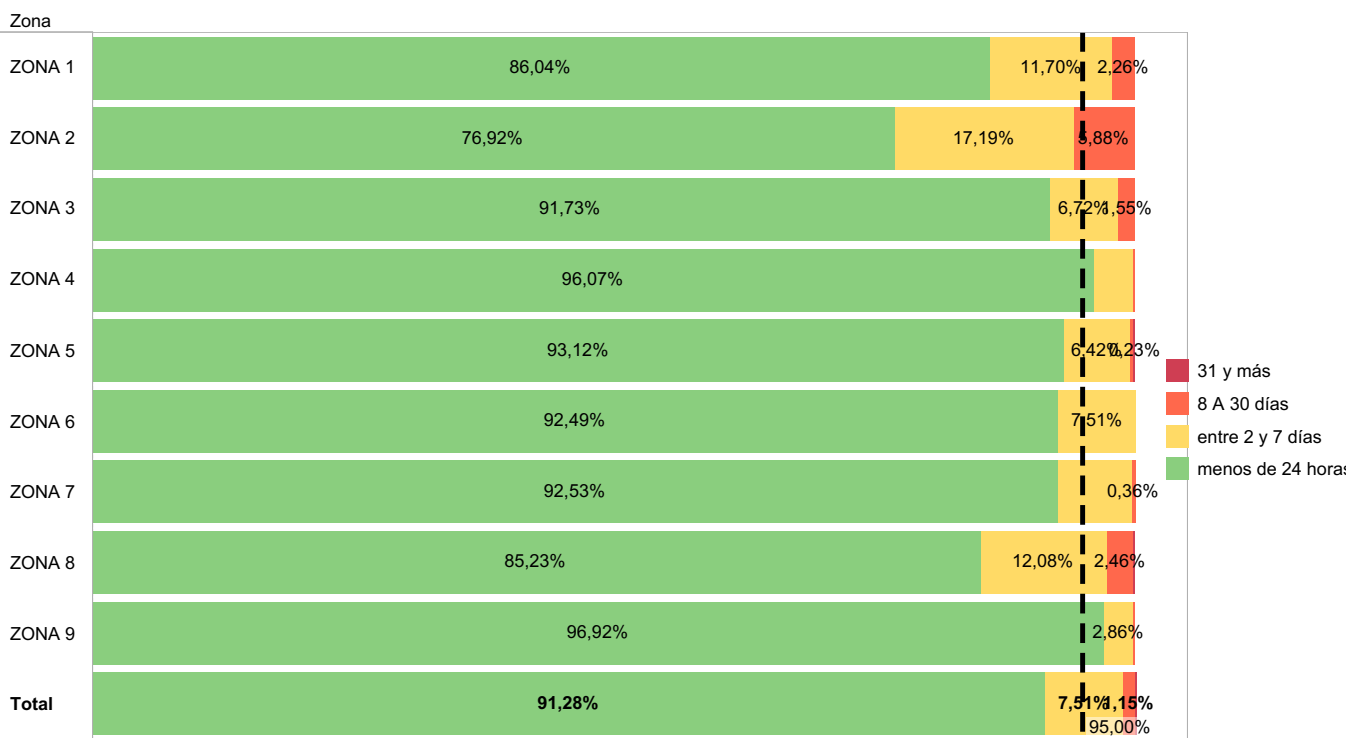

1.2 Indicadores de desempeño

Hasta la SE 10 del año 2026 se han notificado 1.805 casos sospechosos de eventos sujetos a vigilancia epidemiológica con clasificación final; confirmado, descartado, no concluyente y probable.

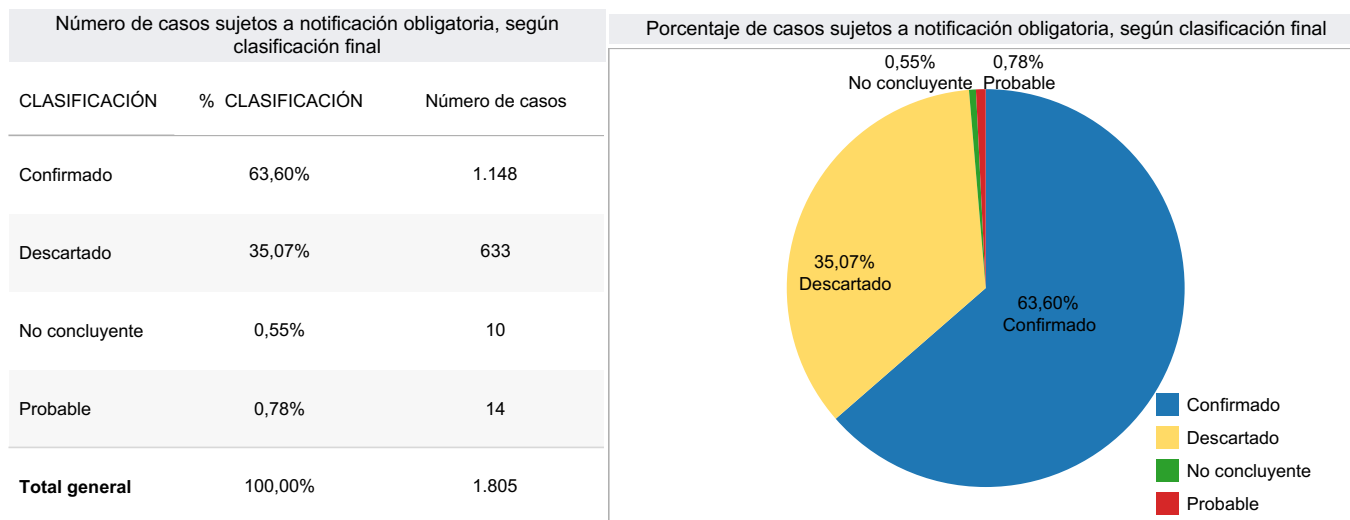

Hasta esta semana han llegado a clasificación final confirmado el **63,60%** (1.148 casos), descartado el **35,07%** (633 casos), del total de los casos analizados. Para la semana epidemiológica (SE) 10 del año 2026 se reporta 10 casos como no concluyentes.

Número de casos sujetos a notificación obligatoria, según clasificación final

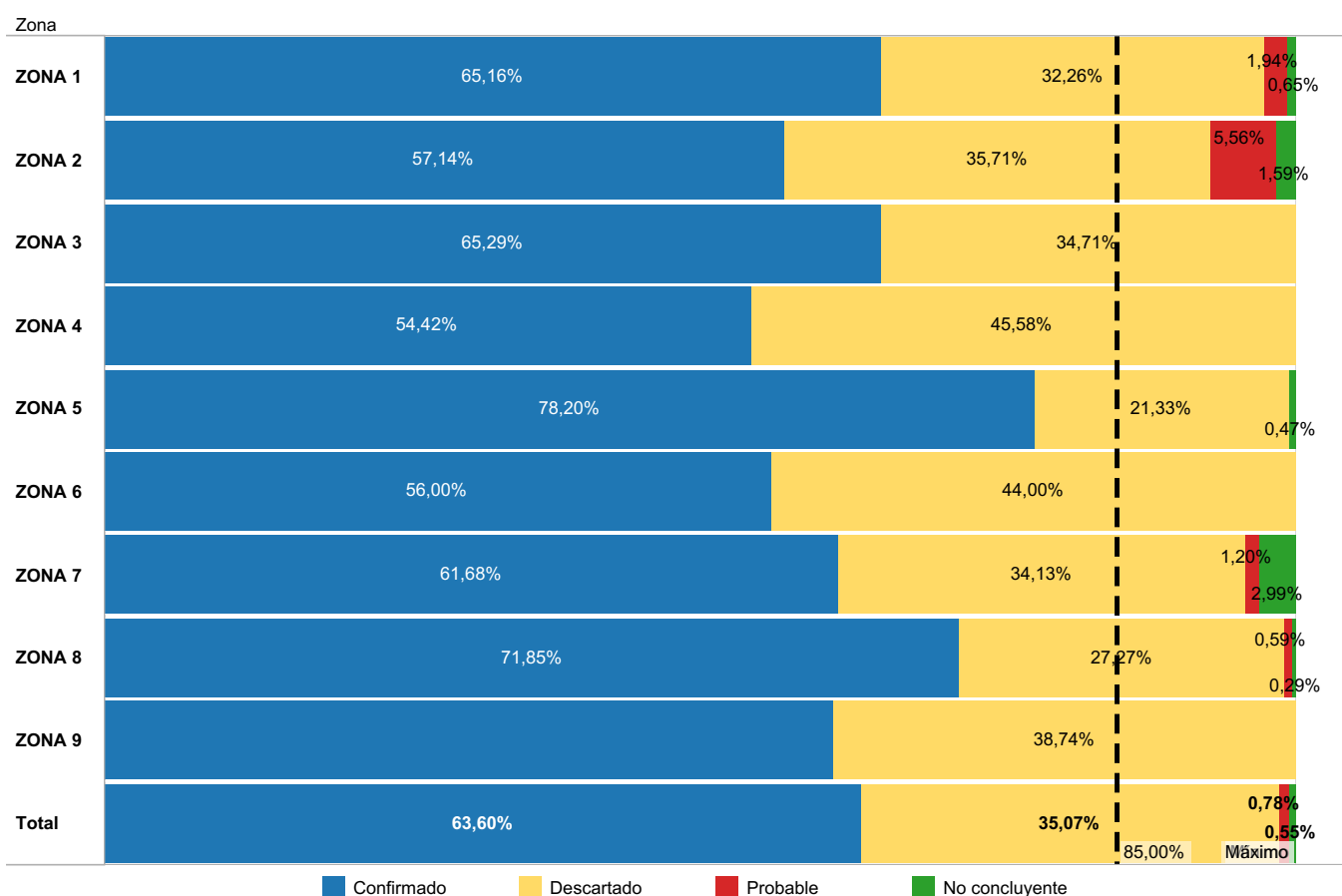

NOTA ACLARATORIA: El evento exposición de mordeduras de mamíferos susceptibles a rabia con clasificación final con riesgo y sin riesgo no se toman en cuenta en este análisis. El análisis es de todos los establecimientos de salud de la Red que fueron ingresados al Sistema SIVE-ALERTA.

Mayor a 24 horas
Menor a 24 horas

1.2 Indicadores de desempeño

OPORTUNIDAD DE LA NOTIFICACIÓN
Número total de casos registrado en el SIVE-Alerta por tiempo de notificación y zona desde la semana epidemiológica (SE) 10 / 2026

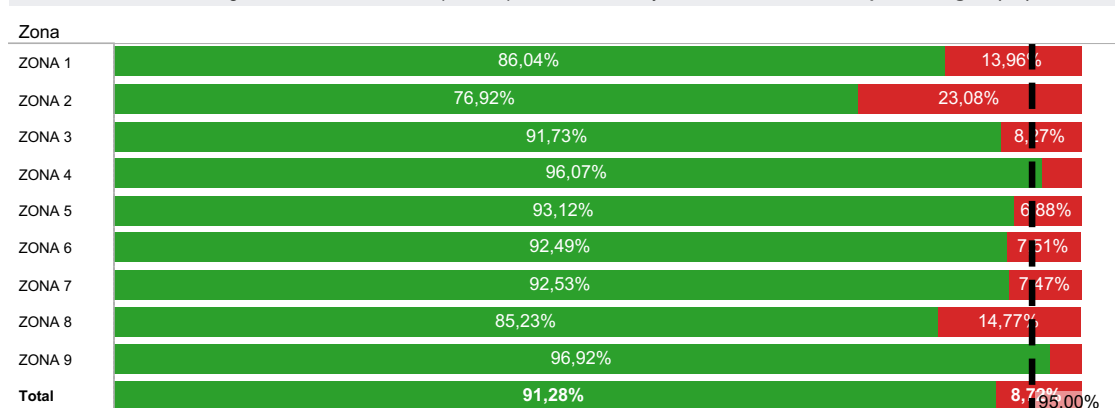

Zona	Todo
Provincia	Todo
Canton	Todo
Unidad Operativa	Todo
SEMANA EPIDEMIOLÓ..	Valores múltiples

OPORTUNIDAD DE LA NOTIFICACIÓN
Número total de casos registrado en el SIVE-Alerta por tiempo de notificación y zona desde la semana epidemiológica (SE) 10 / 2026

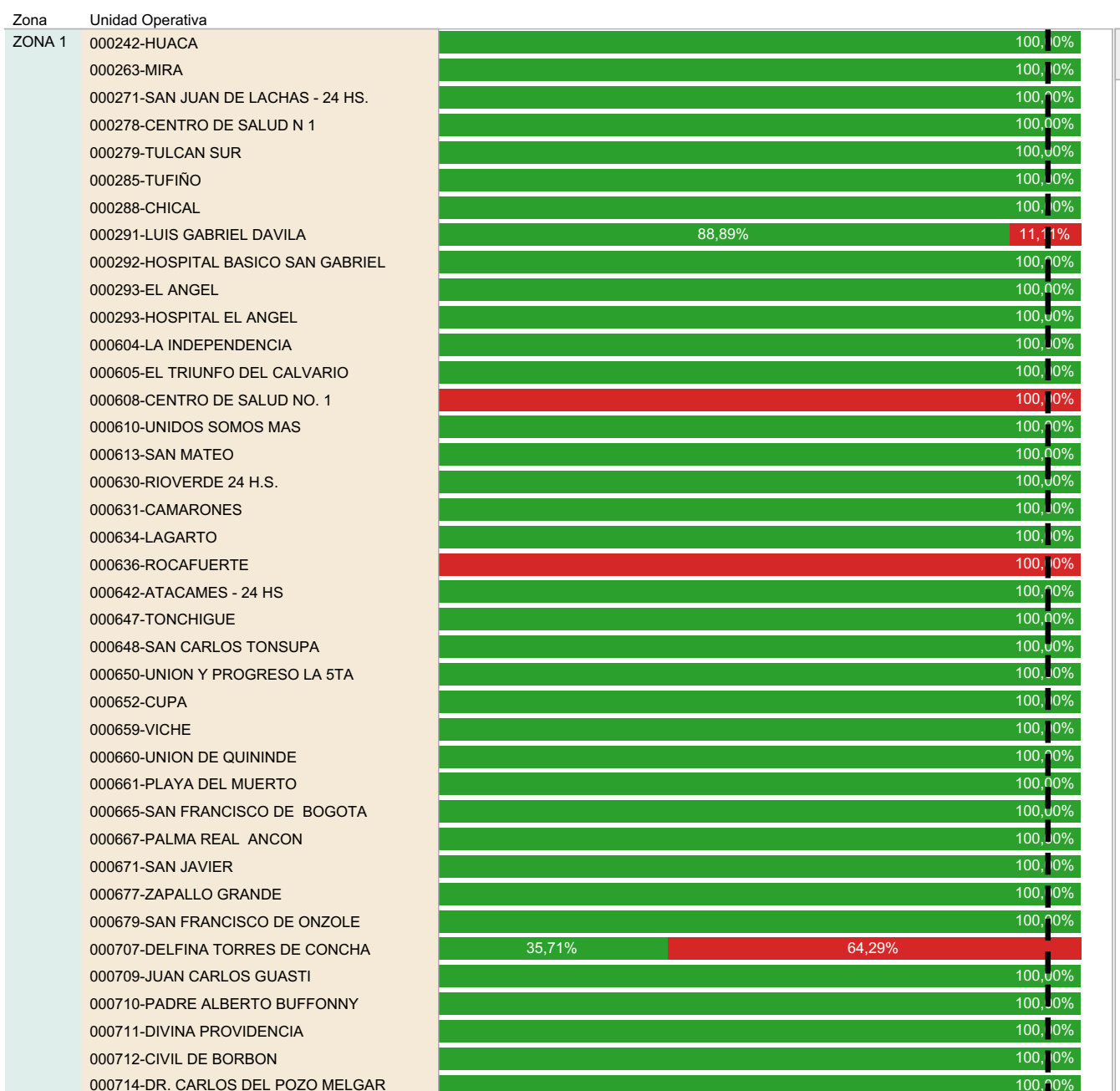

1.2 Indicadores de desempeño

GACETA EPIDEMIOLÓGICA SEMANAL No. 10

SEMANA EPIDEMIOLÓGICA Valores múltiples Zona Todo Provincia Todo Cantón Valores múltipl. Unidad Operativa Todo

Oportunidad de notificación

■ menos de 24 horas
 ■ entre 2 y 7 días
 ■ 8 A 30 días
 ■ 31 y más

