

La Dirección Nacional de Vigilancia Epidemiológica presenta la Gaceta Epidemiológica cincuenta y dos, del año 2025.

La Gaceta Epidemiológica tiene como fin proporcionar información nacional oportuna que es generada desde los establecimientos operativos de la Red Pública de Salud y Complementaria.

Esta información se recoge del subsistema de vigilancia **SIVE- Alerta** en el que se vigilan los eventos de alto potencial epidémico, brotes y epidemias.

Los datos presentados son provisionales y están sujetos a variación debido a que nos encontramos en un proceso de validación de la información.

1. SUBSISTEMA DE VIGILANCIA EPIDEMIOLÓGICA SIVE – ALERTA

Monitoreo de indicadores

Cada semana se realiza el seguimiento y monitoreo de los indicadores de desempeño del SIVE- ALERTA obteniéndose los siguientes resultados:

1.1 Cobertura de notificación semanal

Para la SE 52 la cobertura de notificación con corte al lunes 29 de diciembre del 2025 **alcanza** el 98.16 % en los establecimientos del **MSP** que notifican al SIVE- ALERTA a nivel nacional; porcentaje que **SI** se encuentra dentro de la meta de 99 % establecida para este año, se debe considerar que para la red del IEISS y otras instituciones esta misma cobertura esta con el promedio del 96.31%

CONTENIDO

1.- Subsistema de vigilancia SIVE- ALERTA

Monitoreo de indicadores

Panorama de las enfermedades
de notificación obligatoria

https://public.tableau.com/views/Indicadoresgaceta2025SE46/Mapacobertura-indicadores?language=es-ES&sid=&redirect=auth&display_count=n&origin=viz_share_link

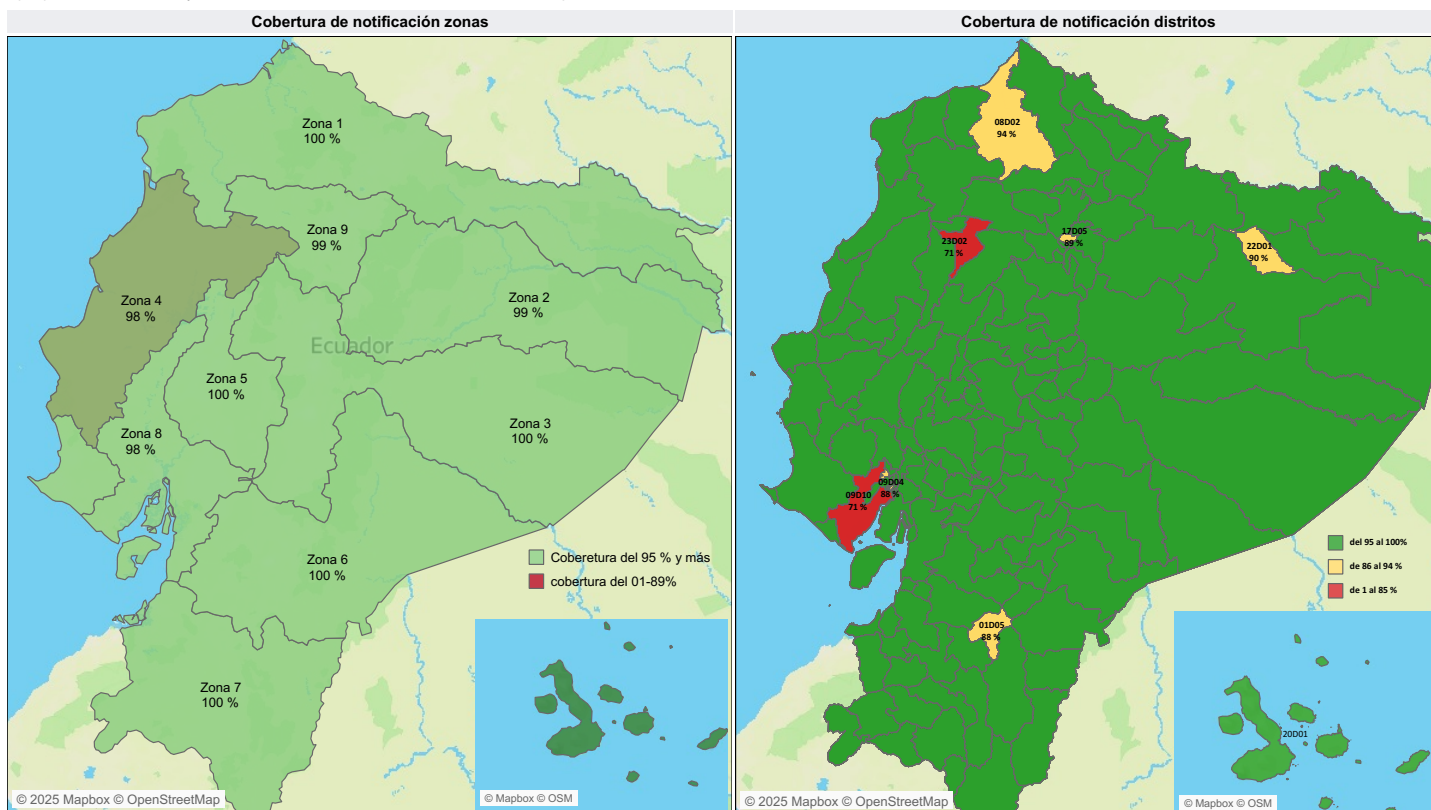

Fuente: SIVE-ALERTA

Fuente: SIVE-ALERTA

1.2 Indicadores de desempeño

Institución	% de cobertura de notificación	Número de unidades que si notificaron	Número de unidades que no notificaron	Institución	Porcentaje de notificación	Número de unidades que no ..
MSP	99,2 %	2.072	16	UNIVERSITARIO	100,0 %	0
IESS	98,2 %	744	14	GAD	100,0 %	0
PRIVADO	90,1 %	91	10	MSP	99,2 %	16
ISSPOL	73,2 %	30	11	IESS	98,2 %	14
UNIVERSITARIO	100,0 %	1	0	PRIVADO	90,1 %	10
GAD	100,0 %	1	0	MUNICIPIO	78,6 %	3
JUNTA DE BENEFICENCI..	66,7 %	2	1	ISSPOL	73,2 %	11
MUNICIPIO	78,6 %	11	3	JUNTA DE BENEFICENCIA	66,7 %	1
ISSFA	65,0 %	13	7	ISSFA	65,0 %	7
SOLCA	57,1 %	4	3	SOLCA	57,1 %	3
ONG	50,0 %	1	1	ONG	50,0 %	1
MINISTERIO DE JUSTICIA	0,0 %	0	1	MINISTERIO DE JUSTICIA	0,0 %	1
				Porcentaje de notificación	Número de unidades que no ..	

MAPA DE OPORTUNIDAD DE LA NOTIFICACIÓN

Número total de casos registrado en el SIVE-Alerta por tiempo de notificación y cantones desde la SE 52 / 2025



NOTA ACLARATORIA: El evento exposición de mordeduras de mamíferos susceptibles a rabia con clasificación final con riesgo y sin riesgo no se toman en cuenta en este análisis. El análisis es de todos los establecimientos de salud de la Red que fueron ingresados al Sistema SIVE-ALERTA.

1.2 Indicadores de desempeño

OPORTUNIDAD DE LA NOTIFICACIÓN
Número total de casos registrado en el SIVE-Alerta por tiempo de notificación y zona desde la SE 52 / 2025

Zona	31 y más	8 A 30 días	entre 2 y 7 días	menos de 24 horas	Total
ZONA 1	35	126	946	3104	4211
ZONA 2	84	154	822	2746	3806
ZONA 3	12	26	289	5017	5344
ZONA 4	32	45	489	10.547	11.113
ZONA 5	34	112	766	5915	6827
ZONA 6	5	56	498	4540	5099
ZONA 7	79	181	1066	3378	4704
ZONA 8	751	1546	1515	6608	10.420
ZONA 9	35	66	358	5490	5949
Total	1067	2312	6749	47.345	57.473

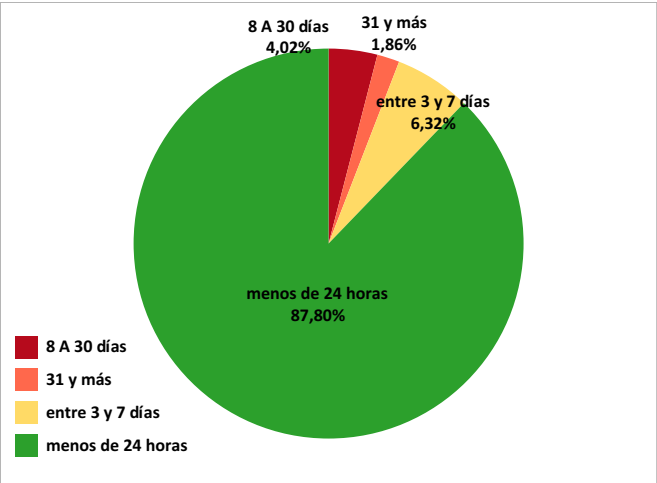

OPORTUNIDAD DE LA NOTIFICACIÓN
Número total de casos registrado en el SIVE-Alerta por tiempo de notificación y zona desde la SE 52 / 2025

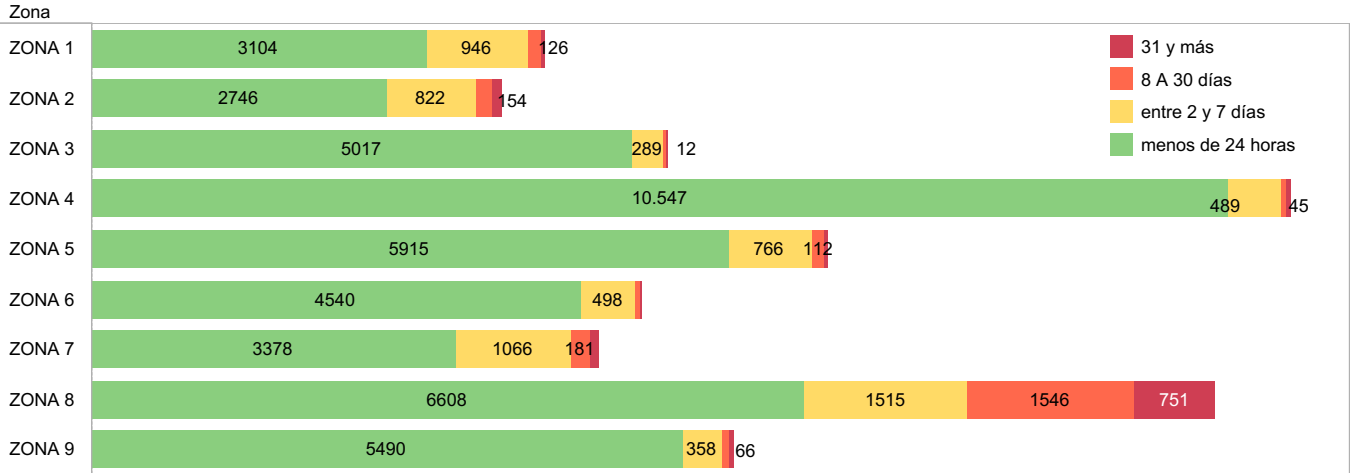

OPORTUNIDAD DE LA NOTIFICACIÓN
Porcentaje de casos registrado en el SIVE-Alerta por tiempo de notificación y zona desde la SE 52 / 2025

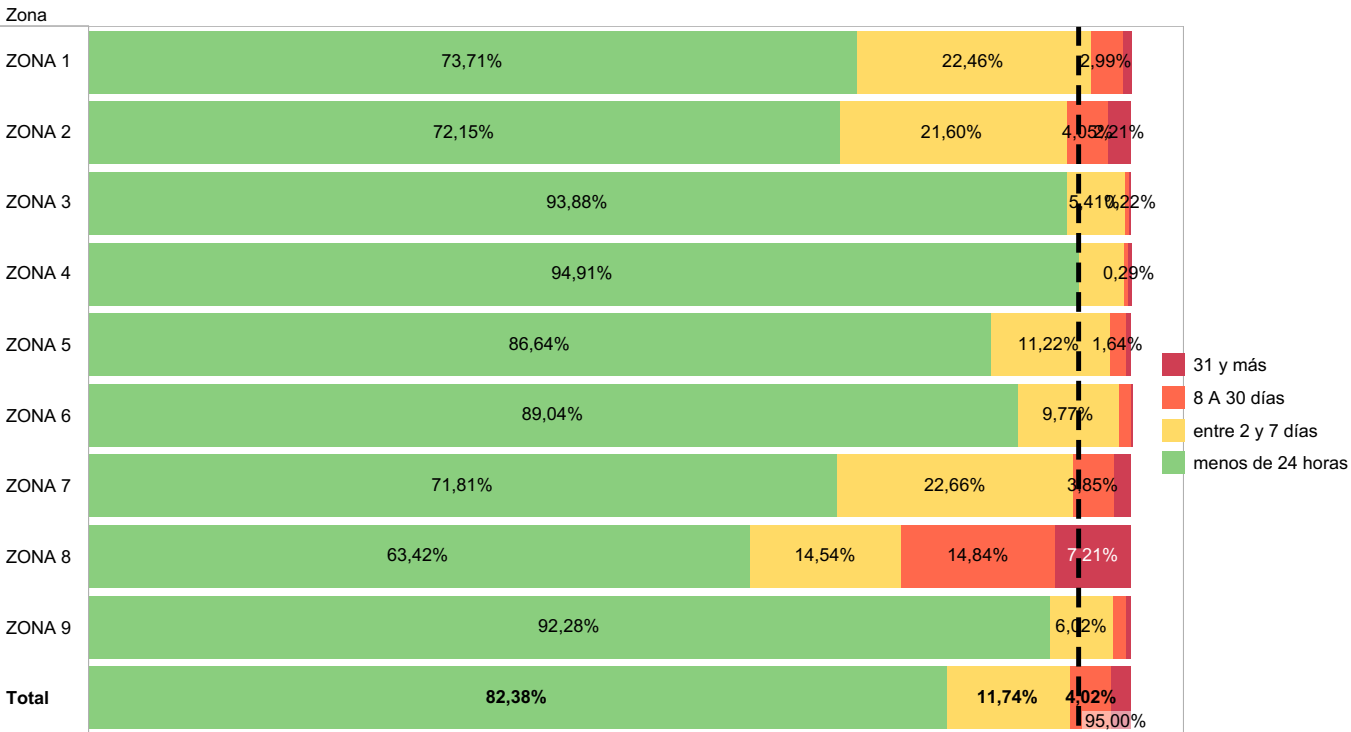

1.2 Indicadores de desempeño

Hasta la SE 52 del año 2025 se han notificado 37.424 casos sospechosos de eventos sujetos a vigilancia epidemiológica con clasificación final; confirmado, descartado, no concluyente y probable.

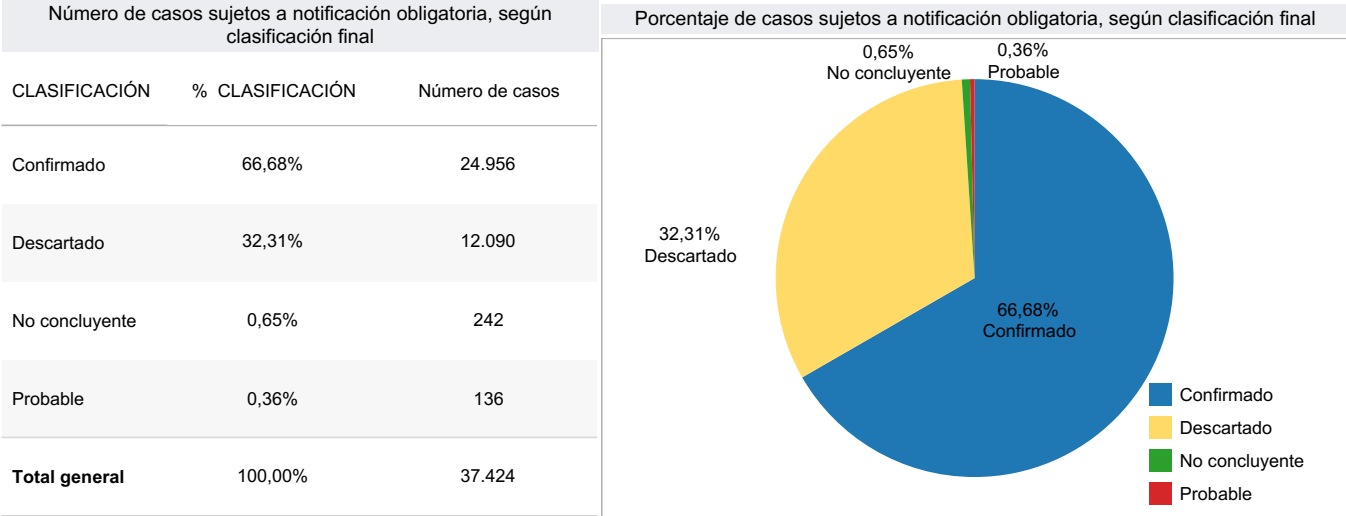

Hasta esta semana han llegado a clasificación final confirmado el **66,66%** (24.966 casos), descartado el **32,31%** (12.090 casos), del total de los casos analizados.
Para la semana epidemiológica (SE) 52 del año 2025 se reporta 242 casos como no concluyentes, llegando al 0.65%, indicador que se encuentra dentro de lo permitido por el manual de procedimientos el cual debe ser menos al 3%.

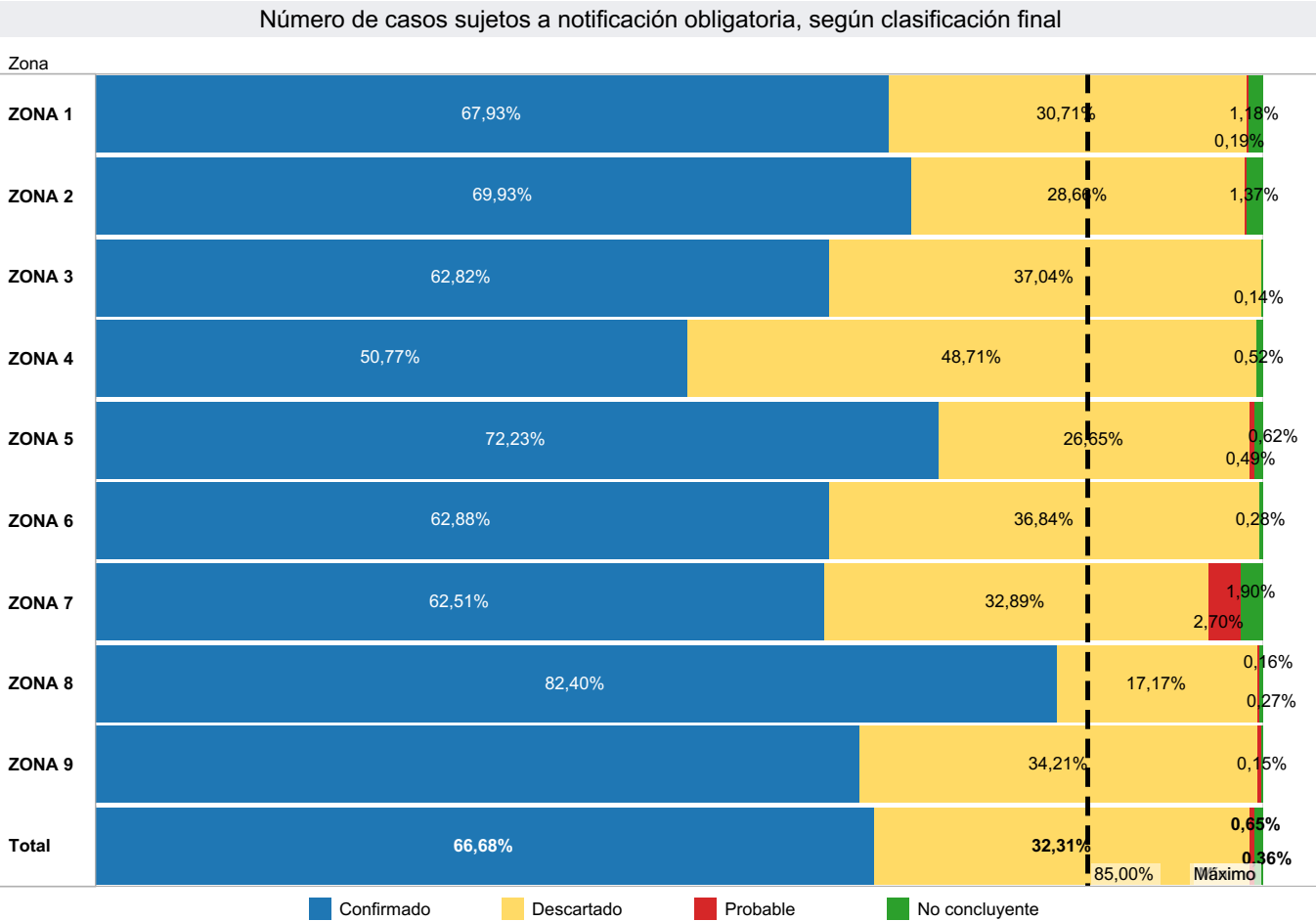

NOTA ACLARATORIA: El evento exposición de mordeduras de mamíferos susceptibles a rabia con clasificación final con riesgo y sin riesgo no se toman en cuenta en este análisis.
El análisis es de todos los establecimientos de salud de la Red que fueron ingresados al Sistema SIVE-ALERTA.

1.2 Indicadores de desempeño

Mayor a 24 horas
Menor a 24 horas

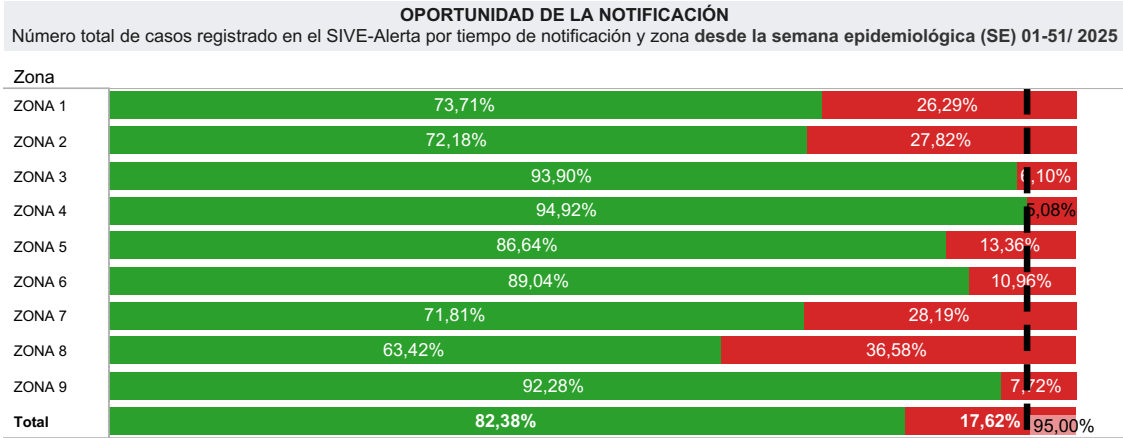

Zona
Todo
Provincia
Todo
Canton
Todo
Unidad Operativa
Todo
SEMANA EPIDEMIOLO..
Todo

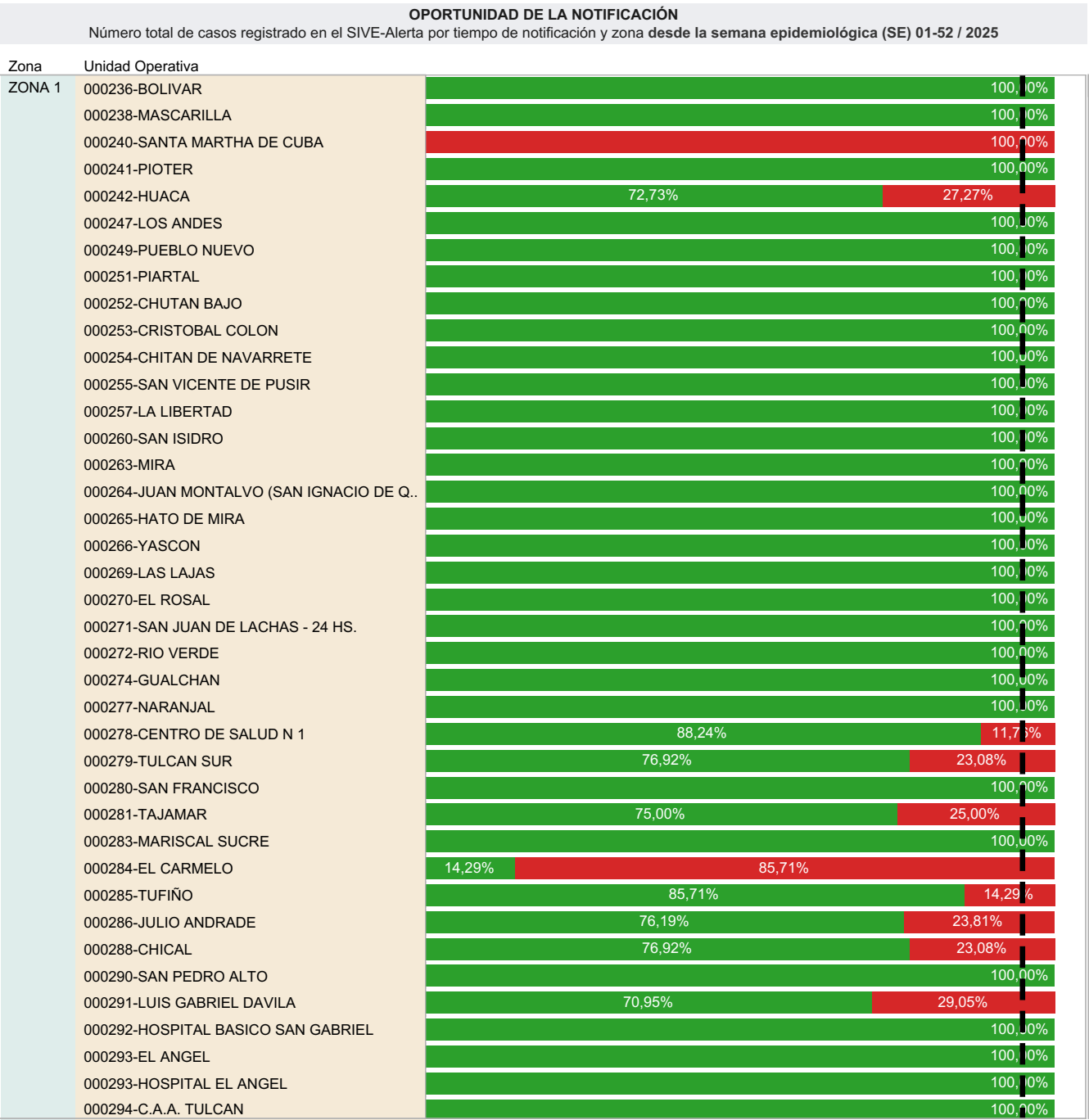

1.2 Indicadores de desempeño

