

La Dirección Nacional de Vigilancia Epidemiológica presenta la Gaceta Epidemiológica cincuenta y uno del año 2025.

La Gaceta Epidemiológica tiene como fin proporcionar información nacional oportuna que es generada desde los establecimientos operativos de la Red Pública de Salud y Complementaria.

Esta información se recoge del subsistema de vigilancia **SIVE- Alerta** en el que se vigilan los eventos de alto potencial epidémico, brotes y epidemias.

Los datos presentados son provisionales y están sujetos a variación debido a que nos encontramos en un proceso de validación de la información.

1. SUBSISTEMA DE VIGILANCIA EPIDEMIOLÓGICA SIVE – ALERTA

Monitoreo de indicadores

Cada semana se realiza el seguimiento y monitoreo de los indicadores de desempeño del SIVE- ALERTA obteniéndose los siguientes resultados:

1.1 Cobertura de notificación semanal

Para la SE 51 la cobertura de notificación con corte al lunes 22 de diciembre del 2025 **alcanza** el 99.41 % en los establecimientos del **MSP** que notifican al SIVE- ALERTA a nivel nacional; porcentaje que **SI** se encuentra dentro de la meta de 99 % establecida para este año, se debe considerar que para la red del IESS y otras instituciones esta misma cobertura esta con el promedio del 98.33%

CONTENIDO

1.- Subsistema de vigilancia SIVE-ALERTA

Monitoreo de indicadores

Panorama de las enfermedades
de notificación obligatoria

https://public.tableau.com/views/Indicadoresgaceta2025SE46/Mapacobertura-indicadores?language=es-ES&sid=&redirect=auth&display_count=n&origin=viz_share_link

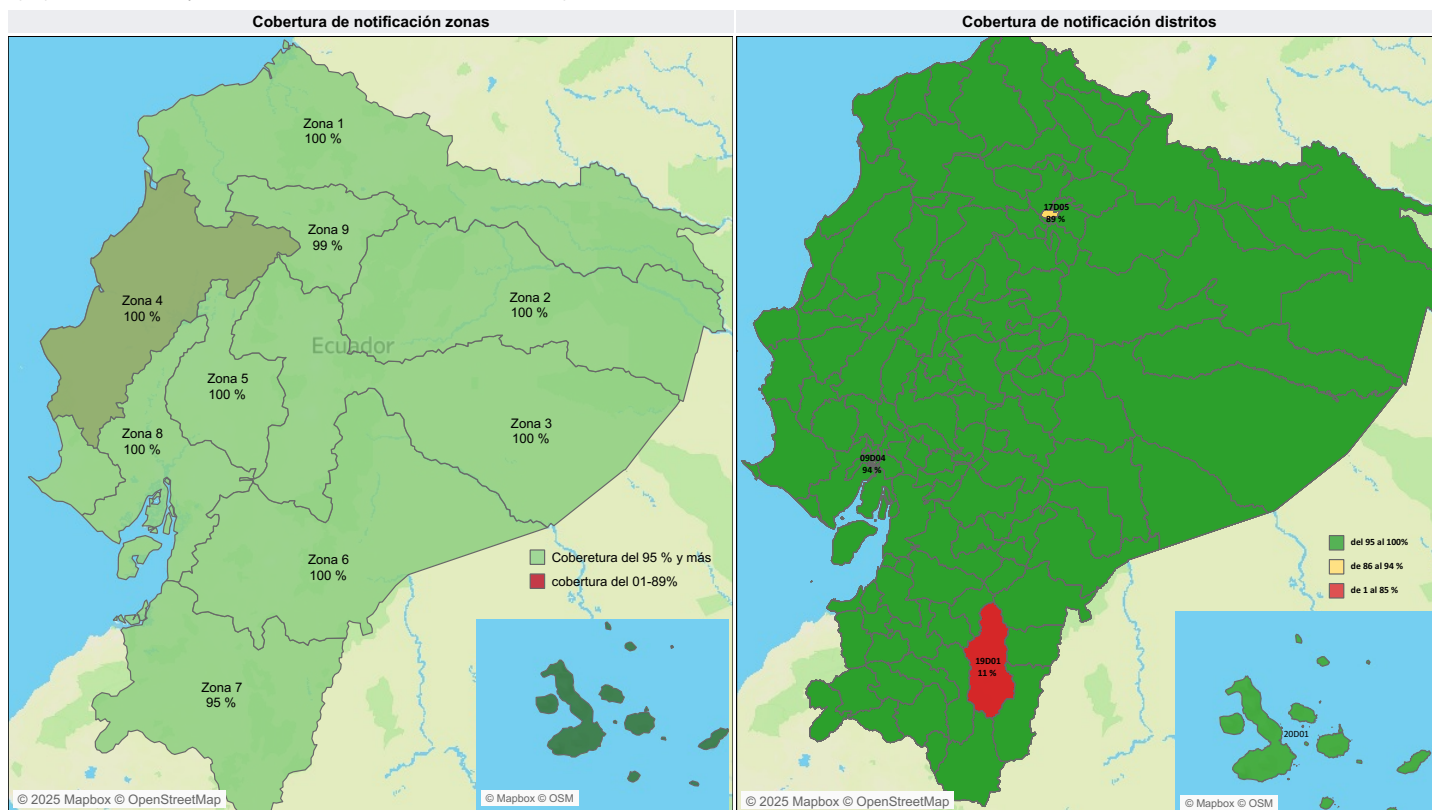

Fuente: SIVE-ALERTA

Fuente: SIVE-ALERTA

1.2 Indicadores de desempeño

Institución	% de cobertura de notificación	Número de unidades que si notificaron	Número de unidades que no notificaron	Institución	Porcentaje de notificación	Número de unidades que no ..
MSP	99,0 %	2.067	21	UNIVERSITARIO	100,0 %	0
IESS	99,7 %	756	2	GAD	100,0 %	0
PRIVADO	91,1 %	92	9	IESS	99,7 %	2
ISSPOL	82,9 %	34	7	MSP	99,0 %	21
UNIVERSITARIO	100,0 %	1	0	PRIVADO	91,1 %	9
GAD	100,0 %	1	0	MUNICIPIO	85,7 %	2
JUNTA DE BENEFICENCI..	66,7 %	2	1	ISSPOL	82,9 %	7
MUNICIPIO	85,7 %	12	2	ISSFA	75,0 %	5
ISSFA	75,0 %	15	5	JUNTA DE BENEFICENCIA	66,7 %	1
SOLCA	42,9 %	3	4	ONG	50,0 %	1
ONG	50,0 %	1	1	SOLCA	42,9 %	4
MINISTERIO DE JUSTICIA	0,0 %	0	1	MINISTERIO DE JUSTICIA	0,0 %	1
				Porcentaje de notificación	Número de unidades que no ..	

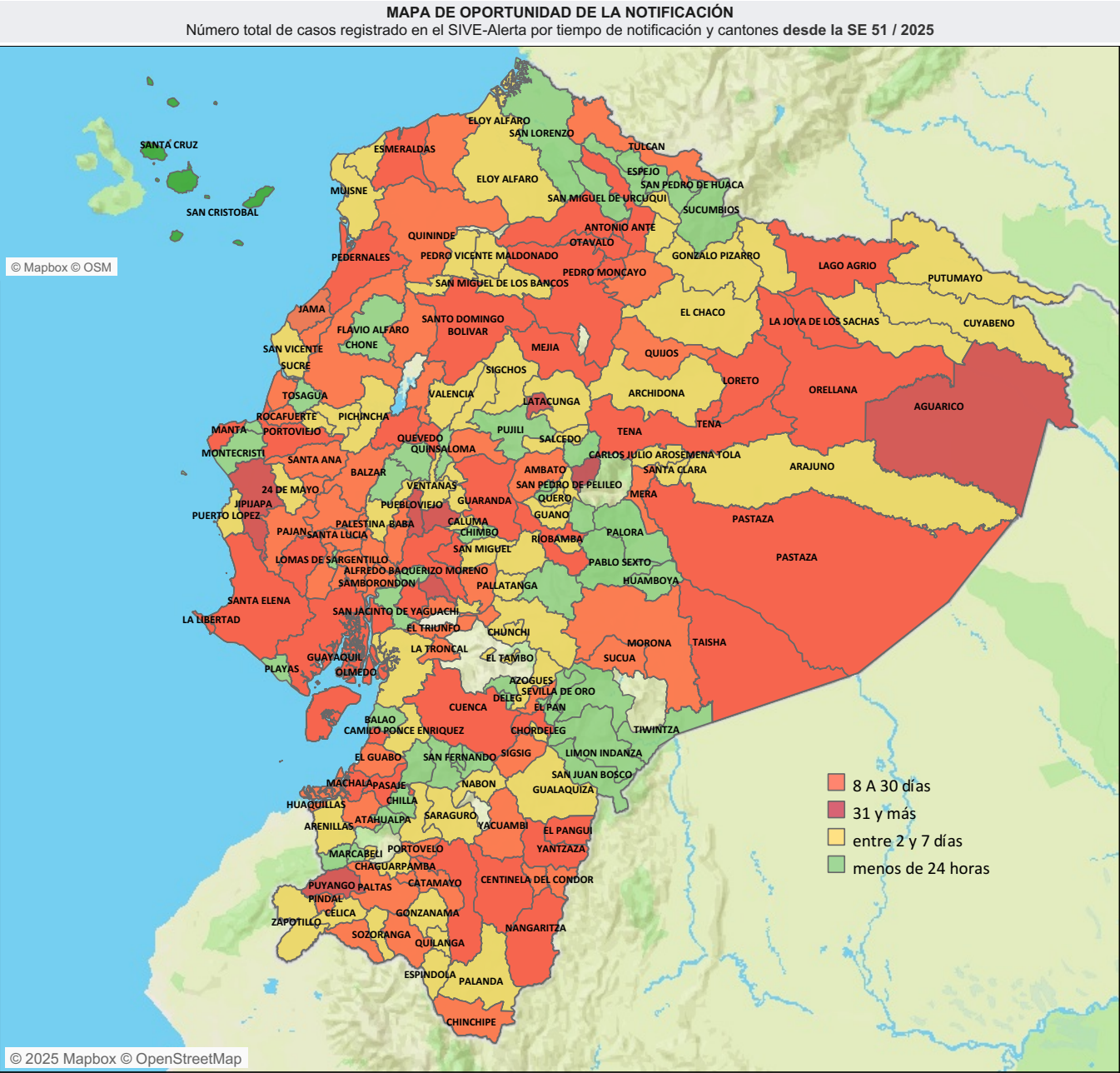

NOTA ACLARATORIA: El evento exposición de mordeduras de mamíferos susceptibles a rabia con clasificación final con riesgo y sin riesgo no se toman en cuenta en este análisis. El análisis es de todos los establecimientos de salud de la Red que fueron ingresados al Sistema SIVE-ALERTA.

1.2 Indicadores de desempeño

OPORTUNIDAD DE LA NOTIFICACIÓN
Número total de casos registrado en el SIVE-Alerta por tiempo de notificación y zona desde la SE 51 / 2025

Zona	31 y más	8 A 30 días	entre 2 y 7 días	menos de 24 horas	Total
ZONA 1	35	125	938	3070	4168
ZONA 2	82	154	816	2723	3775
ZONA 3	12	26	284	4964	5286
ZONA 4	32	44	485	10.442	11.003
ZONA 5	33	110	761	5836	6740
ZONA 6	5	49	486	4449	4989
ZONA 7	79	181	1058	3329	4647
ZONA 8	748	1410	1505	6557	10.220
ZONA 9	35	66	353	5411	5865
Total	1061	2165	6686	46.781	56.693

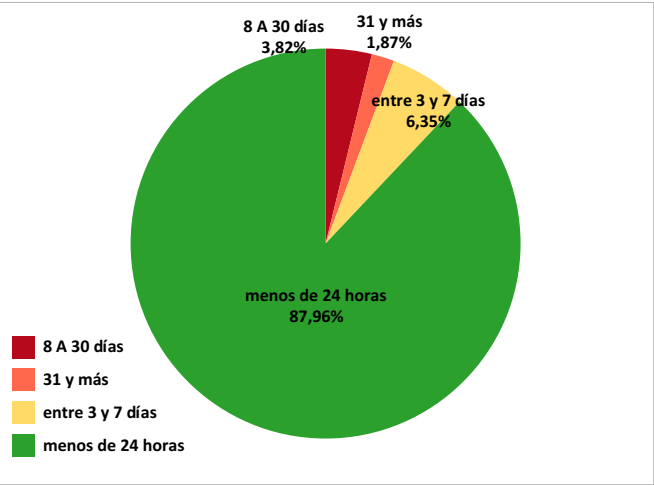

OPORTUNIDAD DE LA NOTIFICACIÓN
Número total de casos registrado en el SIVE-Alerta por tiempo de notificación y zona desde la SE 51 / 2025

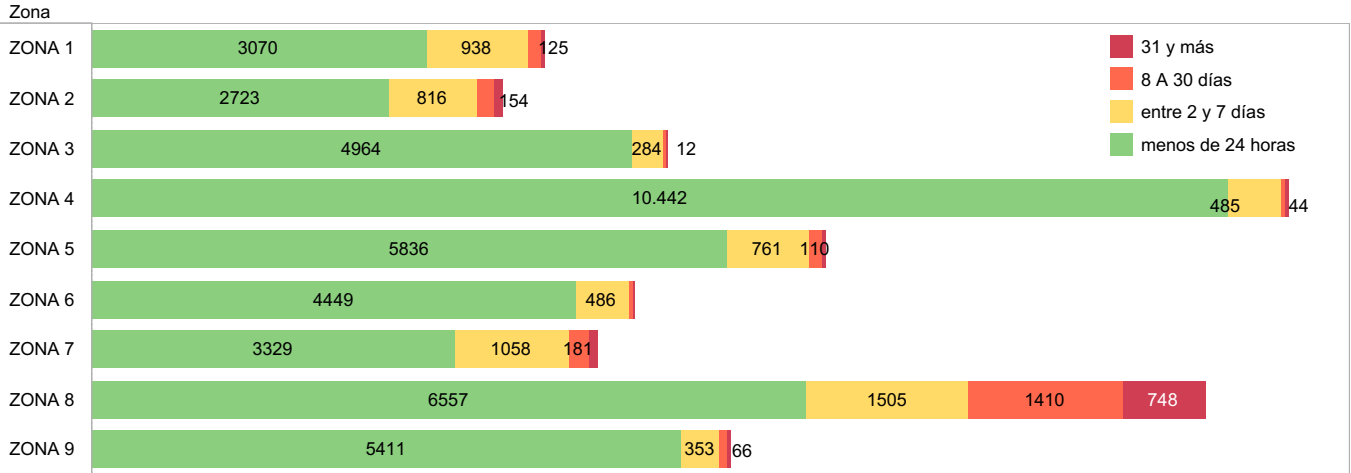

OPORTUNIDAD DE LA NOTIFICACIÓN
Porcentaje de casos registrado en el SIVE-Alerta por tiempo de notificación y zona desde la SE 51 / 2025

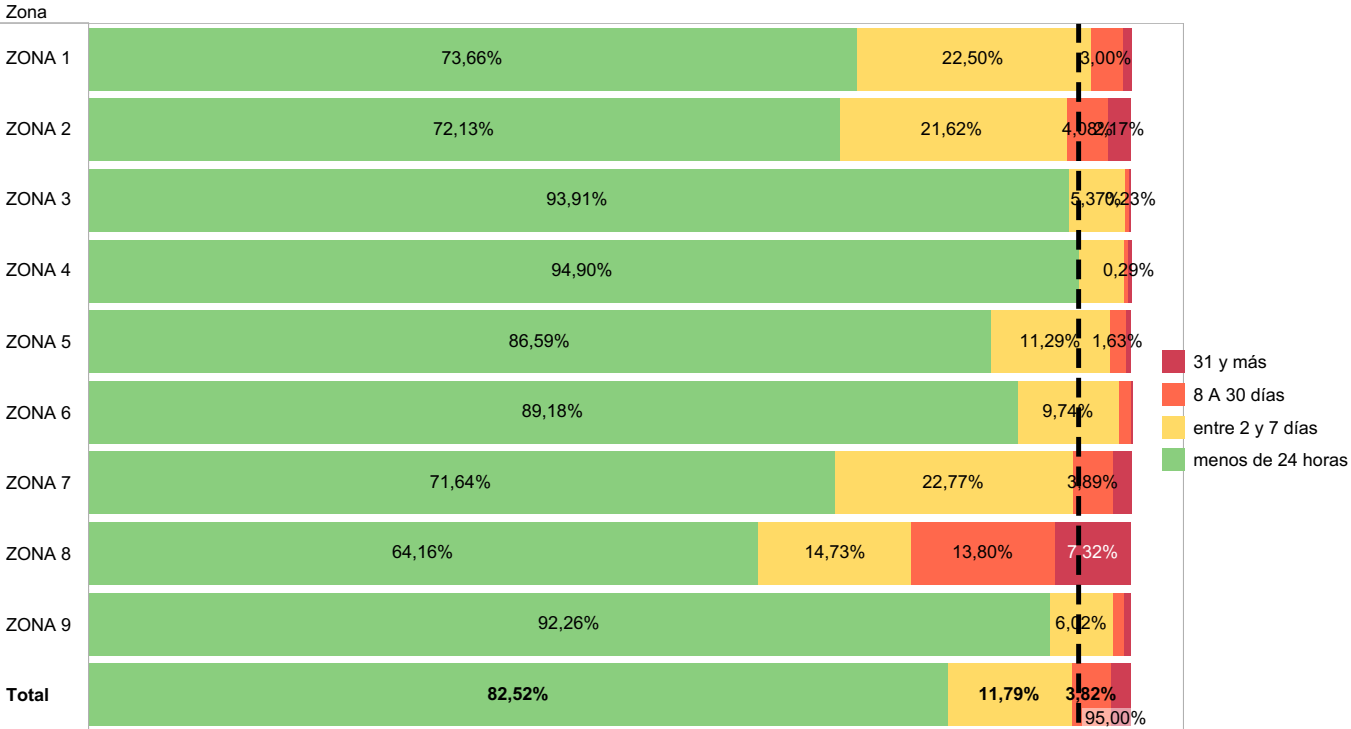

1.2 Indicadores de desempeño

Hasta la SE 51 del año 2025 se han notificado 36.970 casos sospechosos de eventos sujetos a vigilancia epidemiológica con clasificación final; confirmado, descartado, no concluyente y probable.

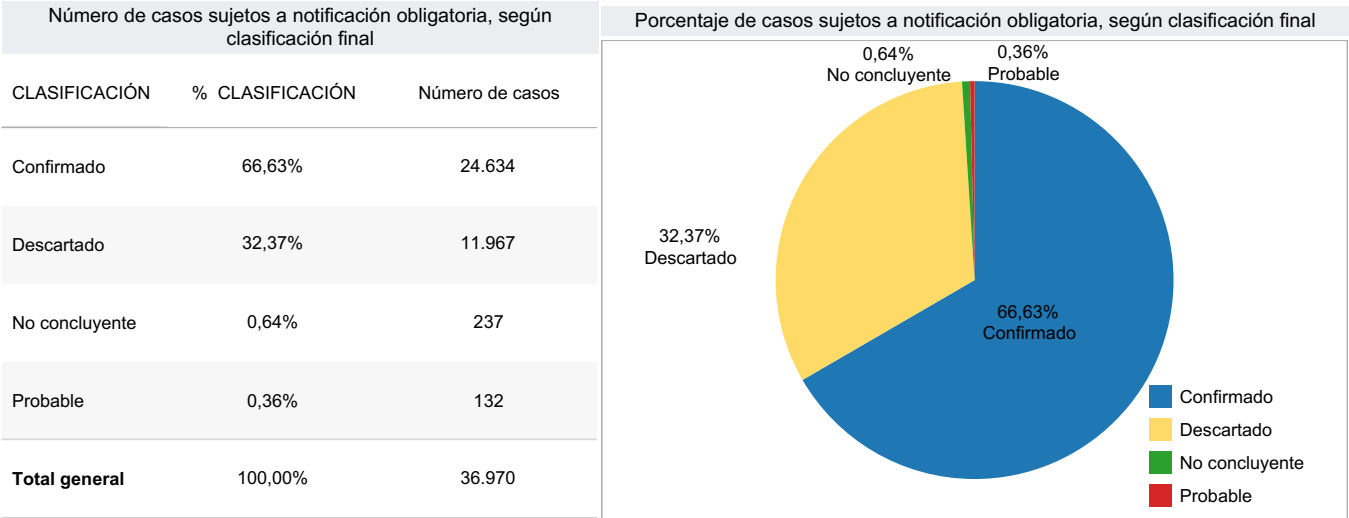

Hasta esta semana han llegado a clasificación final confirmado el **66,63%** (24.634 casos), descartado el **32,37%** (11.967 casos), del total de los casos analizados.
Para la semana epidemiológica (SE) 51 del año 2025 se reporta 132 casos como no concluyentes, llegando al 0.36%, indicador que se encuentra dentro de lo permitido por el manual de procedimientos el cual debe ser menos al 3%.

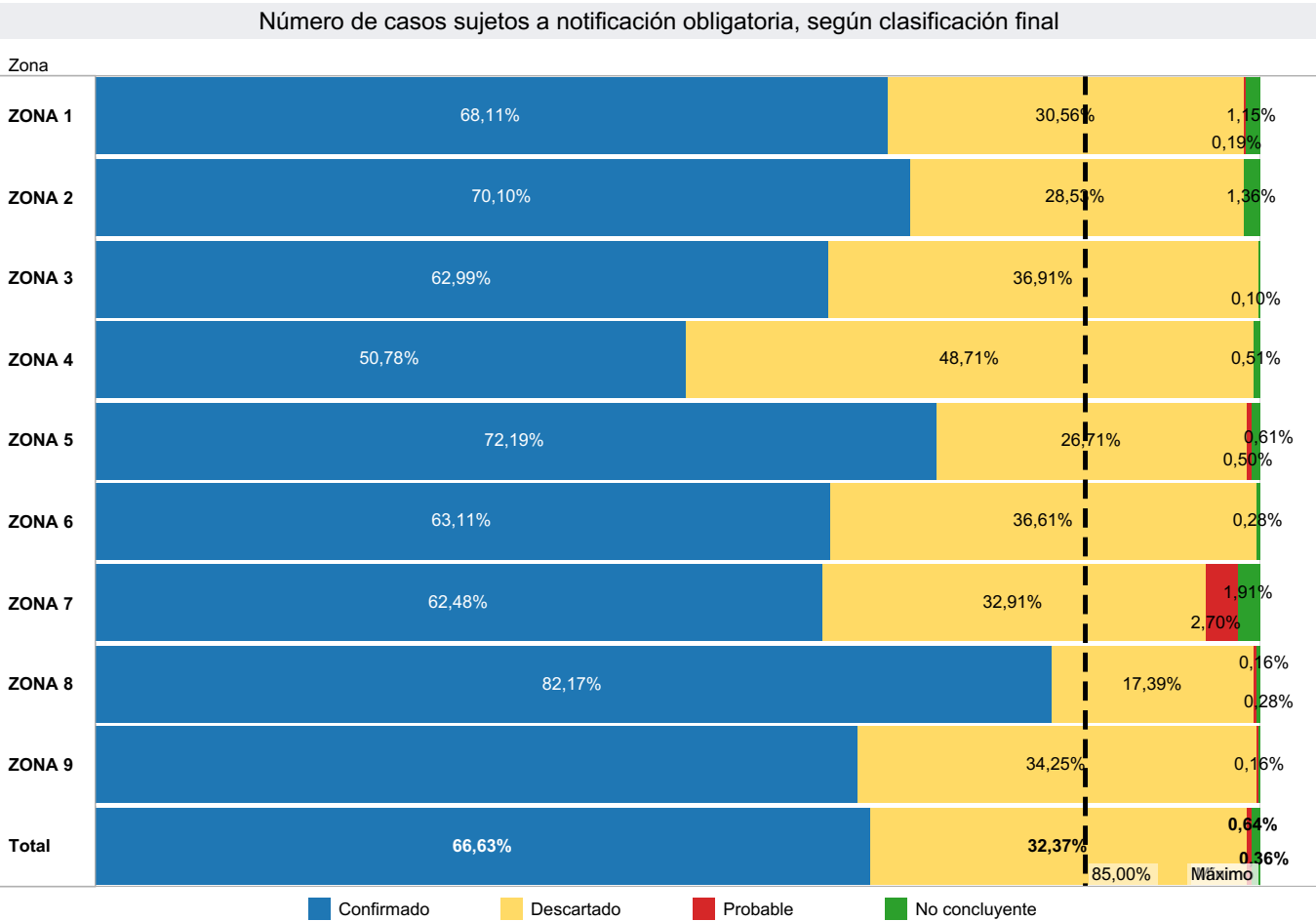

NOTA ACLARATORIA: El evento exposición de mordeduras de mamíferos susceptibles a rabia con clasificación final con riesgo y sin riesgo no se toman en cuenta en este análisis.
El análisis es de todos los establecimientos de salud de la Red que fueron ingresados al Sistema SIVE-ALERTA.

1.2 Indicadores de desempeño

OPORTUNIDAD DE LA NOTIFICACIÓN

Número total de casos registrado en el SIVE-Alerta por tiempo de notificación y zona desde la semana epidemiológica (SE) 01-51/ 2025

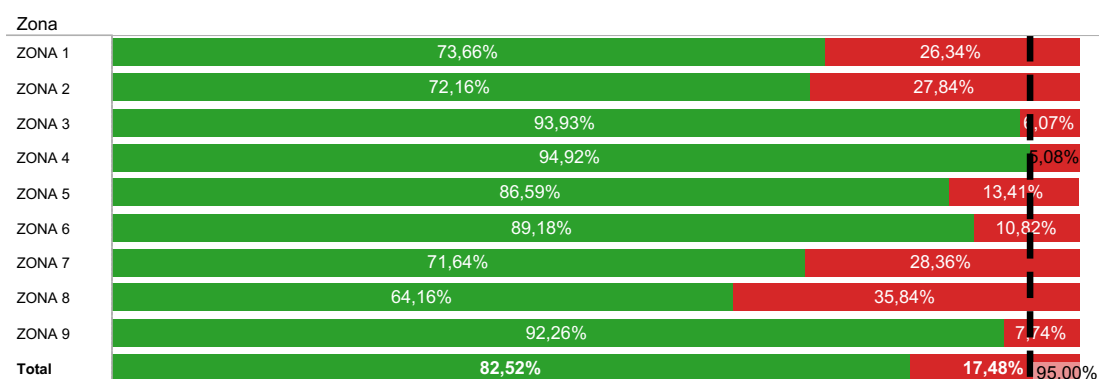

Zona
Todo
Provincia
Todo
Canton
Todo
Unidad Operativa
Todo
SEMANA EPIDEMIOLO..
Todo

OPORTUNIDAD DE LA NOTIFICACIÓN

Número total de casos registrado en el SIVE-Alerta por tiempo de notificación y zona desde la semana epidemiológica (SE) 01-51 / 2025

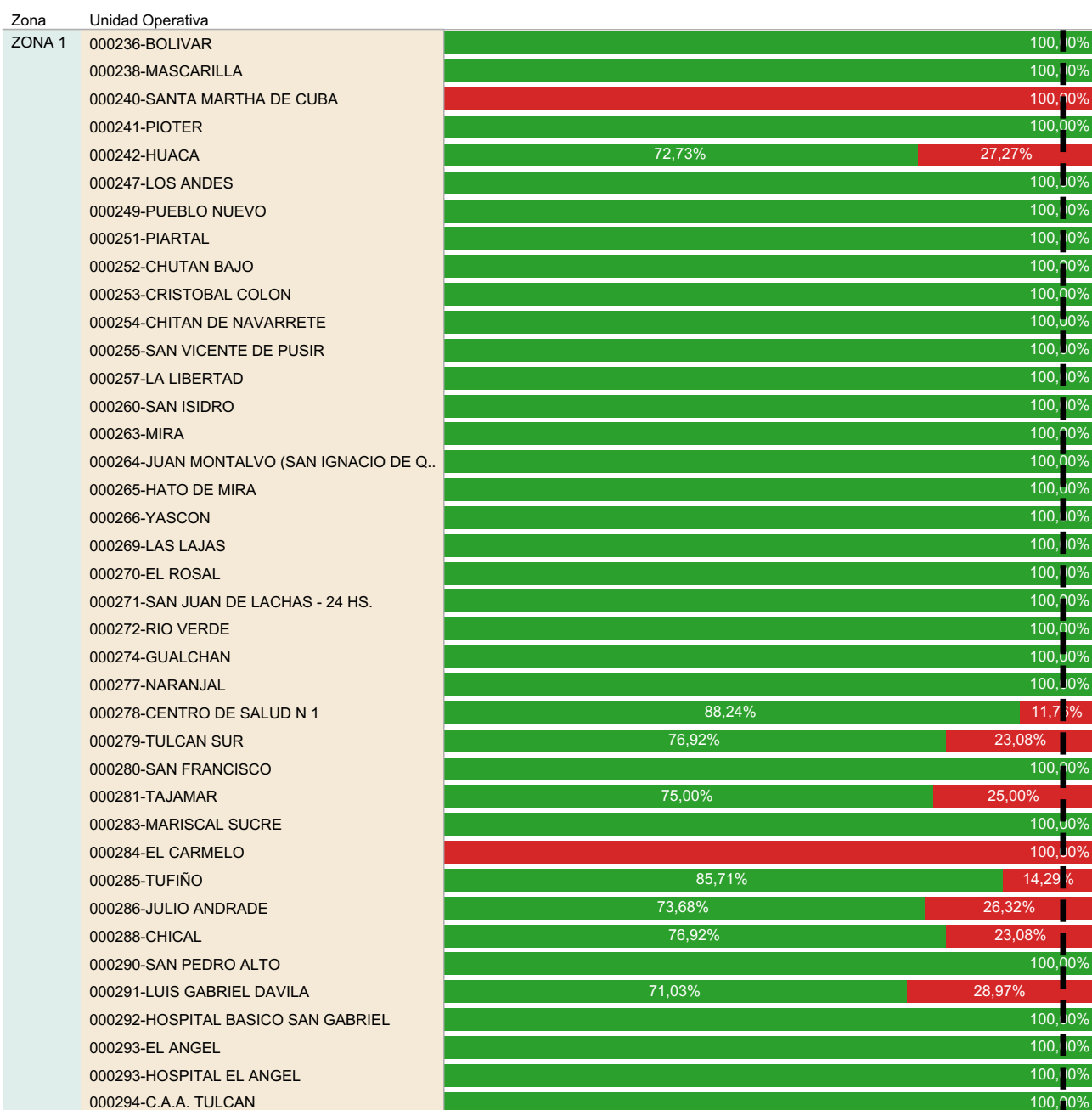

1.2 Indicadores de desempeño

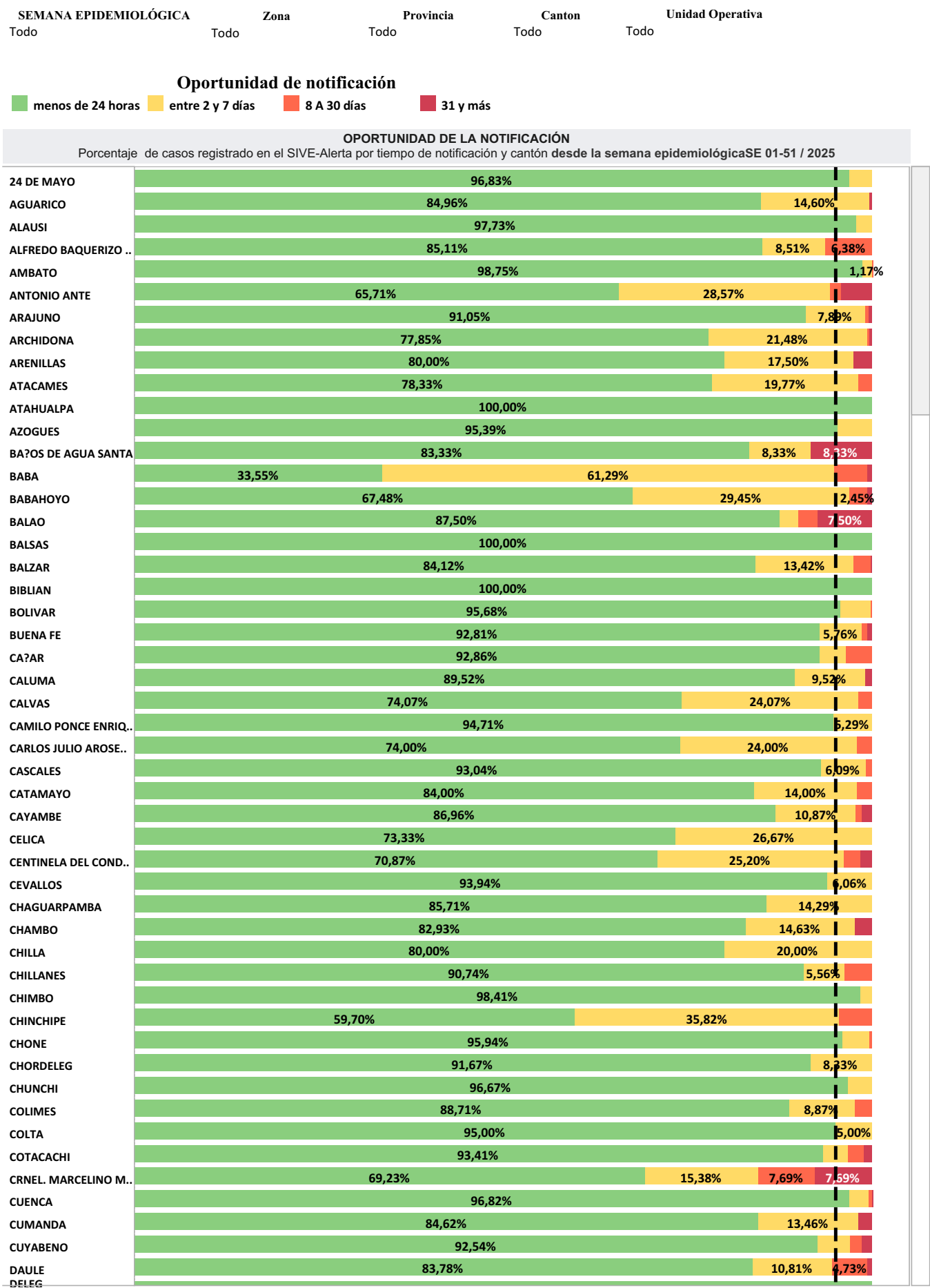

Oportunidad de notificación

menos de 24 horas

entre 2 y 7 días

8 A 30 días

31 y más

OPORTUNIDAD DE LA NOTIFICACIÓN

Porcentaje de casos registrado en el SIVE-Alerta por tiempo de notificación y cantón desde la semana epidemiológica SE 01-51 / 2025

24 DE MAYO	96,83%			
AGUARICO	84,96%	14,60%		
ALAUSI	97,73%			
ALFREDO BAQUERIZO ..	85,11%	8,51%	6,38%	
AMBATO	98,75%			1,17%
ANTONIO ANTE	65,71%	28,57%		
ARAJUNO	91,05%	7,89%		
ARCHIDONA	77,85%	21,48%		
ARENILLAS	80,00%	17,50%		
ATACAMES	78,33%	19,77%		
ATAHUALPA	100,00%			
AZOGUES	95,39%			
BAÑOS DE AGUA SANTA	83,33%	8,33%	8,33%	
BABA	33,55%	61,29%		
BABAHOYO	67,48%	29,45%		2,45%
BALAO	87,50%		7,50%	
BALSAS	100,00%			
BALZAR	84,12%	13,42%		
BIBLIAN	100,00%			
BOLIVAR	95,68%			
BUENA FE	92,81%		5,76%	
CAÑAR	92,86%			
CALUMA	89,52%	9,52%		
CALVAS	74,07%	24,07%		
CAMILO PONCE ENRIQ..	94,71%		5,29%	
CARLOS JULIO AROSE..	74,00%	24,00%		
CASCALES	93,04%		6,09%	
CATAMAYO	84,00%	14,00%		
CAYAMBE	86,96%	10,87%		
CELICA	73,33%	26,67%		
CENTINELA DEL COND..	70,87%	25,20%		
CEVALLOS	93,94%		6,06%	
CHAGUARPAMBA	85,71%	14,29%		
CHAMBO	82,93%	14,63%		
CHILLA	80,00%	20,00%		
CHILLANES	90,74%		5,56%	
CHIMBO	98,41%			
CHINCHIPE	59,70%	35,82%		
CHONE	95,94%			
CHORDELEG	91,67%		8,33%	
CHUNCHI	96,67%			
COLIMES	88,71%	8,87%		
COLTA	95,00%		5,00%	
COTACACHI	93,41%			
CRNEL. MARCELINO M..	69,23%	15,38%	7,69%	7,69%
CUENCA	96,82%			
CUMANDA	84,62%	13,46%		
CUYABENO	92,54%			
DAULE	83,78%	10,81%	4,73%	
DELEG				