

La Dirección Nacional de Vigilancia Epidemiológica presenta la Gaceta Epidemiológica cuarenta y nueve del año 2025.

La Gaceta Epidemiológica tiene como fin proporcionar información nacional oportuna que es generada desde los establecimientos operativos de la Red Pública de Salud y Complementaria.

Esta información se recoge del subsistema de vigilancia **SIVE- Alerta** en el que se vigilan los eventos de alto potencial epidémico, brotes y epidemias.

Los datos presentados son provisionales y están sujetos a variación debido a que nos encontramos en un proceso de validación de la información.

1. SUBSISTEMA DE VIGILANCIA EPIDEMIOLÓGICA SIVE – ALERTA

Monitoreo de indicadores

Cada semana se realiza el seguimiento y monitoreo de los indicadores de desempeño del SIVE- ALERTA obteniéndose los siguientes resultados:

1.1 Cobertura de notificación semanal

Para la SE 49 la cobertura de notificación con corte al lunes 08 de diciembre del 2025 **alcanza** el 98.99 % en los establecimientos del **MSP** que notifican al SIVE- ALERTA a nivel nacional; porcentaje que **SI** se encuentra dentro de la meta de 98 % establecida para este año, se debe considerar que para la red del IESS y otras instituciones esta misma cobertura esta con el promedio del 98.55%

CONTENIDO

1.- Subsistema de vigilancia SIVE-ALERTA

Monitoreo de indicadores

Panorama de las enfermedades
de notificación obligatoria

https://public.tableau.com/views/Indicadoresgaceta2025SE46/Mapacobertura-sindicadores?language=es-ES&sid=&redirect=auth&display_count=n&origin=viz_share_link

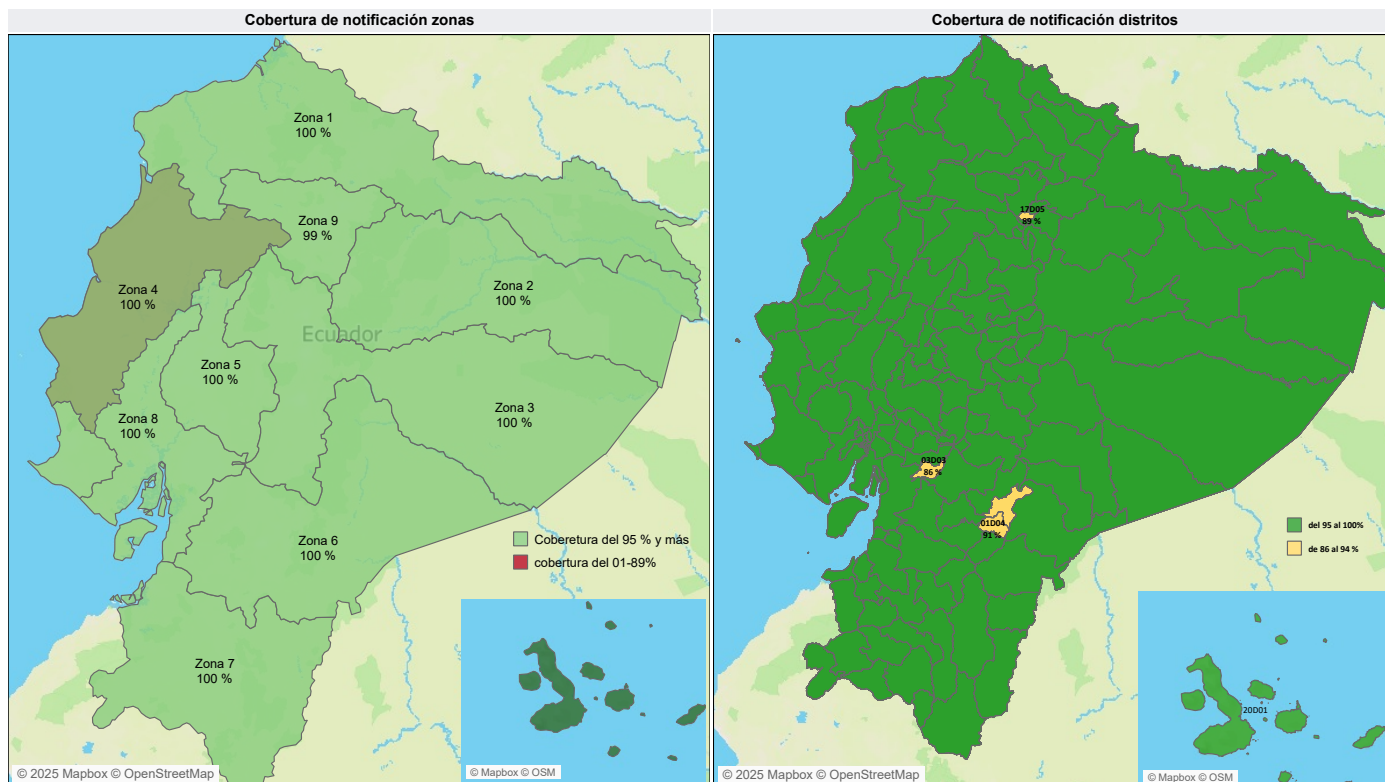

Fuente: SIVE-ALERTA

Fuente: SIVE-ALERTA

1.2 Indicadores de desempeño

Institución	% de cobertura de notificación	Número de unidades que si notificaron	Número de unidades que no notificaron	Institución	Porcentaje de notificación	Número de unidades que no ..
MSP	99,7 %	2.081	6	UNIVERSITARIO	100,0 %	0
IESS	99,9 %	757	1	GAD	100,0 %	0
PRIVADO	89,1 %	90	11	IESS	99,9 %	1
ISSPOL	75,6 %	31	10	MSP	99,7 %	6
UNIVERSITARIO	100,0 %	1	0	PRIVADO	89,1 %	11
GAD	100,0 %	1	0	MUNICIPIO	85,7 %	2
JUNTA DE BENEFICENCIA	66,7 %	2	1	ISSPOL	75,6 %	10
MUNICIPIO	85,7 %	12	2	JUNTA DE BENEFICENCIA	66,7 %	1
ISSFA	65,0 %	13	7	ISSFA	65,0 %	7
SOLCA	57,1 %	4	3	SOLCA	57,1 %	3
ONG	50,0 %	1	1	ONG	50,0 %	1
MINISTERIO DE JUSTICIA	0,0 %	0	1	MINISTERIO DE JUSTICIA	0,0 %	1

MAPA DE OPORTUNIDAD DE LA NOTIFICACIÓN

Número total de casos registrado en el SIVE-Alerta por tiempo de notificación y cantones desde la SE 49 / 2025

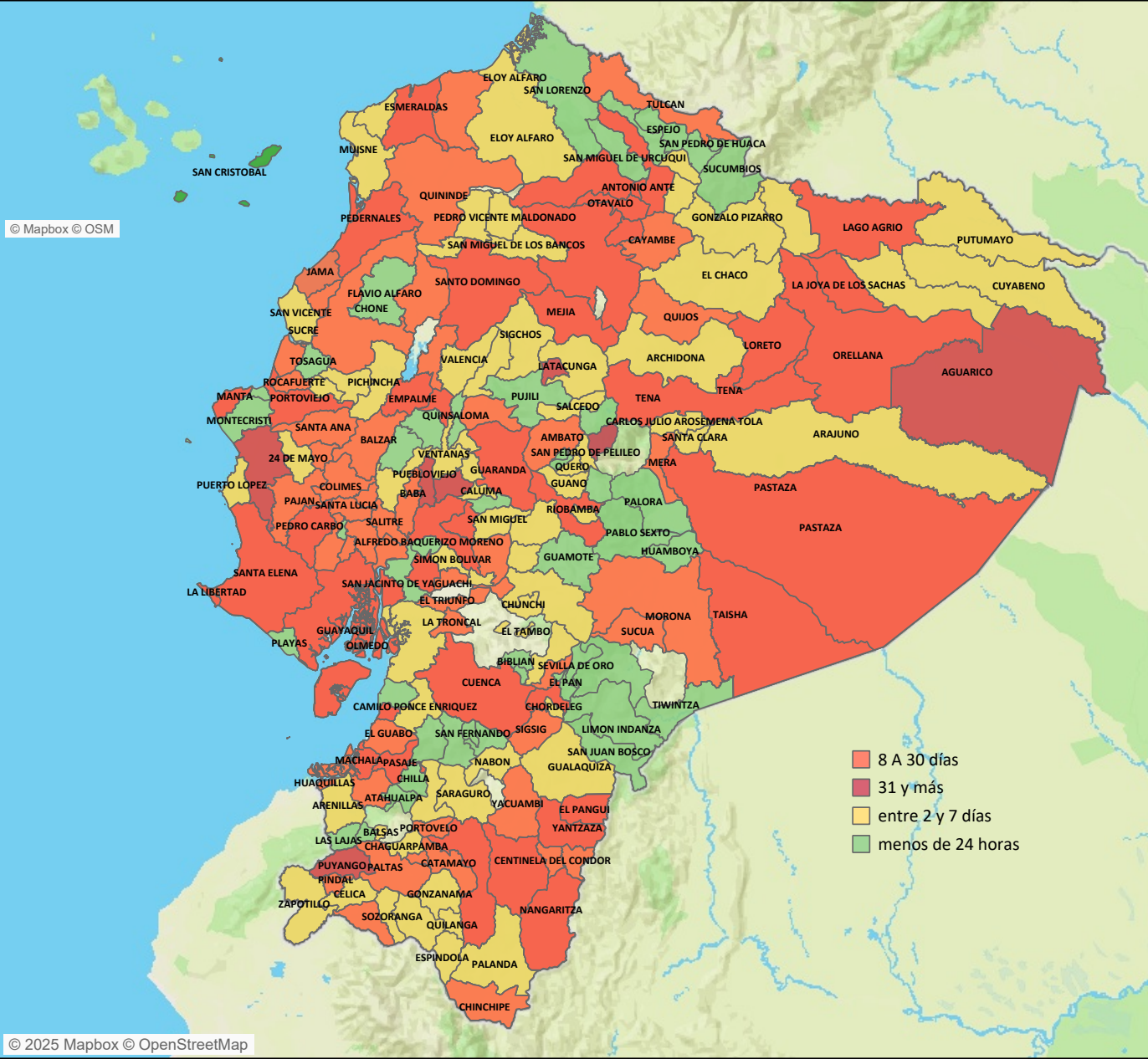

NOTA ACLARATORIA: El evento exposición de mordeduras de mamíferos susceptibles a rabia con clasificación final con riesgo y sin riesgo no se toman en cuenta en este análisis. El análisis es de todos los establecimientos de salud de la Red que fueron ingresados al Sistema SIVE-ALERTA.

1.2 Indicadores de desempeño

OPORTUNIDAD DE LA NOTIFICACIÓN					
Número total de casos registrado en el SIVE-Alerta por tiempo de notificación y zona desde la SE 49 / 2025					
Zona	31 y más	8 A 30 días	entre 2 y 7 días	menos de 24 horas	Total
ZONA 1	35	125	911	2.971	4.042
ZONA 2	76	148	793	2.638	3.655
ZONA 3	12	26	279	4.789	5.106
ZONA 4	31	44	470	10.225	10.770
ZONA 5	32	109	748	5.667	6.556
ZONA 6	4	48	447	4.274	4.773
ZONA 7	79	173	1.033	3.207	4.492
ZONA 8	688	1.186	1.486	6.375	9.735
ZONA 9	35	65	339	5.222	5.661
Total	992	1.924	6.506	45.368	54.790

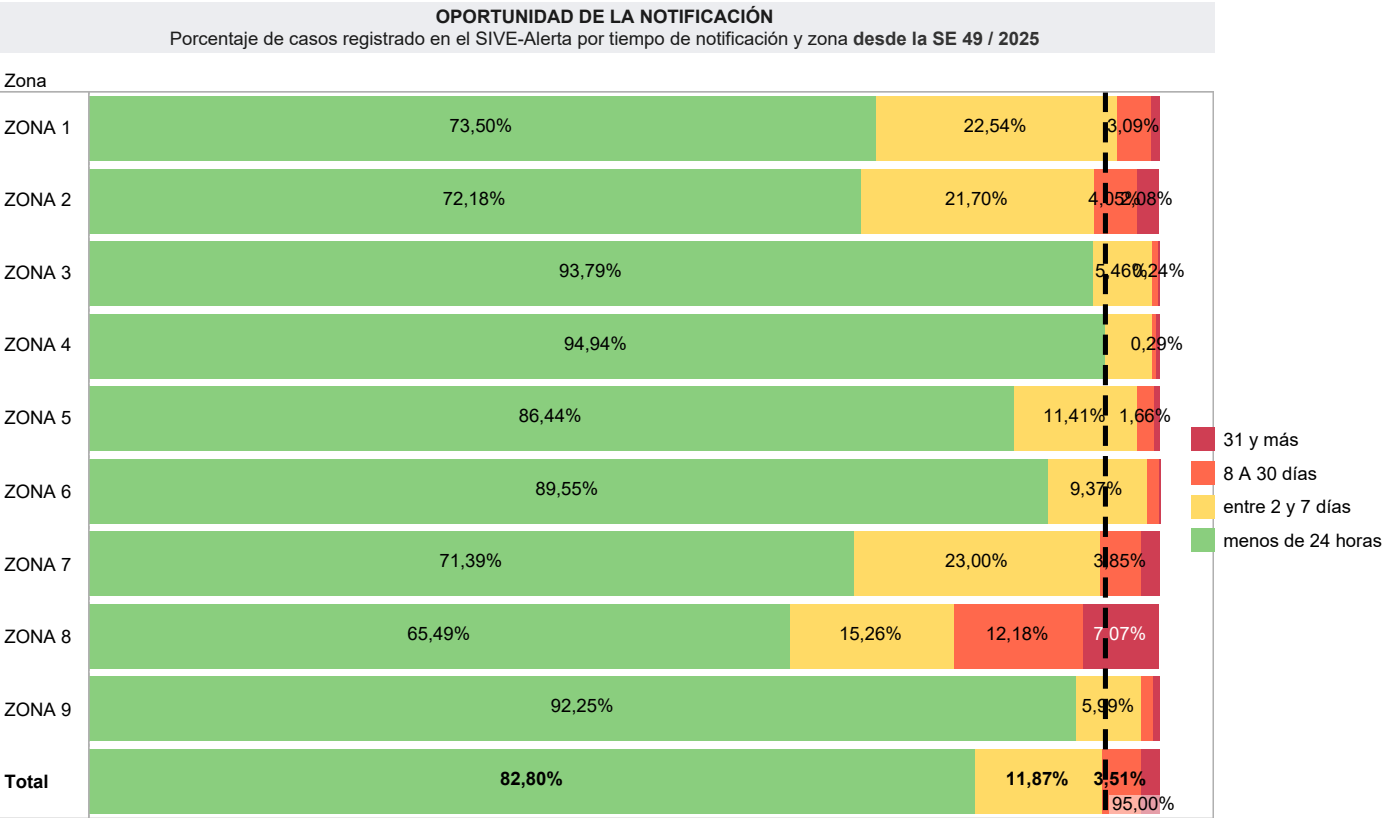
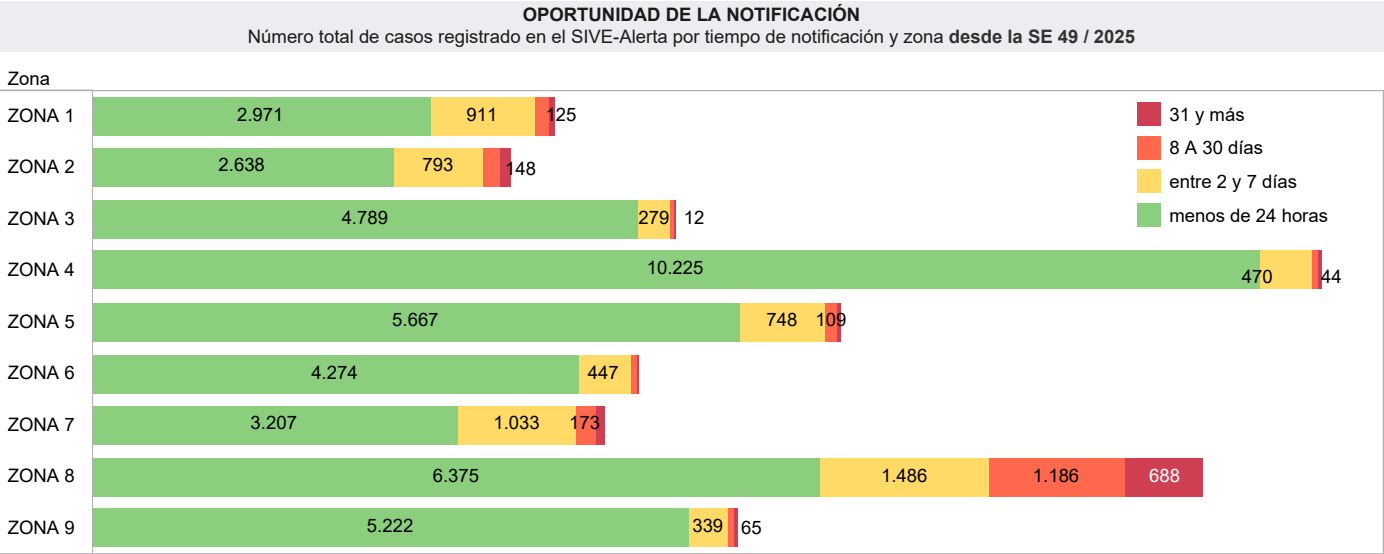
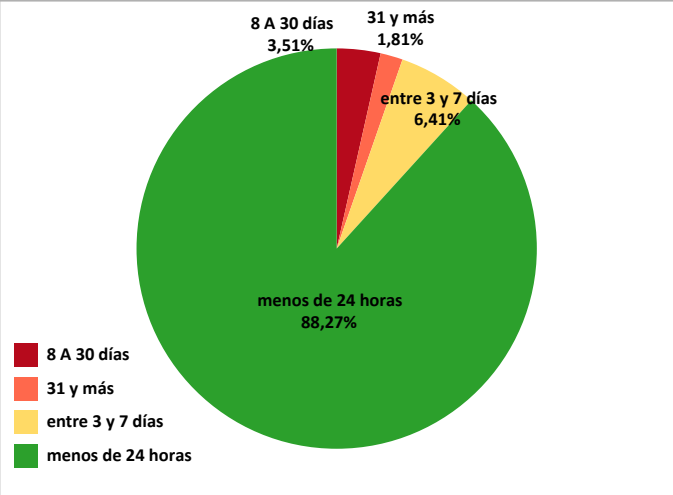

1.2 Indicadores de desempeño

Hasta la SE 49 del año 2025 se han notificado 35.778 casos sospechosos de eventos sujetos a vigilancia epidemiológica con clasificación final; confirmado, descartado, no concluyente y probable.

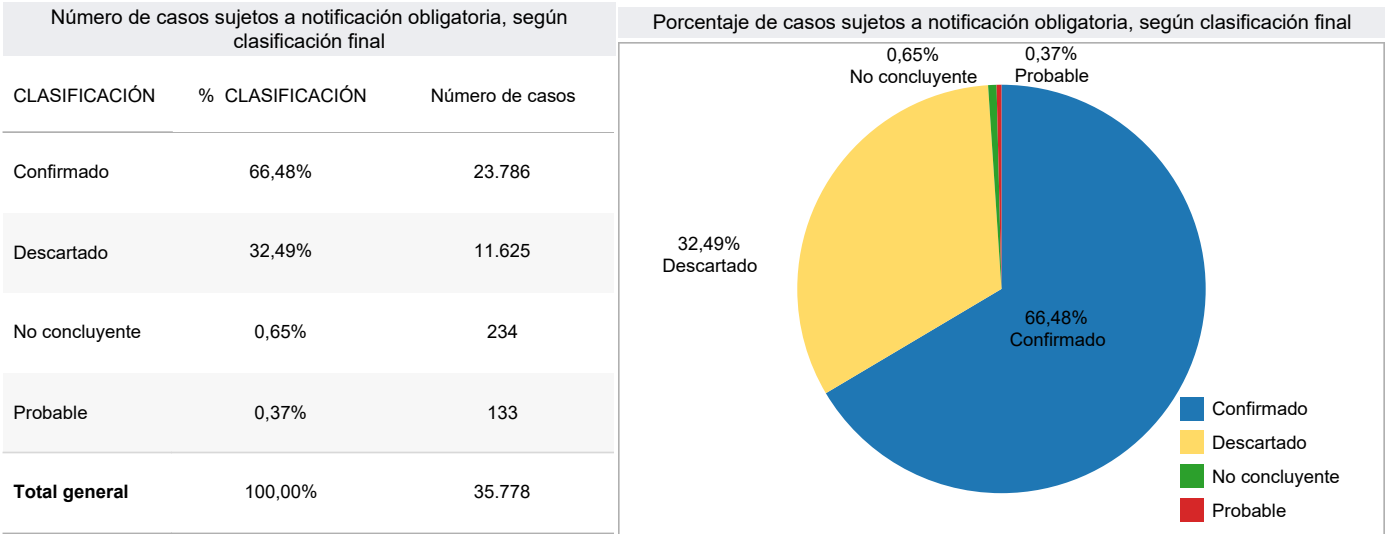

Hasta esta semana han llegado a clasificación final confirmado el **66,48%** (23.786 casos), descartado el **32,49%** (11.625 casos), del total de los casos analizados.
Para la semana epidemiológica (SE) 49 del año 2025 se reporta 133 casos como no concluyentes, llegando al 0.37%, indicador que se encuentra dentro de lo permitido por el manual de procedimientos el cual debe ser menos al 3%.

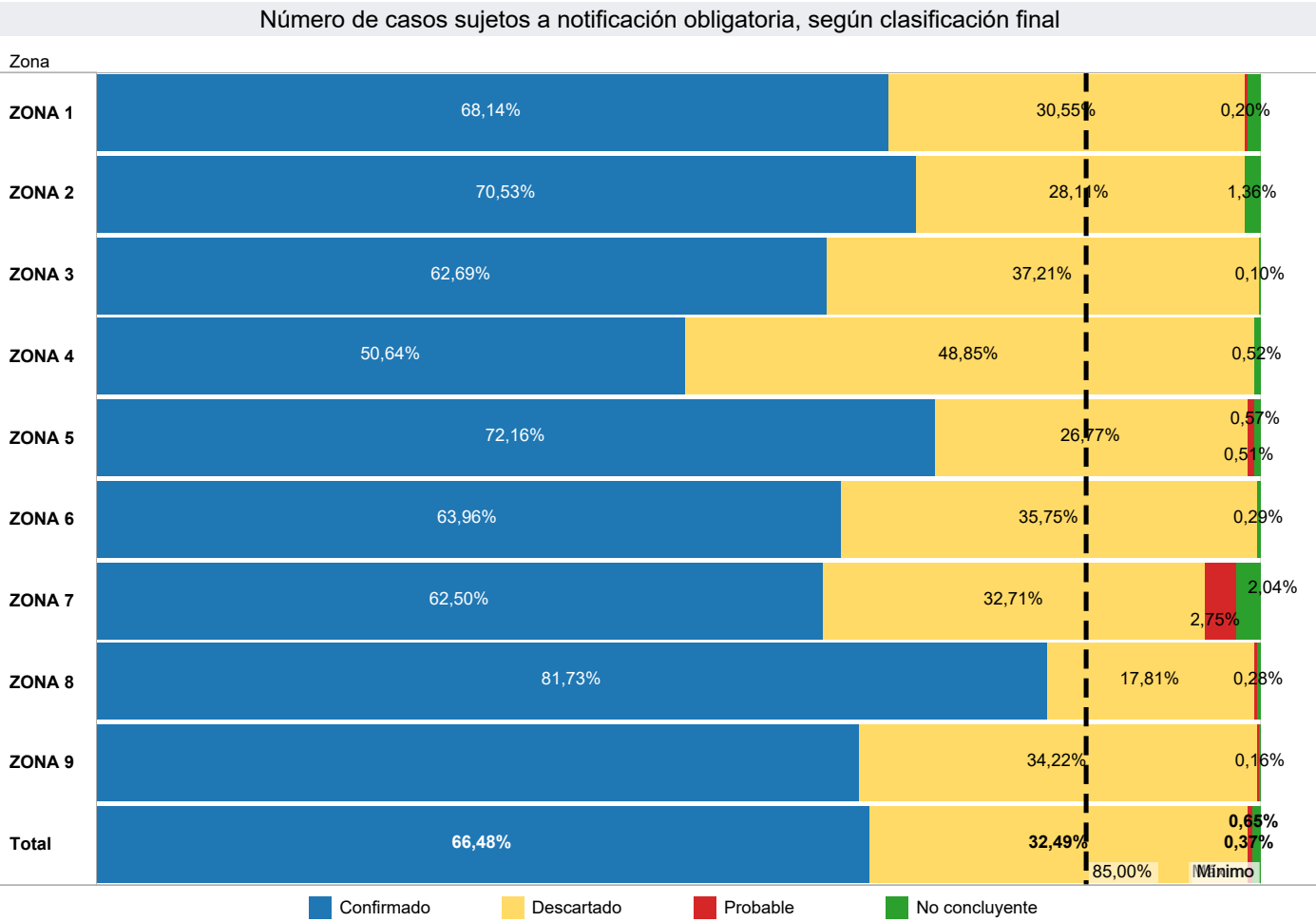

NOTA ACLARATORIA: El evento exposición de mordeduras de mamíferos susceptibles a rabia con clasificación final con riesgo y sin riesgo no se toman en cuenta en este análisis.
El análisis es de todos los establecimientos de salud de la Red que fueron ingresados al Sistema SIVE-ALERTA.

1.2 Indicadores de desempeño

OPORTUNIDAD DE LA NOTIFICACIÓN

Número total de casos registrado en el SIVE-Alerta por tiempo de notificación y zona desde la semana epidemiológica (SE) 01-49/ 2025

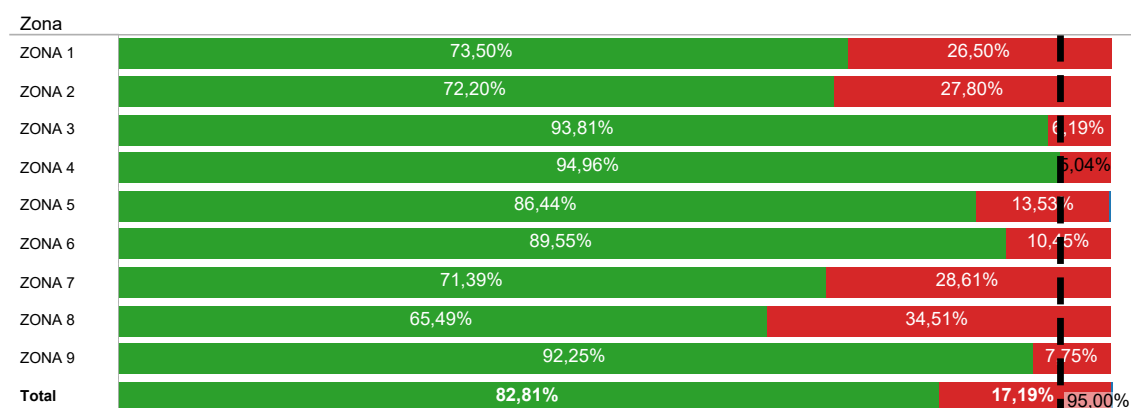

Zona
Todo
Provincia
Todo
Canton
Todo
Unidad Operativa
Todo
SEMANA EPIDEMIOLÓ.
Todo

OPORTUNIDAD DE LA NOTIFICACIÓN

Número total de casos registrado en el SIVE-Alerta por tiempo de notificación y zona desde la semana epidemiológica (SE) 01-49 / 2025

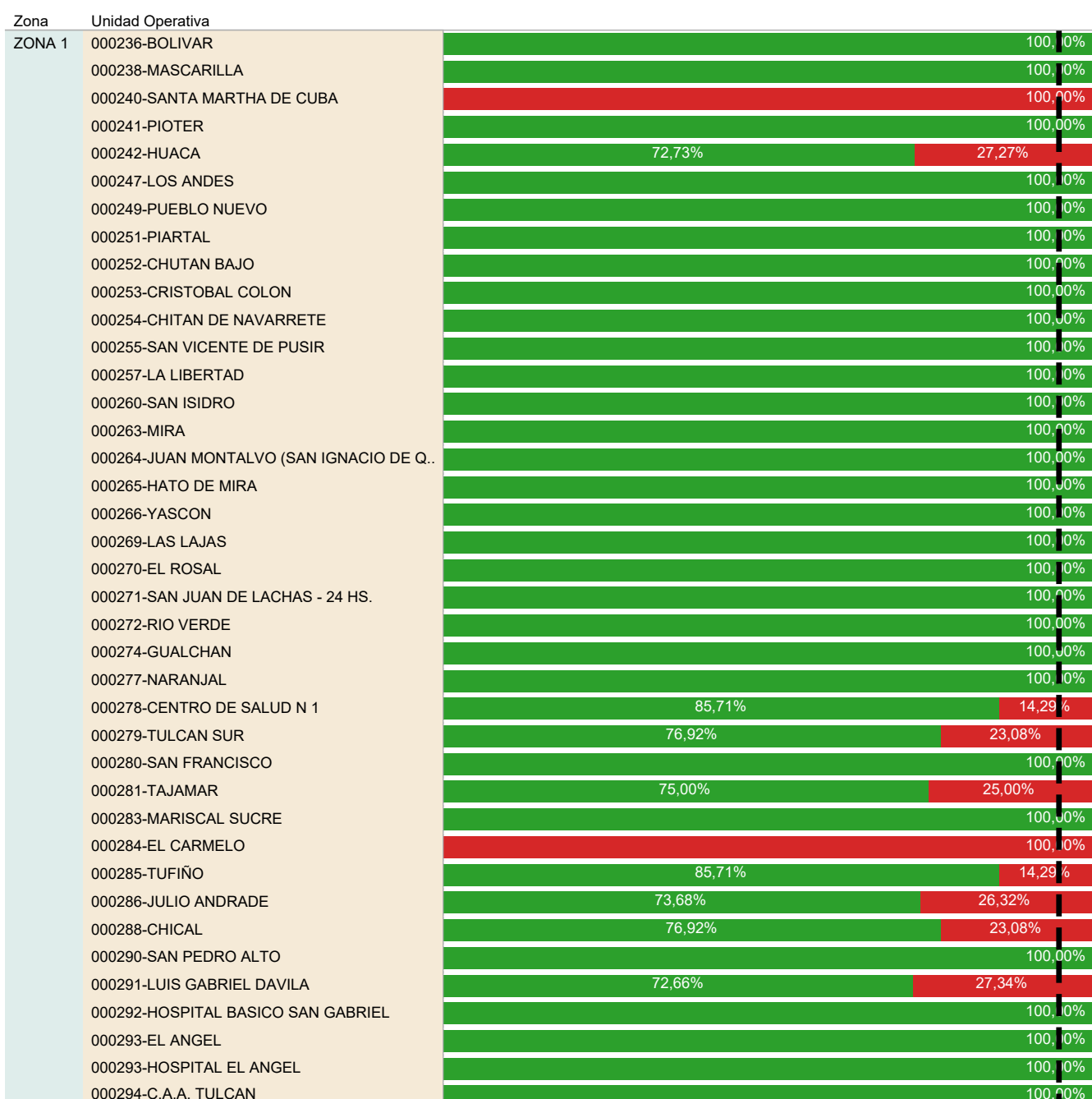

1.2 Indicadores de desempeño

oportunidad de notificación	SEMANA EPIDEMIOLÓGICA	Zona	Provincia	Canton	Unidad Operativa
31 y más	Todo	Todo	Todo	Todo	Todo
8 A 30 días					
entre 2 y 7 días					
menos de 24 horas					

