

La Dirección Nacional de Vigilancia Epidemiológica presenta la Gaceta Epidemiológica treinta y nueve del año 2025.

La Gaceta Epidemiológica tiene como fin proporcionar información nacional oportuna que es generada desde los establecimientos operativos de la Red Pública de Salud y Complementaria.

Esta información se recoge del subsistema de vigilancia **SIVE- Alerta** en el que se vigilan los eventos de alto potencial epidémico, brotes y epidemias.

Los datos presentados son provisionales y están sujetos a variación debido a que nos encontramos en un proceso de validación de la información.

1. SUBSISTEMA DE VIGILANCIA EPIDEMIOLÓGICA SIVE – ALERTA

Monitoreo de indicadores

Cada semana se realiza el seguimiento y monitoreo de los indicadores de desempeño del SIVE- ALERTA obteniéndose los siguientes resultados:

1.1 Cobertura de notificación semanal

Para la SE 39 la cobertura de notificación con corte al lunes 29 de septiembre del 2025 **alcanza** el 99.16 % en los establecimientos del **MSP** que notifican al SIVE- ALERTA a nivel nacional; porcentaje que **Si** se encuentra dentro de la meta de 99 % establecida para este año, se debe considerar que para la red del IESS y otras instituciones esta misma cobertura esta con el promedio del 99.25%

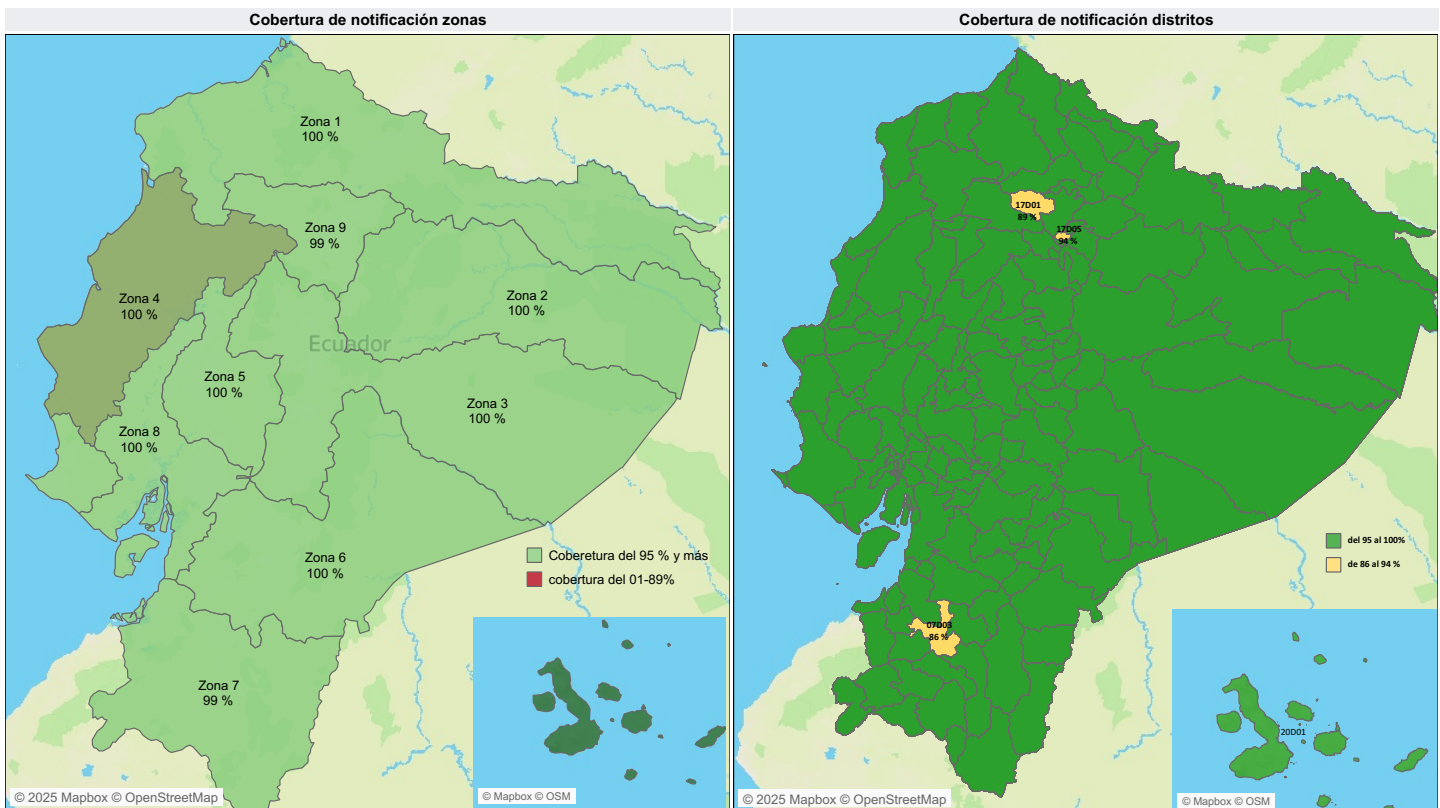

Fuente: SIVE-ALERTA

Fuente: SIVE-ALERTA

CONTENIDO 1.- Subsistema de vigilancia SIVE- ALERTA

Monitoreo de indicadores

Panorama de las enfermedades
de notificación obligatoria

1.2 Indicadores de desempeño

Institución	% de cobertura de notificación	Número de unidades que si notificaron	Número de unidades que no notificaron	Institución	Porcentaje de notificación	Número de unidades que no ..
MSP	99,7 %	2.081	6	UNIVERSITARIO	100,0 %	0
IESS	99,6 %	755	3	GAD	100,0 %	0
PRIVADO	86,6 %	84	13	MSP	99,7 %	6
ISSPOL	80,5 %	33	8	IESS	99,6 %	3
UNIVERSITARIO	100,0 %	1	0	PRIVADO	86,6 %	13
GAD	100,0 %	1	0	MUNICIPIO	85,7 %	2
JUNTA DE BENEFICENCI..	33,3 %	1	2	ISSPOL	80,5 %	8
MUNICIPIO	85,7 %	12	2	ISSFA	70,0 %	6
ISSFA	70,0 %	14	6	SOLCA	50,0 %	3
SOLCA	50,0 %	3	3	ONG	50,0 %	1
ONG	50,0 %	1	1	JUNTA DE BENEFICENCIA	33,3 %	2
MINISTERIO DE JUSTICIA	0,0 %	0	1	MINISTERIO DE JUSTICIA	0,0 %	1
				Porcentaje de notificación	Número de unidades que no ..	

MAPA DE OPORTUNIDAD DE LA NOTIFICACIÓN

Número total de casos registrado en el SIVE-Alerta por tiempo de notificación y cantones desde la SE 39 / 2025



NOTA ACLARATORIA: El evento exposición de mordeduras de mamíferos susceptibles a rabia con clasificación final con riesgo y sin riesgo no se toman en cuenta en este análisis. El análisis es de todos los establecimientos de salud de la Red que fueron ingresados al Sistema SIVE-ALERTA.

1.2 Indicadores de desempeño

OPORTUNIDAD DE LA NOTIFICACIÓN
Número total de casos registrado en el SIVE-Alerta por tiempo de notificación y zona desde la SE 39 / 2025

Zona	31 y más	8 A 30 días	entre 2 y 7 días	menos de 24 horas	Total
ZONA 1	33	115	779	2498	3425
ZONA 2	60	113	696	2142	3011
ZONA 3	12	24	232	3966	4234
ZONA 4	31	40	421	8655	9147
ZONA 5	30	91	625	4758	5504
ZONA 6	3	35	415	3495	3948
ZONA 7	53	152	881	2591	3677
ZONA 8	669	688	1108	5415	7880
ZONA 9	10	56	280	4211	4557
Total	901	1314	5437	37.731	45.383

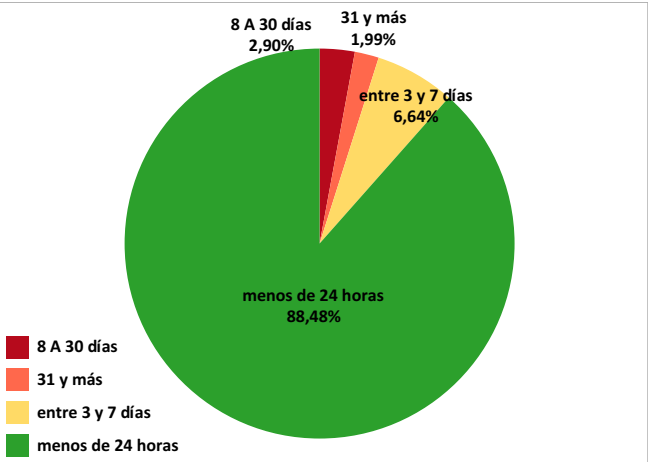

OPORTUNIDAD DE LA NOTIFICACIÓN
Número total de casos registrado en el SIVE-Alerta por tiempo de notificación y zona desde la SE 39 / 2025

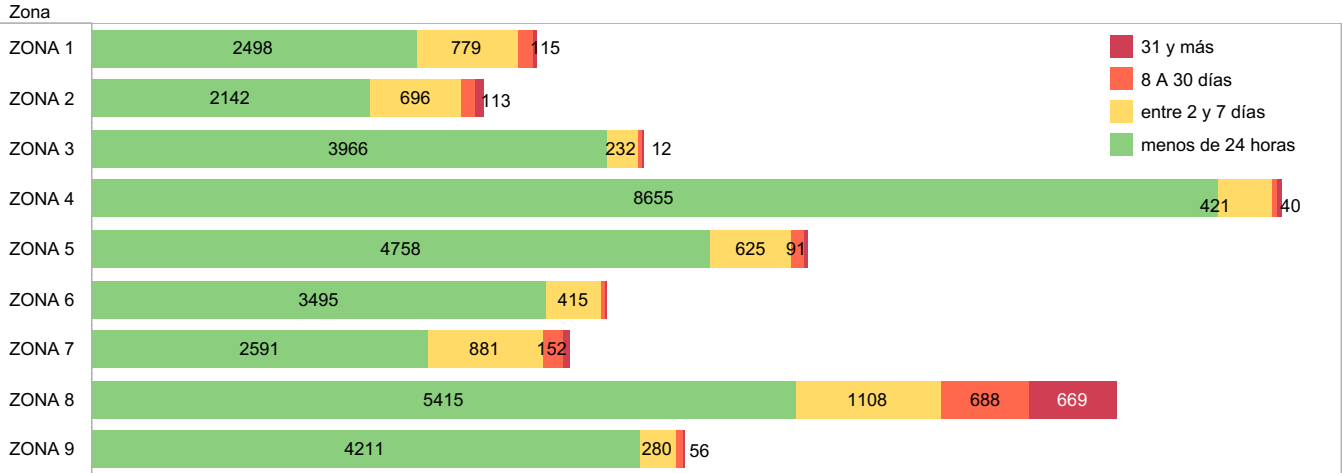

OPORTUNIDAD DE LA NOTIFICACIÓN
Porcentaje de casos registrado en el SIVE-Alerta por tiempo de notificación y zona desde la SE 39 / 2025

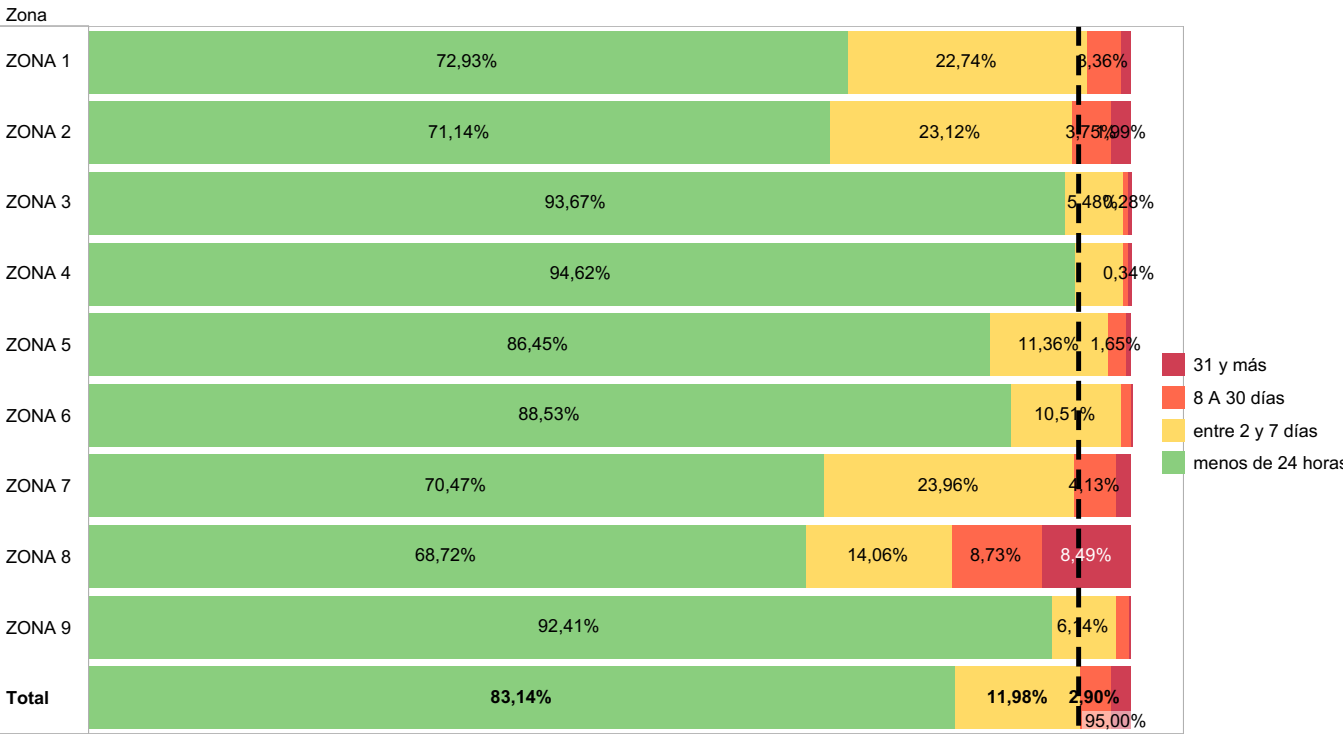

1.2 Indicadores de desempeño

Hasta la SE 39 del año 2025 se han notificado 30.087 casos sospechosos de eventos sujetos a vigilancia epidemiológica con clasificación final; confirmado, descartado, no concluyente y probable.

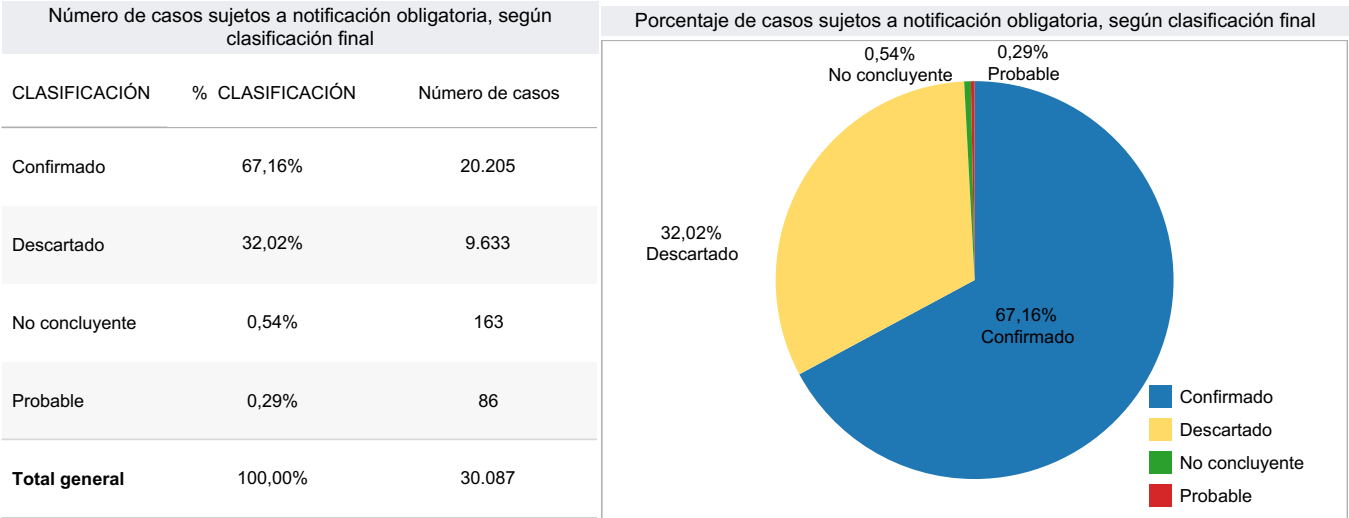

Hasta esta semana han llegado a clasificación final confirmado el **67,16%** (20.205 casos), descartado el **32,02%** (9.633 casos), del total de los casos analizados.
Para la semana epidemiológica (SE) 39 del año 2025 se reporta 163 casos como no concluyentes, llegando al 0.54%, indicador que se encuentra dentro de lo permitido por el manual de procedimientos el cual debe ser menos al 3%.

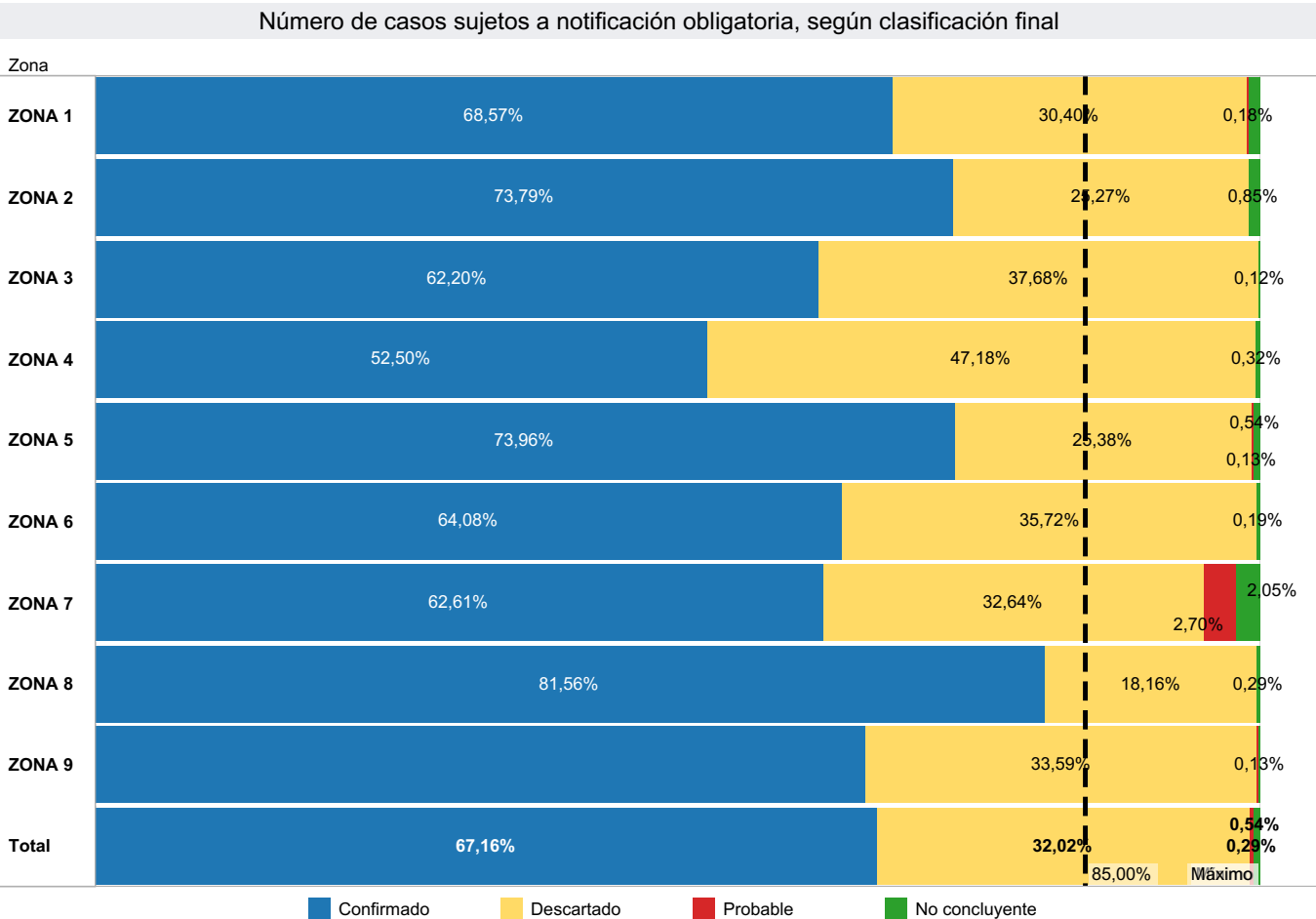

NOTA ACLARATORIA: El evento exposición de mordeduras de mamíferos susceptibles a rabia con clasificación final con riesgo y sin riesgo no se toman en cuenta en este análisis.
El análisis es de todos los establecimientos de salud de la Red que fueron ingresados al Sistema SIVE-ALERTA.

1.2 Indicadores de desempeño

OPORTUNIDAD DE LA NOTIFICACIÓN

Número total de casos registrado en el SIVE-Alerta por tiempo de notificación y zona desde la semana epidemiológica (SE) 01-39 / 2025

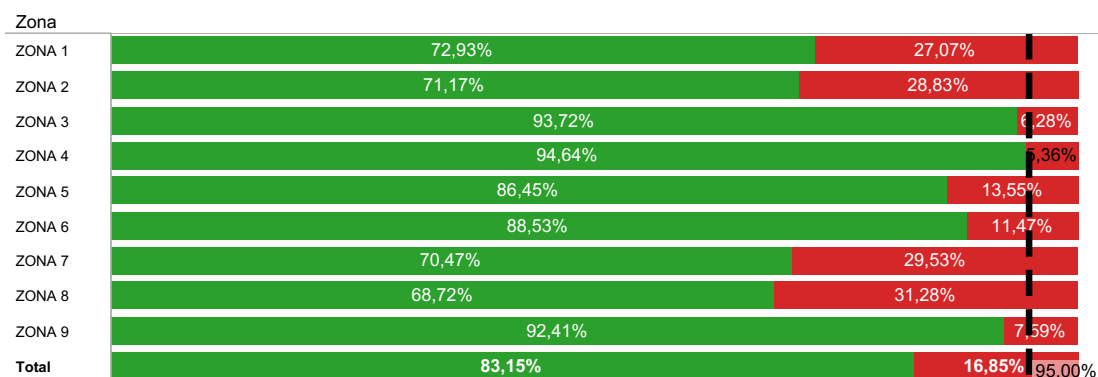

Zona
Todo
Provincia
Todo
Canton
Todo
Unidad Operativa
Todo
SEMANA EPIDEMIOLO..
Todo

OPORTUNIDAD DE LA NOTIFICACIÓN

Número total de casos registrado en el SIVE-Alerta por tiempo de notificación y zona desde la semana epidemiológica (SE) 01-39 / 2025

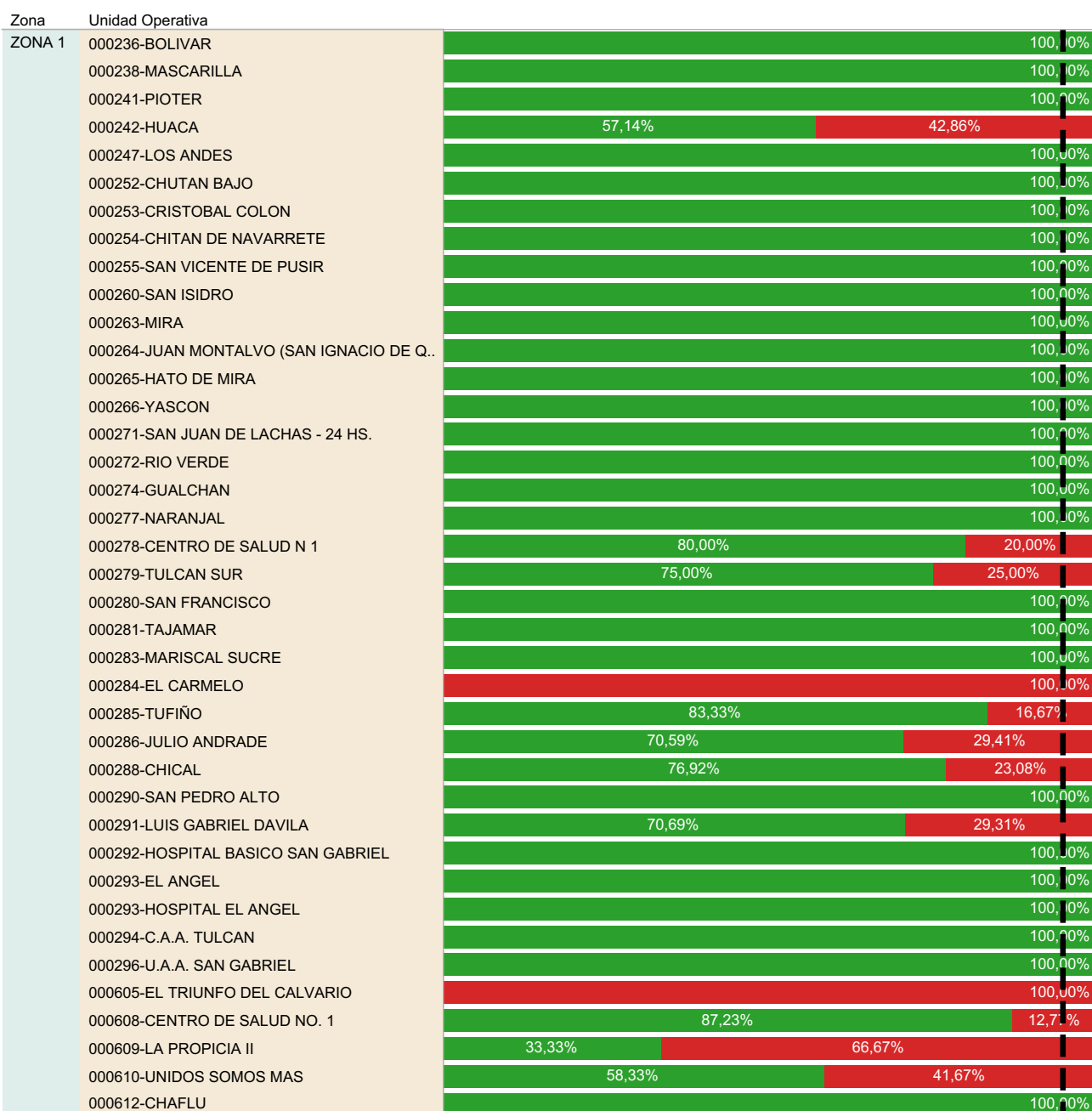

1.2 Indicadores de desempeño

oportunidad de notificación	SEMANA EPIDEMIOLÓGICA	Zona		Provincia	Canton	Unidad Operativa
31 y más	Todo	Todo	Todo	Todo	Todo	Todo
8 A 30 días						
entre 2 y 7 días						
menos de 24 horas						

