Ministerio de Salud Pública

SUBSECRETARIA DE VIGILANCIA, PREVENCIÓN Y CONTROL DE LA SALUD
DIRECCIÓN NACIONAL DE VIGILANCIA EPIDEMIOLÓGICA
INMUNOPREVENIBLES HEPATITIS C CIE - 10, B17. 1
Ecuador, SE 01-09

La hepatitis C es una infección vírica que afecta al hígado. Puede manifestarse de forma aguda (a corto plazo) y crónica (a largo plazo), y también puede ser mortal. La hepatitis C se transmite a través del contacto con sangre infectada, lo que puede suceder al compartir agujas o jeringuillas o al realizar procedimientos médicos poco seguros, tales como transfusiones de productos sanguíneos sin analizar.
Entre los síntomas se pueden incluir fiebre, cansancio, pérdida de apetito, náuseas, vómitos, dolor abdominal, orina oscura y coloración amarillenta de la piel o los ojos (ictericia). Aunque no existe una vacuna contra la hepatitis C, se puede tratar con antivíricos. La detección y el tratamiento precoces pueden prevenir las lesiones graves del hígado y mejorar la salud a largo plazo.
En el 2024 hasta la SE 52 se reporta 130 casos de Hepatitis C, la provincia con el mayor Incidencia es Guayas con el 41.54% y 54 casos confirmados.
En el 2025 hasta la SE 09 se reporta 31 caso de Hepatitis C, la provincia con el mayor Incidencia es Guayas con el 38.71% y 12 caso confirmados.

Casos de B171 Hepatitis C por provincia SE 01-09

PROVINCIA	% de total	Número de casos
GUAYAS	38,71%	12
MANABI	19,35%	6
PICHINCHA	16,13%	5
CAÑAR	6,45%	2
CHIMBORAZO	3,23%	1
EL ORO	3,23%	1
ESMERALDAS	3,23%	1
IMBABURA	3,23%	1
SANTA ELENA	3,23%	1
SANTO DOMINGO	3,23%	1
Total	100,00%	31

Casos de B171 Hepatitis C, por provincia. Ecuador, año 2025 SE 01-09

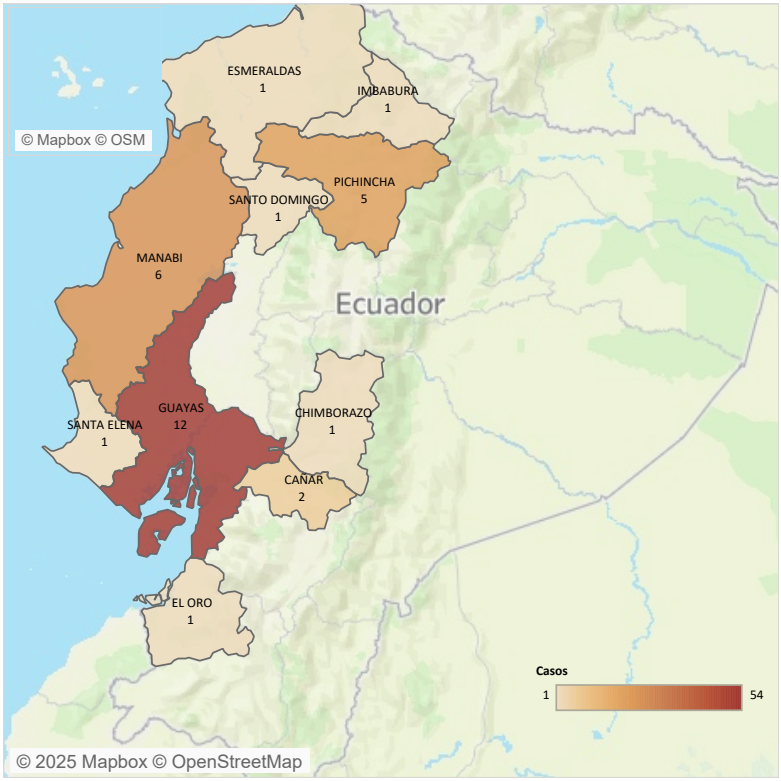

Caso de B171 Hepatitis C, por grupos de edad y sexo Ecuador, año 2025 SE 01-09

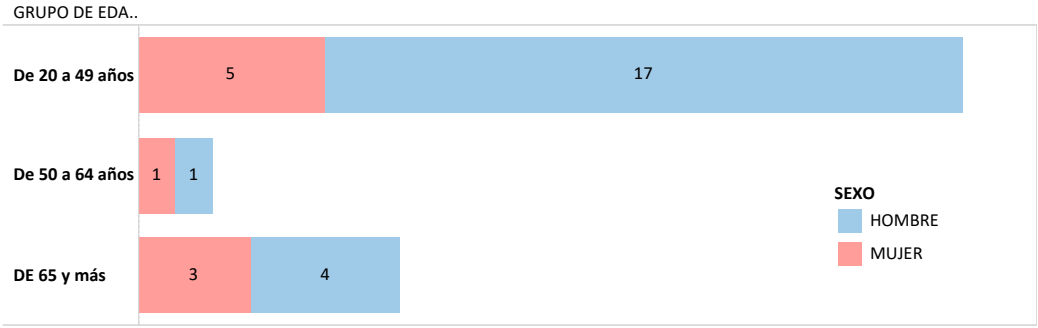

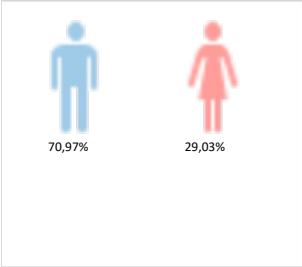
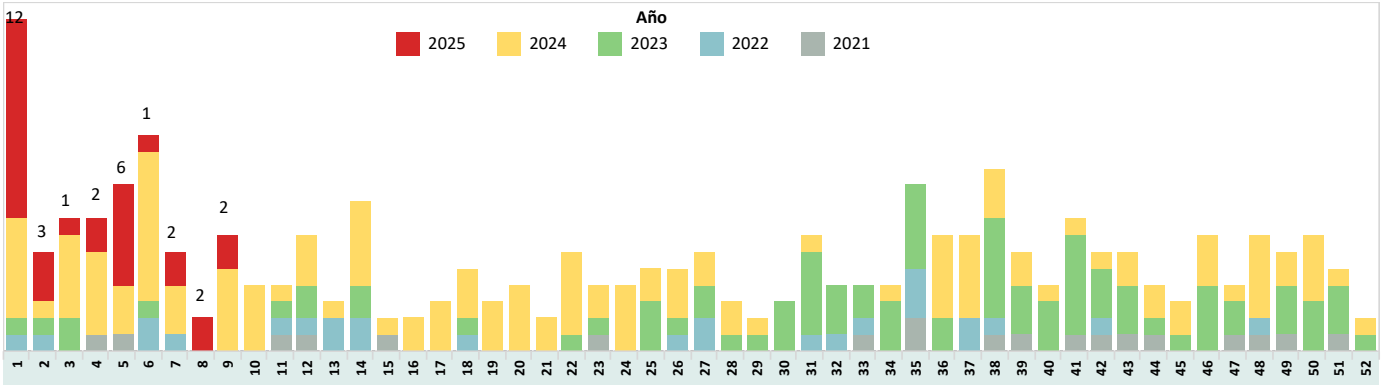
Casos de B171 Hepatitis C, por grupos de edad y sexo Ecuador, año 2020-2025 (SE 01-09)