Ministerio de Salud Pública

SUBSECRETARIA DE VIGILANCIA, PREVENCIÓN Y CONTROL DE LA SALUD
DIRECCIÓN NACIONAL DE VIGILANCIA EPIDEMIOLÓGICA
INMUNOPREVENIBLES HEPATITIS B CIE - 10 B16.0 <-> B16.9
Ecuador, SE 01-04 / 2025

La hepatitis B es una infección hepática potencialmente mortal causada por el virus de la hepatitis B (VHB). Constituye un importante problema de salud a nivel mundial. La máxima prevalencia de la hepatitis B se registra en las regiones del Pacífico Occidental y de África, en las que el 6,2% y el 6,1% de la población adulta, respectivamente, están infectados. En las regiones de la OMS del Mediterráneo Oriental, de Asia Sudoriental y de Europa se calcula que, un 3,3%, un 2,0% y un 1,6% de la población, respectivamente, padecen infección. En la región de la OMS de las Américas, el porcentaje de personas con hepatitis B es del 0,7% (1). En el Ecuador la vigilancia hasta el 2018 se la realizó con modalidad grupal, con el objetivo de lograr una caracterización epidemiológica del evento para el 2019, se cambió a modalidad individual.
En el 2024 hasta la SE 52 se reporta 372 casos de Hepatitis B, la provincia con el mayor número de casos es Pichincha con 78.
En el 2025 hasta la SE 04 se reporta 9 casos de Hepatitis B, la provincia con el mayor número de casos es Esmeraldas con 23 casos

Casos de Hepatitis B, por provincia. Ecuador, SE 04 año 2025

PROVINCIA	SE 01-13	SE 14	Total
ESMERALDAS	19	2	21
PICHINCHA	16	1	17
GUAYAS	16		16
MANABI	15		15
MORONA SANTIAGO	10	1	11
AZUAY	10		10
NAPO	4	2	6
SANTO DOMINGO	6		6
CHIMBORAZO	5		5
LOS RIOS	5		5
SUCUMBIOS	4		4
COTOPAXI	2	1	3
PASTAZA	2		2
TUNGURAHUA	1	1	2
CAÑAR	1		1
IMBABURA	1		1
LOJA	1		1
ORELLANA	1		1
SANTA ELENA	1		1
ZAMORA CHINCHIPE	1		1
Total	121	8	129

Casos de Hepatitis B, por provincia. Ecuador, año 2025 SE 01-04

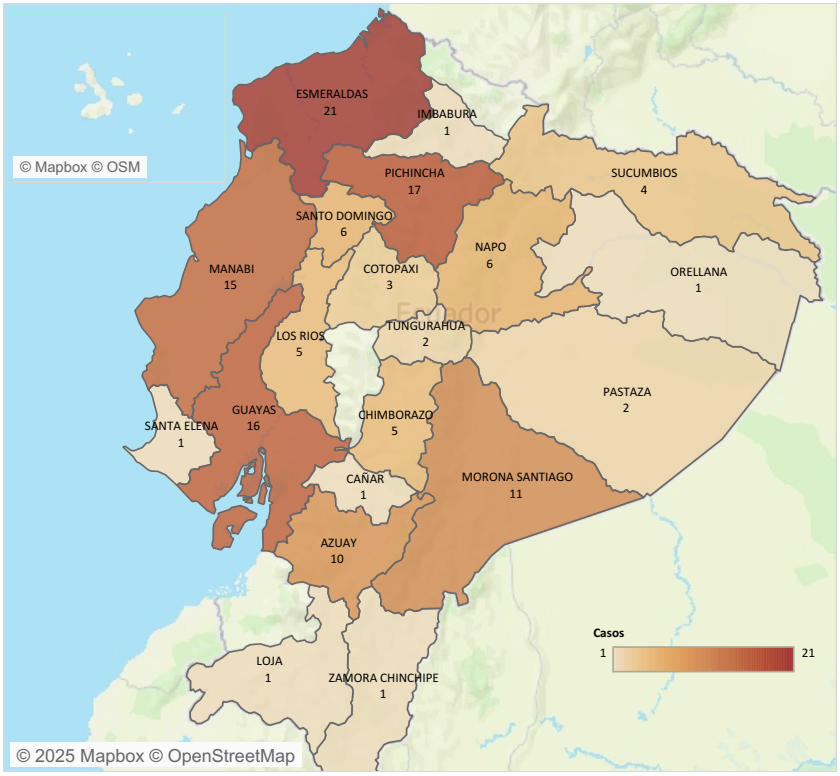

Caso de Hepatitis B, por grupos de edad y sexo Ecuador, año 2025 SE 01-04

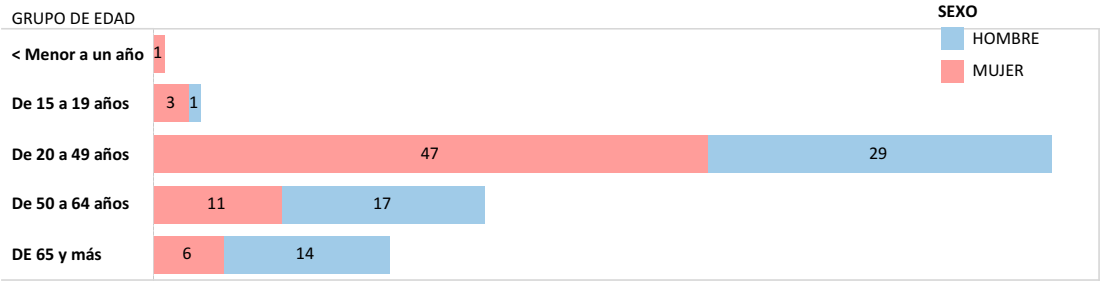

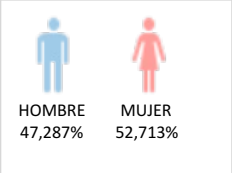

Casos de Hepatitis B, por grupos de edad y sexo Ecuador, año 2020-2025 (SE 01-04)

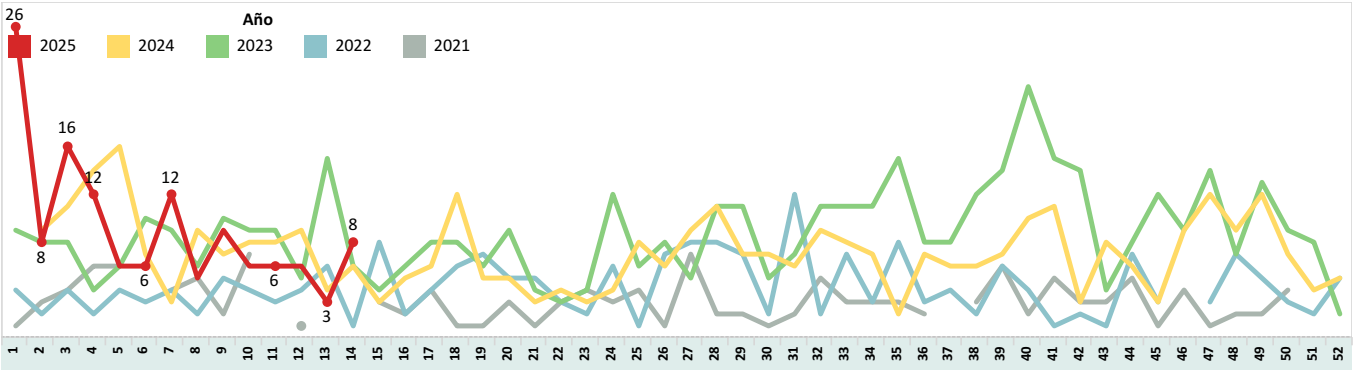

1. Chin J, American Public Health Association. El control de las enfermedades transmisibles. Decimonove. L HD, editor. ops; 2011. 748 p