

# RENDICIÓN 20 DE CUENTAS 23



EL NUEVO  
**ECUADOR**

Ministerio de Salud Pública



**OE1 Incrementar la Efectividad de la  
Gobernanza en el Sistema Nacional de  
Salud**



# OE1-E1 Regular y controlar el Sistema Nacional de Salud con la aplicación e implementación de las políticas sanitarias

## CODIGOS DE GESTIÓN DE PACIENTES POR PROVINCIAS-CZ3.

| PROVINCIA    | No DE CODIGOS |
|--------------|---------------|
| CHIMBORAZO   | 2997          |
| TUNGURAHUA   | 3360          |
| COTOPAXI     | 3255          |
| PASTAZA      | 3339          |
| <b>TOTAL</b> | <b>12951</b>  |

## PRINCIPALES DIAGNOSTICOS DE DERIVACIÓN.

| No | CAUSA                            |
|----|----------------------------------|
| 1  | Trabajo de parto prematuro       |
| 2  | Ruptura prematura de membranas   |
| 3  | Trauma cráneo encefálico         |
| 4  | Shock Hipovolémico y Séptico     |
| 5  | Insuficiencia Renal              |
| 6  | Recién Nacido Prematuro          |
| 7  | Insuficiencia Respiratorio Aguda |
| 8  | Infarto Agudo de Miocardio       |
| 9  | Eclampsia y Preclamsia           |
| 10 | Neumonía no especificada         |



# OE1-E2 Fortalecer la calidad en la gestión de la Red Pública Integral de Salud y Red Complementaria con énfasis del MAIS

## RPIS PROCESO DE LA AUDITORIA CALIDAD FACTURACION DE LOS SERVICIOS DE SALUD (ACFSS)

Los valores PAGADOS a prestadores RPC

| PRESTADORES  | VALOR               |
|--------------|---------------------|
| ACHPE OTROS  | 100.075,54          |
| DIALIZADORAS | 6.168.289,28        |
| RPC OTROS    | 1.095.332,02        |
| SOLCAS       | 2.538.848,81        |
| <b>TOTAL</b> | <b>9.902.545,65</b> |

## MEDICINA TRANSFUSIONAL.

**6 SERVICIOS DE MEDICINA TRANSFUSIONAL  
(4 EN HOSPITALES GENERALES, Y 2 EN HOSPITALES BÁSICOS)**



| NÚMERO DE COLECTAS | NÚMERO DE PINTAS   |
|--------------------|--------------------|
| <b>56 COLECTAS</b> | <b>4068 PINTAS</b> |





**OE2 Incrementar la calidad de la vigilancia,  
prevención y control sanitario en el Sistema  
Nacional de Salud**



# OE2-E1 Fortalecer la vigilancia epidemiológica para el cumplimiento de la normativa sanitaria nacional e internacional en el Sistema Nacional de Salud.



**27**  
 Funcionarios capacitados en Vigilancia Basada en Eventos.

**35**  
 Funcionarios recibieron reentrenamiento en el manejo de probables complicaciones por vacunas.



Infecciones asociadas a la atención en salud

Alianzas estratégicas :

1. Coordinación Zonal IESS
2. Unidad Provincial Chimborazo

Sumando **4** unidades notificadoras

- Hospital IESS Riobamba
- Hospital IESS Puyo
- Hospital IESS Ambato
- Hospital IESS Latacunga

| Covid 2022                             | Covid 2023                             |
|--|--|
| 45.736                                 | 17.409                                 |
| Pruebas rápidas de antígeno realizadas | Pruebas rápidas de antígeno realizadas |
| 6.864                                  | 1.334                                  |
| Casos Positivos                        | Casos Positivos                        |

# OE2-E1 Fortalecer la vigilancia epidemiológica para el cumplimiento de la normativa sanitaria nacional e internacional en el Sistema Nacional de Salud.

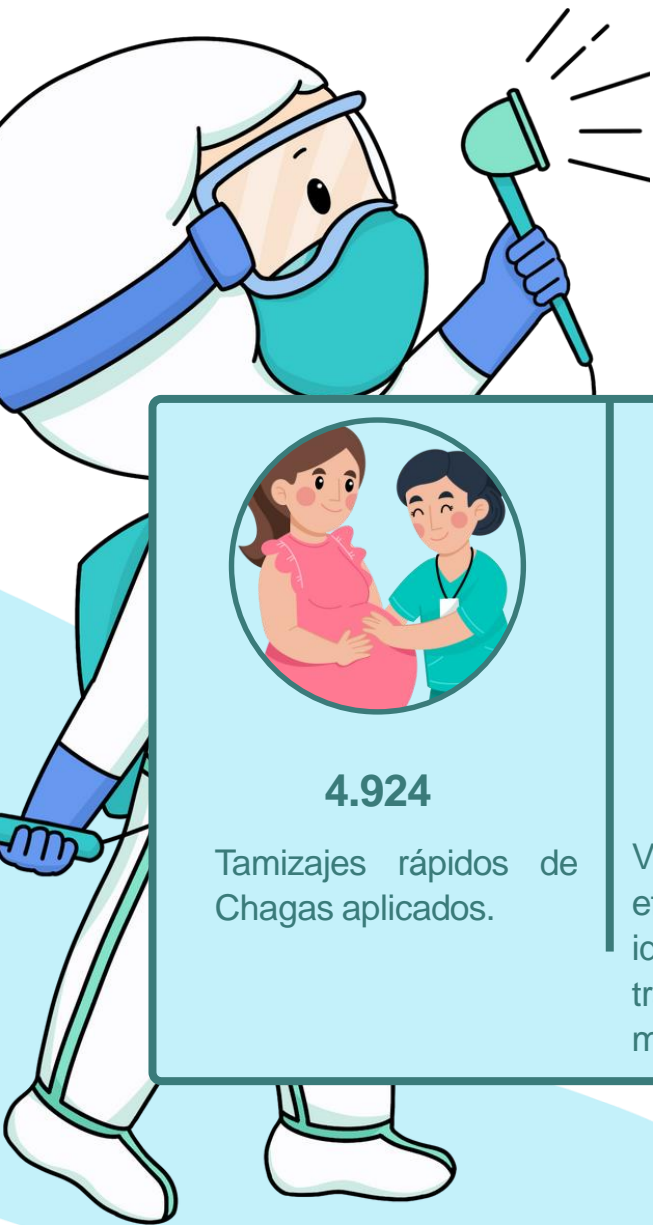

4.924

Tamizajes rápidos de Chagas aplicados.



8.715

Visitas domiciliarias para la identificación, destrucción, tratamiento de criaderos de mosquitos.



7.110

Casas fumigadas para la eliminación de mosquitos en fase adulta.



22.000

Beneficiarios de la entrega de toldos para prevención del contagio de Malaria.



2.250

Profesionales reentrenados en manejo Clínico del Dengue.



# OE2-E2 Fortalecer las estrategias de salud pública para la prevención y control de enfermedades transmisibles, inmunoprevenibles, no transmisibles y factores de riesgo asociados a la salud mental.

RENDICIÓN 20  
DE CUENTAS 23

| VACUNAS   | POBLACIÓN - 2023                     | DOSIS APLICADAS |
|---|--------------------------------------|-----------------|
| BCG (Tuberculosis), Hepatitis B-0, Rotavirus, Neumococo, Pentavalente, Anti - Poliomielitis                     | 27.714<br>Población menor de 1 año   | 280.590         |
| Sarampión, Rubeóla, Parotiditis, Fiebre Amarilla, Varicela, Anti - Poliomielitis, Difteria - Tétanos -Tosferina | 26.638<br>Población de 12 A 23 meses | 118.804         |
| Anti - Poliomielitis, Difteria - Tétanos - Tosferina  | 30.163<br>Población de 5 años        | 38.465          |
| HPV ( Virus del Papiloma Humano   | 14.619<br>Población de 9 años        | 18.634          |
| Difteria - Tétanos  | 27.714<br>Población de 15 años       | 14.127          |
| Campaña de Vacunación Influenza   | 478.155                              | 82.338          |
| Vacunación COVID-19   | 1'649.530                            | 47.413          |

600.371  
Dosis Aplicadas



Campaña de vacunación de seguimiento contra Sarampión, Rubeóla y Poliomielitis se administraron 304 373 dosis





**OE2-E2 Fortalecer las estrategias de salud pública para la prevención y control de enfermedades transmisibles, inmunoprevenibles, no transmisibles y factores de riesgo asociados a la salud mental.**

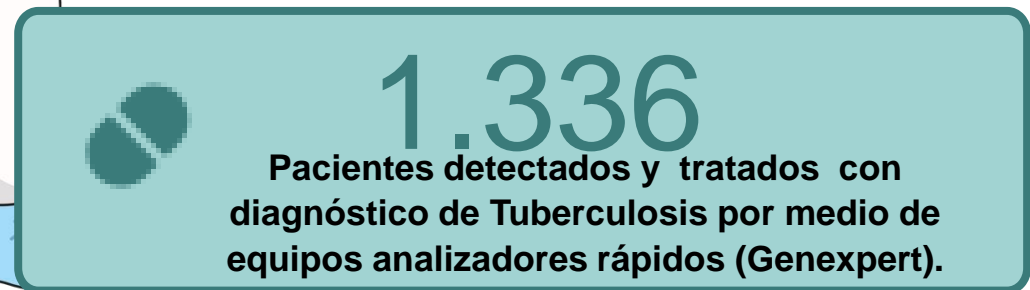
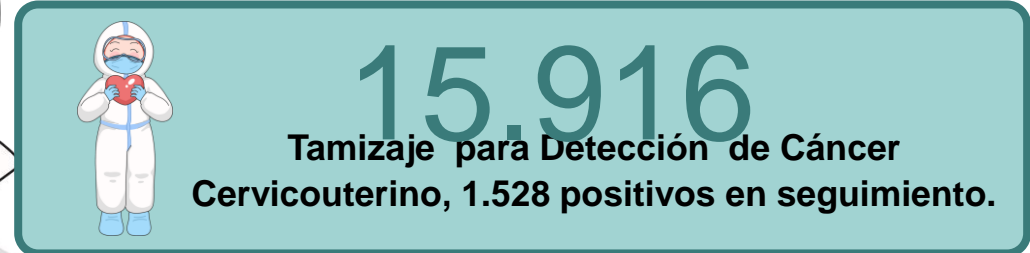
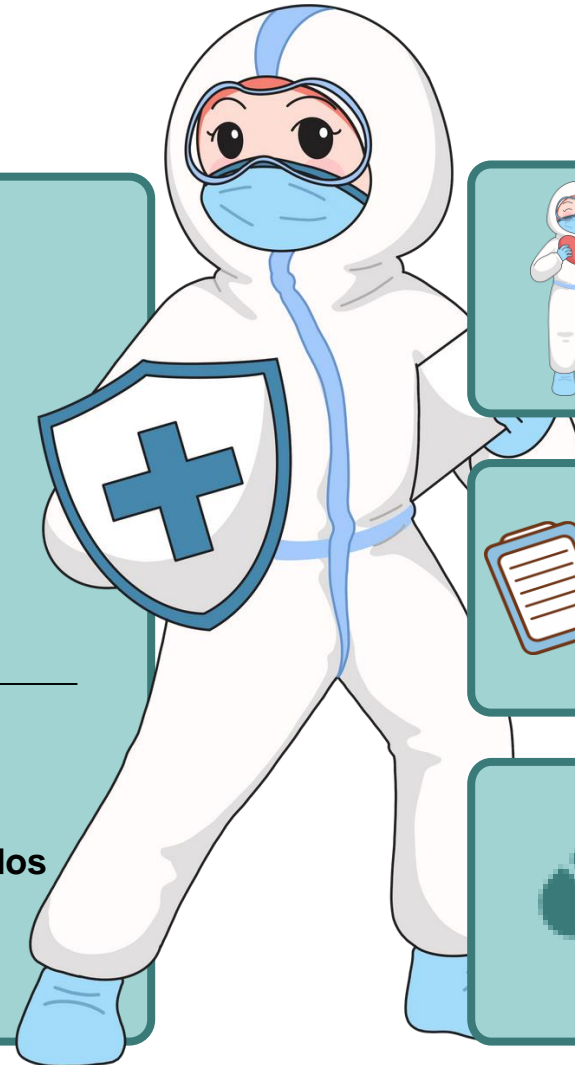
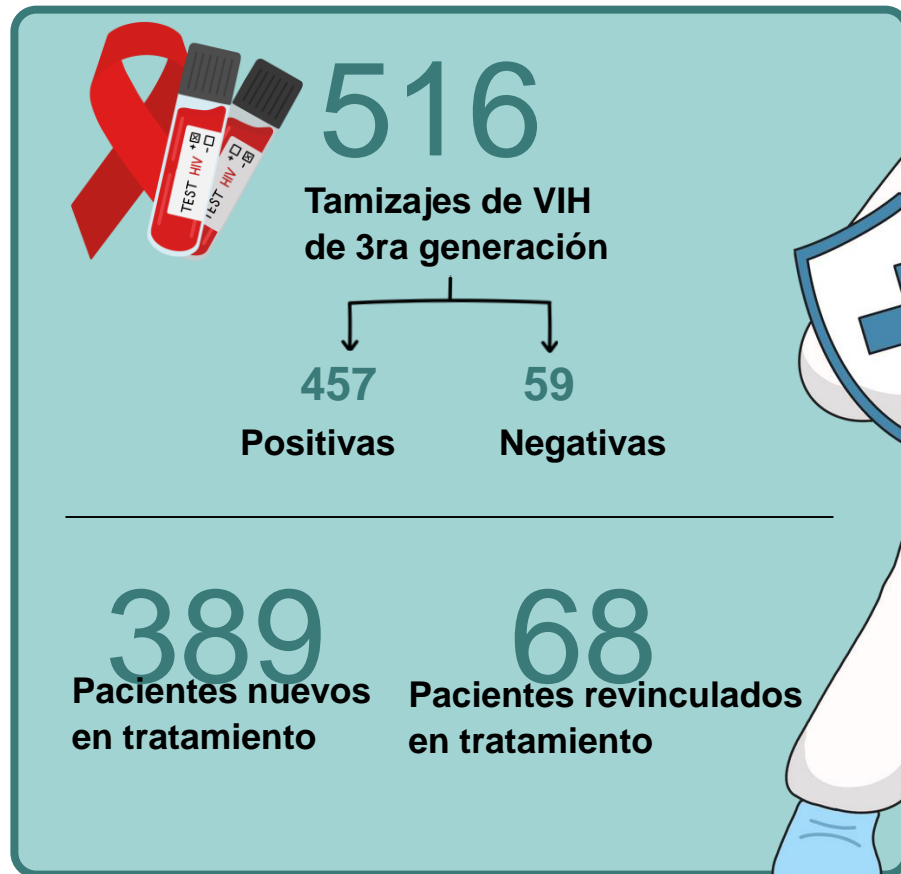

## OE2-E3 Gestionar acciones de prevención, preparación y respuesta ante eventos peligrosos de origen natural o antrópicos en el sector salud.

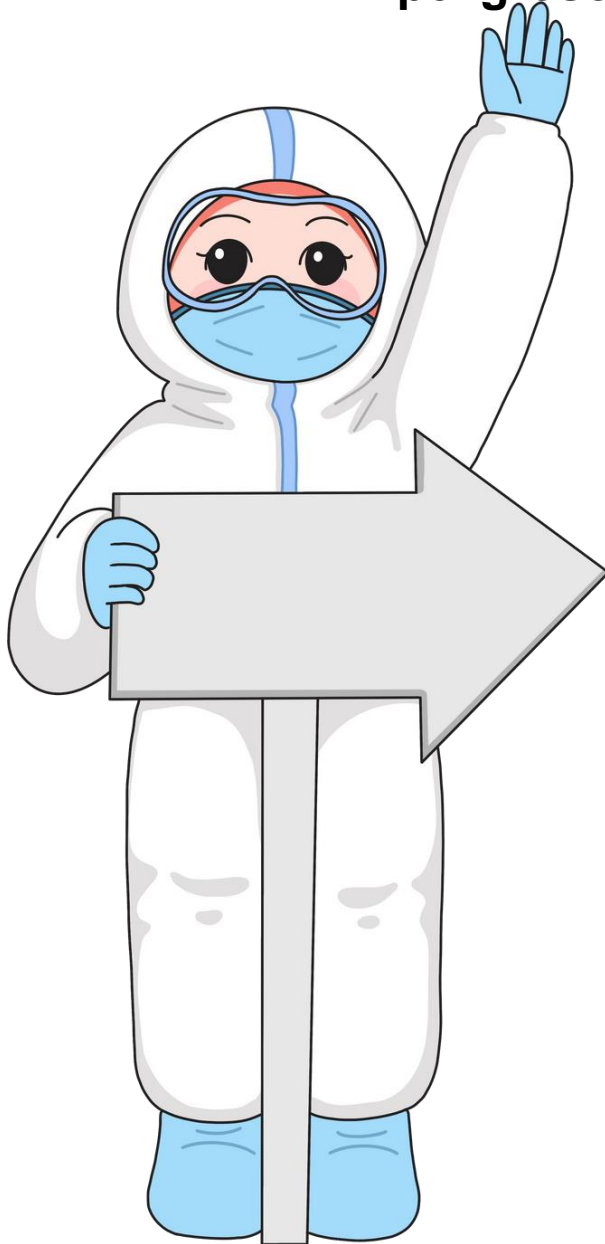

287 planes de respuesta ante eventos peligrosos



9 planes de contingencia por feriados con 36.983 atenciones ,11.256 profesionales desplegados



54 simulacros de Código Plata a Nivel Hospitalario y en unidades de primer nivel



4 Códigos plata activados en Baños, Ambato, Latacunga y Riobamba



Mega Deslizamiento” - Cantón Alausí - marzo de 2023

Reporte:

\* 682 atenciones clínico quirúrgicas post evento

\* 2.039 atenciones de salud mental a la población afectada.





# **OE3 Incrementar la promoción de la salud en la población**



OE3-E1 Promover prácticas y espacios saludables y seguros en cada ciclo de vida, con base en los determinantes de la salud, con participación social y articulación intersectorial, incluyendo los enfoques de derechos, género, interculturalidad, interseccionalidad y territorial.



Establecimientos reconocidos como libres de humo de tabaco



Acciones educativas de Promoción de la Salud



Acciones de promoción de la salud en temas asociados a la prevención de Dengue, Malaria, Chikungunya y Zika



Adolescentes formados en 6 escuelas de Liderazgo Comunitario para la prevención del embarazo en niñas y adolescentes

OE3-E1 Promover prácticas y espacios saludables y seguros en cada ciclo de vida, con base en los determinantes de la salud, con participación social y articulación intersectorial, incluyendo los enfoques de derechos, género, interculturalidad, interseccionalidad y territorial.



Restaurants y Cafeterías  
Certificados en la Estrategia  
Responsabilidad Nutricional.

Salas de Apoyo a la Lactancia  
Materna Certificadas en las  
empresas públicas y privadas de  
la Zona 3.

Municipios se han adherido  
al programa de Municipios  
Saludables..

Acciones colectivas de  
promoción de la salud,  
ejecutadas por los Técnicos de  
Atención Primaria en Salud

**OE3-E3 Fortalecer las políticas, planes y proyectos para la promoción de la salud sexual y salud reproductiva, prevención del embarazo no intencionado y violencia basada en género, con énfasis en los grupos prioritarios y en situación de vulnerabilidad, con enfoques de derechos, género, interculturalidad, interseccionalidad y territorial.**

Actividades de sensibilización para la prevención de enfermedades crónicas no transmisibles con una participación de 24.796 personas.

Profesionales de la salud del primer y segundo nivel capacitados en el paquete normativo para una atención integral y amigable a la población adolescente.

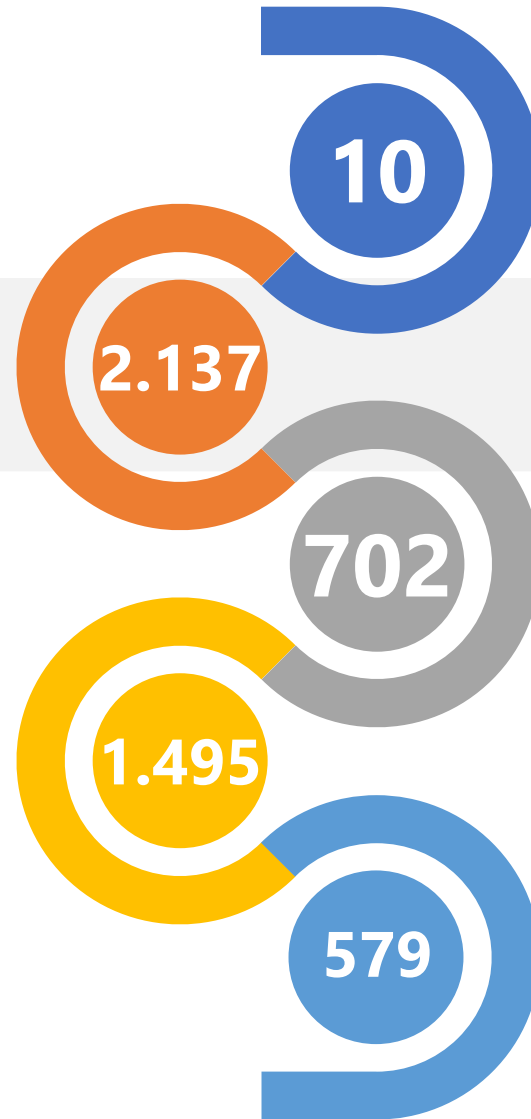

Casos de mujeres y adolescentes que han accedido a la Interrupción Voluntaria del Embarazo.

Beneficiarios en acciones realizadas para la prevención de suicidio



Adscripciones de instituciones educativas a cada uno de los establecimientos del primer nivel de atención en el marco de la Salud Escolar



**OE3-E3 Fortalecer las políticas, planes y proyectos para la promoción de la salud sexual y salud reproductiva, prevención del embarazo no intencionado y violencia basada en género, con énfasis en los grupos prioritarios y en situación de vulnerabilidad, con enfoques de derechos, género, interculturalidad, interseccionalidad y territorial.**

Atenciones en sus diferentes tipos de violencia, de los cuales 1113 casos fueron notificados a la fiscalía y 785 a otras instancias.

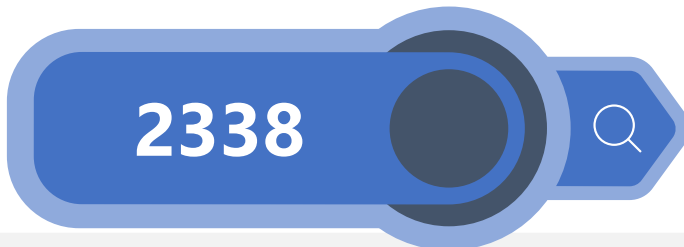

Actividades para prevención de la vulneración de derechos a personas LGBTI, PETS y Movilidad Humana.

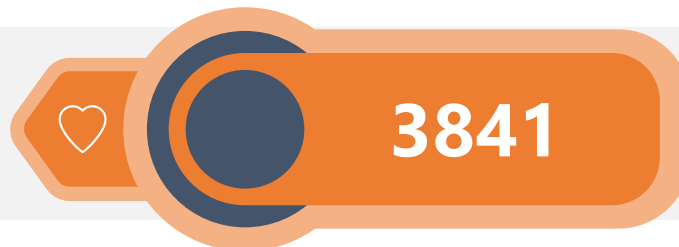

Pacientes de difícil acceso atendidos en el marco A.M. 082.

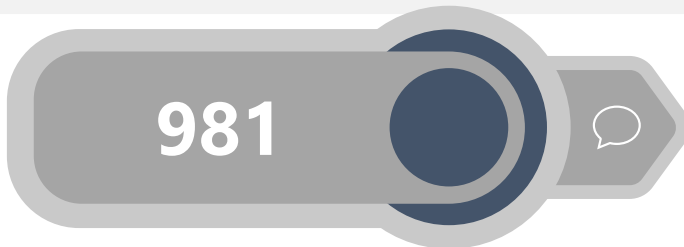

Partos con acompañamiento y 2.690 partos en libre posición.

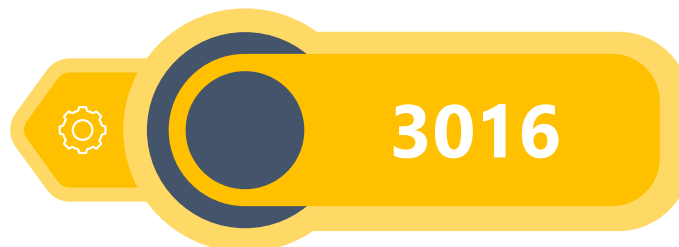

Diálogos de saberes de hombres y mujeres de sabiduría ancestral

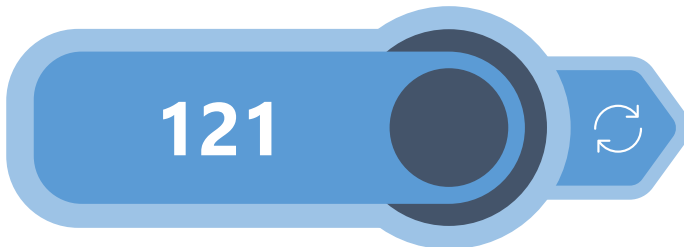

**OE3-E4 Generar y fortalecer políticas, lineamientos y directrices, con participación social, encaminadas a disminuir la mal nutrición: desnutrición crónica infantil, sobrepeso u obesidad, promoción de la seguridad y soberanía alimentaria en cada ciclo de vida; con enfoques de derechos, género, interculturalidad, interseccionalidad y territorial**

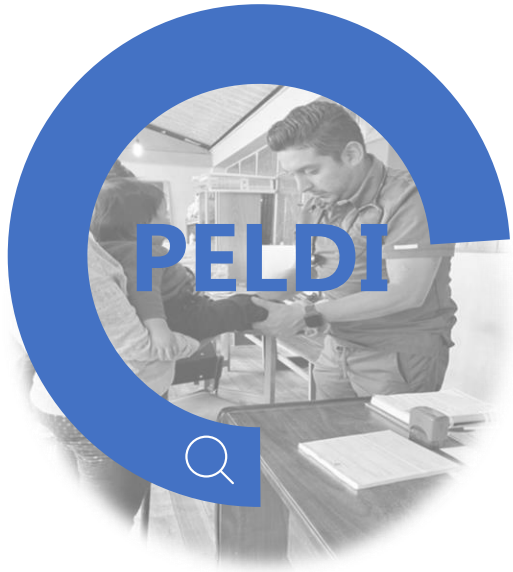

- 12.453 gestantes que cumplen con el paquete priorizado.
- 5848 niños menores de 24 meses han cumplido con el paquete priorizado.



Mesas intersectoriales parroquiales conformadas y funcionales del proyecto PELDI



Comités Locales y 18 Comités Distritales de Salud Operativos



Vigilantes Comunitarios Formados, Capacitados y Activos







**OE4 Incrementar la calidad en la  
prestación de los servicios de salud**



**OE4-E1 Garantizar la operatividad de la infraestructura de los establecimientos de salud conforme estándares definidos por la Autoridad Sanitaria Nacional.**



| <b>INFRAESTRUCTURA</b> |                             |                              |                     |
|------------------------|-----------------------------|------------------------------|---------------------|
| <b>Provincia</b>       | <b>Tipo de Intervención</b> | <b>Monto de Intervención</b> |                     |
|                        |                             | <b>Monto parcial</b>         | <b>Monto Total</b>  |
| <b>Cotopaxi</b>        | Mantenimiento               | 762753,11                    | 1.078.676,63        |
|                        | Mantenimiento               | 315.923,52                   |                     |
| <b>Chimborazo</b>      | Adecantamiento              | 2073571,76                   | 2690826,85          |
|                        | Mantenimiento               | 617255,09                    |                     |
| <b>Pastaza</b>         | Adecantamiento              | 1107703,13                   | 1188211,95          |
|                        | Mantenimiento               | 80508,82                     |                     |
| <b>Tungurahua</b>      | Adecantamiento              | 202190,79                    | 695.798,82          |
|                        | Mantenimiento               | 493.608,03                   |                     |
| <b>INVERSION TOTAL</b> |                             |                              | <b>5.653.514,25</b> |



OE4-E2 Garantizar la operatividad del equipamiento de los establecimientos de salud conforme estándares definidos por la Autoridad Sanitaria Nacional



| <b>EQUIPAMIENTO</b>    |                             |                              |                     |
|------------------------|-----------------------------|------------------------------|---------------------|
| <b>Provincia</b>       | <b>Tipo de Intervención</b> | <b>Monto de Intervención</b> |                     |
|                        |                             | <b>Monto parcial</b>         | <b>Monto Total</b>  |
| <b>Cotopaxi</b>        | Donación                    | 167933,81                    | 1.196.633,47        |
|                        | Compra                      | 312268,05                    |                     |
|                        | Mantenimiento               | 716.431,61                   |                     |
| <b>Chimborazo</b>      | Donación                    | 250766,14                    | 1423046,07          |
|                        | Compra                      | 661759,04                    |                     |
|                        | Mantenimiento               | 510520,89                    |                     |
| <b>Pastaza</b>         | Donación                    | 42733,68                     | 43433,68            |
|                        | Mantenimiento               | 700                          |                     |
| <b>Tungurahua</b>      | Donación                    | 194081,49                    | 755.605,57          |
|                        | Compra                      | 11701,27                     |                     |
|                        | Mantenimiento               | 549.822,81                   |                     |
| <b>INVERSION TOTAL</b> |                             |                              | <b>3.418.718,79</b> |



## OE4-E3

Gestionar el abastecimiento y uso racional de medicamentos y dispositivos médicos bajo parámetros de efectividad.



**OE4-E3 Gestionar el abastecimiento y uso racional de medicamentos y dispositivos médicos bajo parámetros de efectividad.**

**- Porcentaje de abastecimiento de medicamentos y dispositivos médicos a nivel Provincial**

| <b>PROVINCIAS</b>  | <b>% MEDICAMENTOS</b> | <b>% DISPOSITIVOS MEDICOS</b> |
|--------------------|-----------------------|-------------------------------|
| <b>COTOPAXI</b>    | <b>75</b>             | <b>84</b>                     |
| <b>CHIMBORAZO</b>  | <b>84</b>             | <b>88</b>                     |
| <b>PASTAZA</b>     | <b>81</b>             | <b>93</b>                     |
| <b>TUNGURAHUA</b>  | <b>83</b>             | <b>80</b>                     |
| <b>TOTAL ZONAL</b> | <b>81 %</b>           | <b>86 %</b>                   |

FUENTE: REPORTE DE ABASTECIMIENTO CON CORTE AL 31 DE DICIEMBRE 2023 - INFOGRAMAS



# ASIGNACIONES PRESUPUESTARIAS EN MEDICAMENTOS Y DISPOSITIVOS MEDICOS

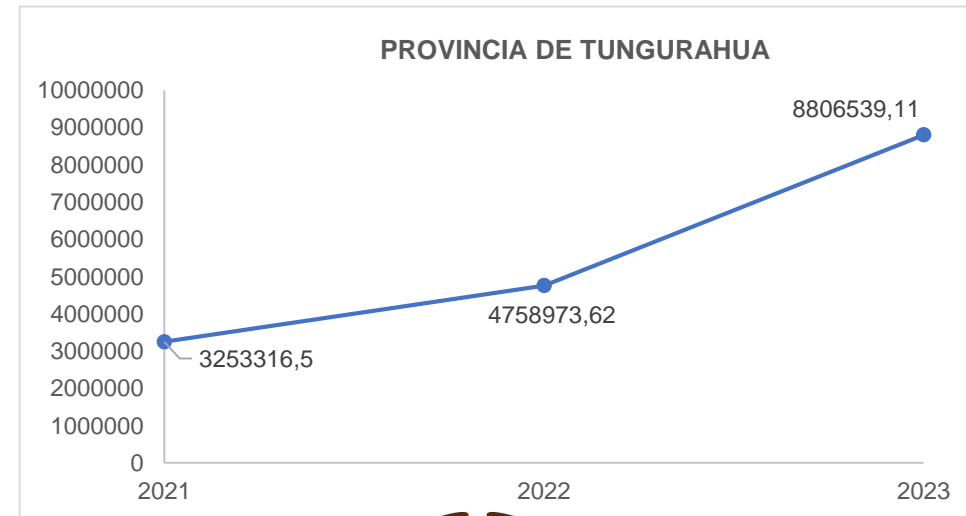
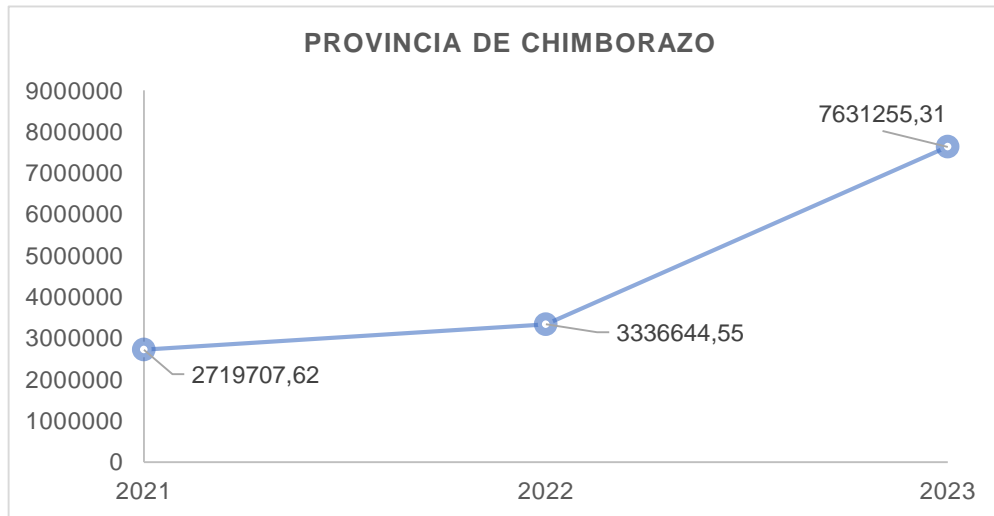
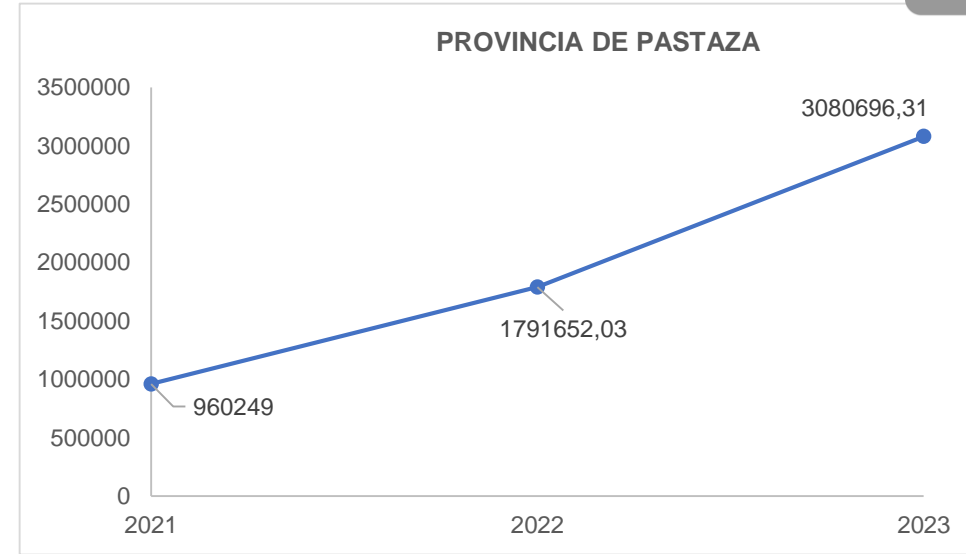
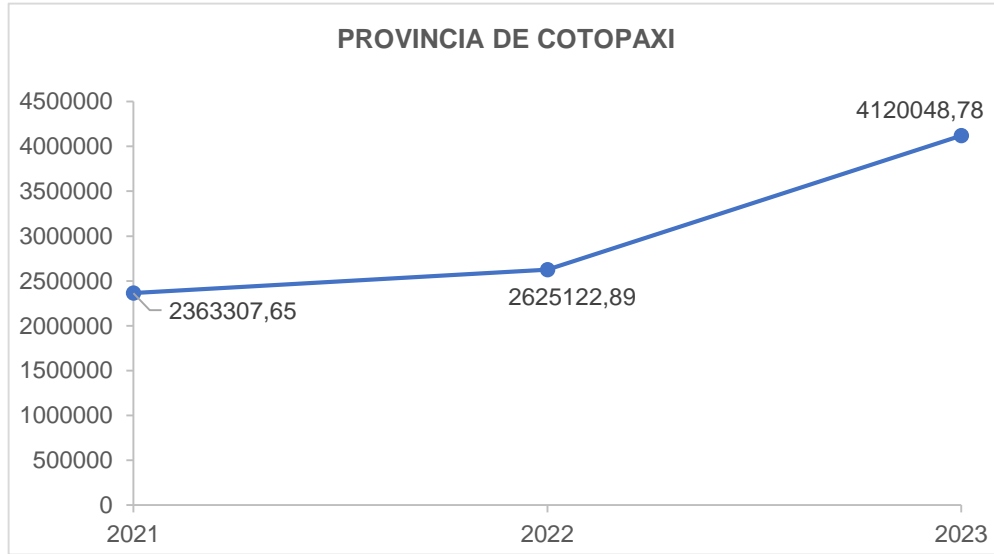

FUENTE: REPORTE DE MONITOREO DE EJECUCION PRESUPUESTARIA - ESIGEF





# **OE5 Incrementar la cobertura de las prestaciones de servicios de salud**

# OE5 Incrementar la cobertura de las prestaciones de servicios de salud

OE5-E1 Garantizar la oferta de la cartera de servicios de acuerdo a los niveles de atención con base a la normativa vigente

TENDENCIA DE MUERTE MATERNA AÑO 2022-2023

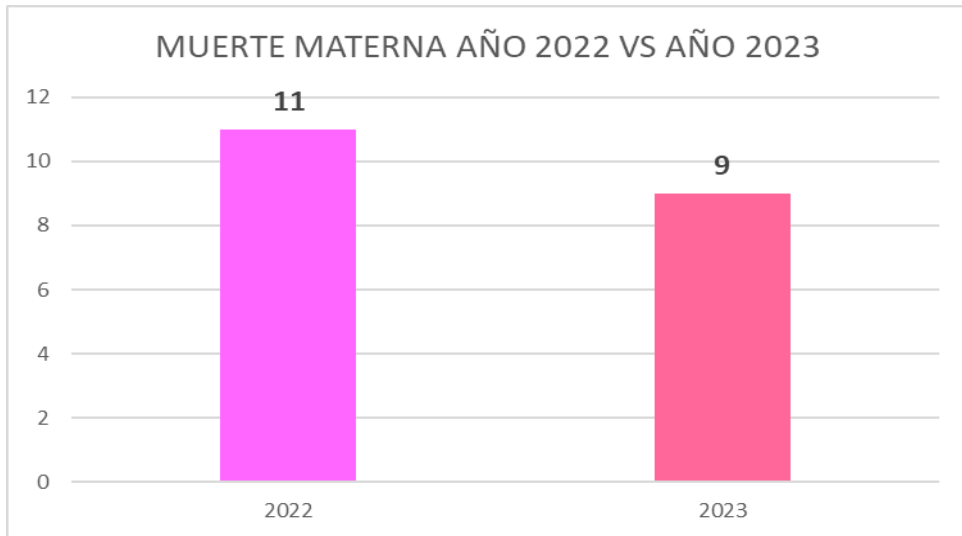

INVERSION ATENCION PREHOSPILATARIA

**UNA AMBULANCIA 4X4 ASIGNADA A CZ3 CON MONTO 141.000 DOLARES**



EQUIPAMIENTO PARA LA ESTRATEGIA HEARTS

| EQUIPOS                   | NUMERO     |
|---------------------------|------------|
| ECOGRAFOS                 | 88         |
| ELECTROCARDIOGRAFOS       | 39         |
| MONITOR DE SIGNOS VITALES | 100        |
| HOLTER CARDIACO           | 211        |
| <b>TOTAL</b>              | <b>438</b> |

PROFESIONALES CONTRATADOS  
" ECUADOR CRECE SIN DESNUTRICION INFANTIL "

| PROVINCIAS   | ENFERMERAS | M. GENERALES | M. FAMILIARES | OBSTETRIZ |
|--------------|------------|--------------|---------------|-----------|
| COTOPAXI     | 11         |              |               |           |
| CHIMBORAZO   | 45         |              |               |           |
| TUNGURAHUA   | 11         |              | 3             |           |
| PASTAZA      | 12         | 6            | 3             | 5         |
| <b>TOTAL</b> | <b>79</b>  | <b>6</b>     | <b>6</b>      | <b>5</b>  |

IMPLEMENTACION DE LA ESTRATEGIA HEARTS POR NIVELES DE ATENCION

| NIVELES DE ATENCION | No. UNIDADES |
|---------------------|--------------|
| PRIMER NIVEL        | 196          |
| SEGUNDO NIVEL       | 15           |
| <b>TOTAL</b>        | <b>211</b>   |

ATENCIONES QUE CUMPLEN PAQUETE PRIORIZADO  
ECUADOR CRECE SIN DESNUTRICION INFANTIL

|                         |              |
|-------------------------|--------------|
| GESTANTES               | 12453        |
| NIÑOS MENORES DE 2 AÑOS | 5848         |
| <b>TOTAL</b>            | <b>18301</b> |



OE5-E2 Fortalecer y generar mecanismos inclusivos garantizando la atención integral en salud a grupos vulnerables y de atención prioritaria

Total tamizados: 19900

58 Casos Positivos de TAMEN

| ZONA         | AÑO 2023     | SEXO        |             |
|--------------|--------------|-------------|-------------|
|              |              | M           | H           |
| COTOPAXI     | 6087         | 3142        | 2945        |
| CHIMBORAZO   | 5702         | 2812        | 2890        |
| PASTAZA      | 1940         | 955         | 985         |
| TUNGURAHUA   | 6171         | 3012        | 3159        |
| <b>TOTAL</b> | <b>19900</b> | <b>9921</b> | <b>9979</b> |

| ZONA         | HIPERPLASIA SUPRARRENAL CONGÉNITA | HIPOTIROIDISMO CONGÉNITO | FENILCETONURIA | GALACTOSEMIA |
|--------------|-----------------------------------|--------------------------|----------------|--------------|
| COTOPAXI     | 1                                 | 8                        | 1              | 0            |
| CHIMBORAZO   | 9                                 | 5                        | 3              | 1            |
| PASTAZA      | 4                                 | 10                       | 0              | 0            |
| TUNGURAHUA   | 2                                 | 10                       | 3              | 1            |
| <b>TOTAL</b> | <b>16</b>                         | <b>33</b>                | <b>7</b>       | <b>2</b>     |



# PRESCRIPCIÓN Y ENTREGA DE AYUDAS TÉCNICAS

## EQUIPOS PRESCRIPTORES DE AYUDAS TÉCNICAS ACTIVOS

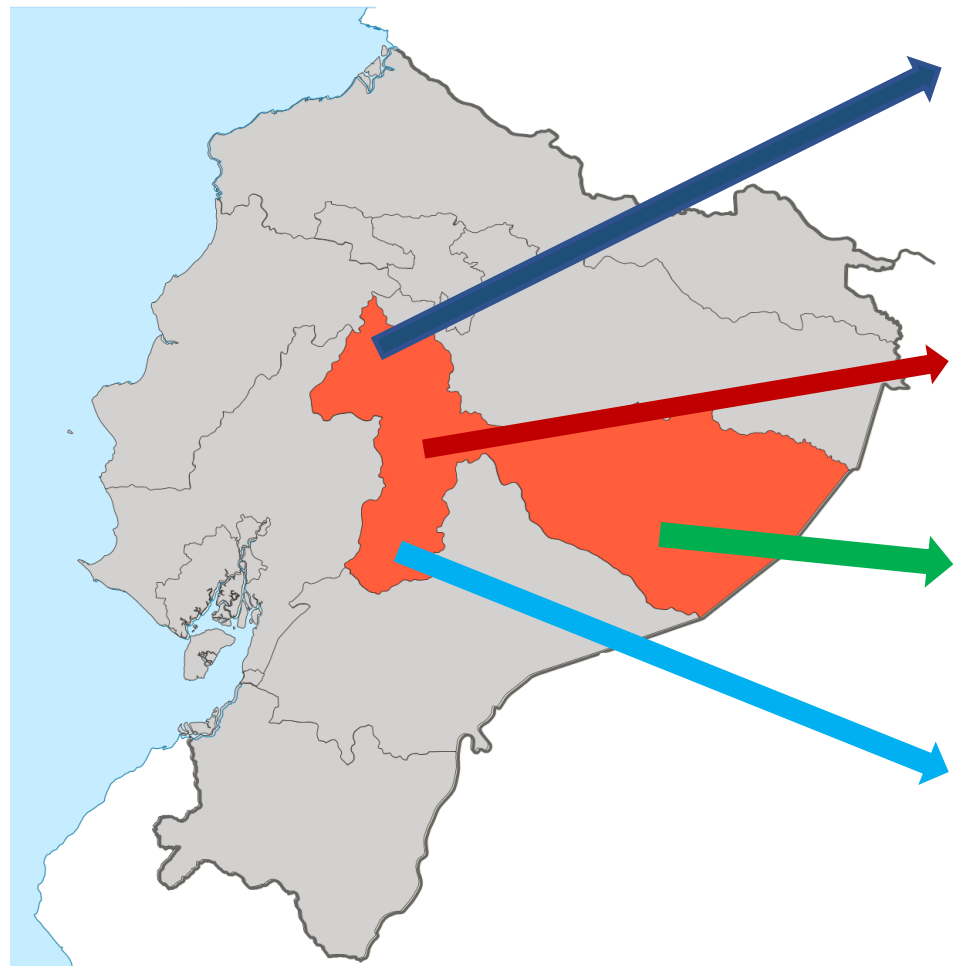

Cotopaxi:

- Centro de Salud Latacunga
- Centro de Salud Saquisilí
- Centro de Salud Salcedo
- Centro de Salud La Maná

Tungurahua

- Centro de Salud N° 3 Ambato
- Centro de Salud Tipo A Baños
- Centro de Salud Tipo A Pelileo

Pastaza

- Centro de Salud Morete Puyo

Chimborazo

- Centro de Salud N° 1 Riobamba
- Centro de Salud Tipo A Alausí
- Centro de Salud Colta

El total de Ayudas técnicas entregadas en el período fiscal es de 1214 Ayudas, con una inversión de 95937,78 dólares

| AÑO 2023     |                | TOTAL |
|--------------|----------------|-------|
| CALIFICACIÓN | RECALIFICACIÓN |       |
| 1975         | 355            | 2330  |

## PROFESIONALES DE UNIDADES DE SALUD

### CALIFICADORAS DE PERSONAS CON DISCAPACIDAD

| ZONA  | PROVINCIA  | MÉDICOS | PSICÓLOGOS | TRABAJADOR/A SOCIAL | TOTAL |
|-------|------------|---------|------------|---------------------|-------|
| 3     | COTOPAXI   | 4       | 4          | 4                   | 12    |
|       | CHIMBORAZO | 3       | 3          | 3                   | 9     |
|       | TUNGURAHUA | 3       | 3          | 3                   | 9     |
|       | PASTAZA    | 1       | 1          | 1                   | 3     |
| TOTAL |            | 11      | 11         | 11                  | 33    |

## AYUDAS TÉCNICAS ENTREGADAS AÑO 2023

| Nº    | PROVINCIA  | TOTAL |
|-------|------------|-------|
| 1     | Chimborazo | 476   |
| 2     | Cotopaxi   | 262   |
| 3     | Pastaza    | 328   |
| 4     | Tungurahua | 476   |
| TOTAL |            | 1214  |





**OE7 Incrementar la eficiencia  
institucional en el Ministerio de Salud  
Pública**



**OE7-E1 Fortalecer la gestión de la calidad basada en procesos en todas las áreas de la institución**

**Presupuesto Institucional**

| <b>Total de Presupuesto Institucional Codificado</b> | <b>Gasto Corriente Ejecutado</b> | <b>Gasto de Inversión Ejecutado</b> | <b>% Ejecución Presupuestaria</b> |
|--|----------------------------------|-------------------------------------|-----------------------------------|
| <b>278'780.660,79</b>                                | 241'800.726,91                   | 13'242.340,56                       | 91,49%                            |



**OE7-E3 Promover la eficiencia en la asignación y uso de todos los recursos (humano, financiero y tecnológico) de la institución**

| Rubro                | Ejecutado     | % Ejecución |
|----------------------|---------------|-------------|
| Medicamentos         | 8,358,327.21  | 90.55%      |
| Dispositivos Médicos | 12,428,690.00 | 88.91%      |





## OE7-E3 Promover la eficiencia en la asignación y uso de todos los recursos (humano, financiero y tecnológico) de la institución

| Tipo de Contratación        | Procesos Adjudicados | Monto Adjudicados   |
|-----------------------------|----------------------|---------------------|
| Subasta Inversa Electrónica | 32                   | 1,303,555.76        |
| Regimén Especial            | 2                    | 35,298.96           |
| Menor Cuantía en Obra       | 1                    | 84,242.87           |
| Licitación Seguros          | 2                    | 13,683.30           |
| Cotización en Obra          | 1                    | 449,811.19          |
| Ínfima Cuantía              | 117                  | 103,552.13          |
| Catálogo Electrónico        | 240                  | 1,645,973.41        |
| <b>Total</b>                | <b>395</b>           | <b>3,636,117.62</b> |



# OE7-E3 Promover la eficiencia en la asignación y uso de todos los recursos (humano, financiero y tecnológico) de la institución



**OE7-E3 Promover la eficiencia en la asignación y uso de todos los recursos (humano, financiero y tecnológico) de la institución**

| Proyectos de Inversión   | Número de Servidores |
|--------------------------|----------------------|
| 7 Proyectos de Inversión | 303                  |





**GRACIAS**

