

ENFERMEDADES RESPIRATORIAS: NEUMONÍA
SE 01- SE 20 Ecuador 2023

La neumonía es la principal causa individual de mortalidad infantil en todo el mundo. Se calcula que la neumonía mató a unos 920.136 niños menores de 5 años en el año 2015, lo que se supone es el 15% de todas las defunciones de niños menores de 5 años. La neumonía afecta a niños y a sus familias en general, pero su prevalencia es mayor en el África subsahariana y Asia meridional (1).

En el Ecuador la modalidad de vigilancia de esta enfermedad es agrupada. En el año 2022 hasta la SE 52 se han reportado 106.906 casos de neumonía a nivel nacional.

La semana epidemiológica 20 del año 2023, se notificó 53.474 casos de neumonía. La provincia de mayor notificación es Pichincha con 19.881 casos, seguido por la provincia de Guayas con 4.793 casos notificados a nivel nacional. El grupo de edad más afectado es de 1 a 4 años seguido 65 años a más, predominando el sexo masculino.

Tendencia de Neumonía por semana epidemiológica de los años 2019 al 2023
SE 01- SE 20

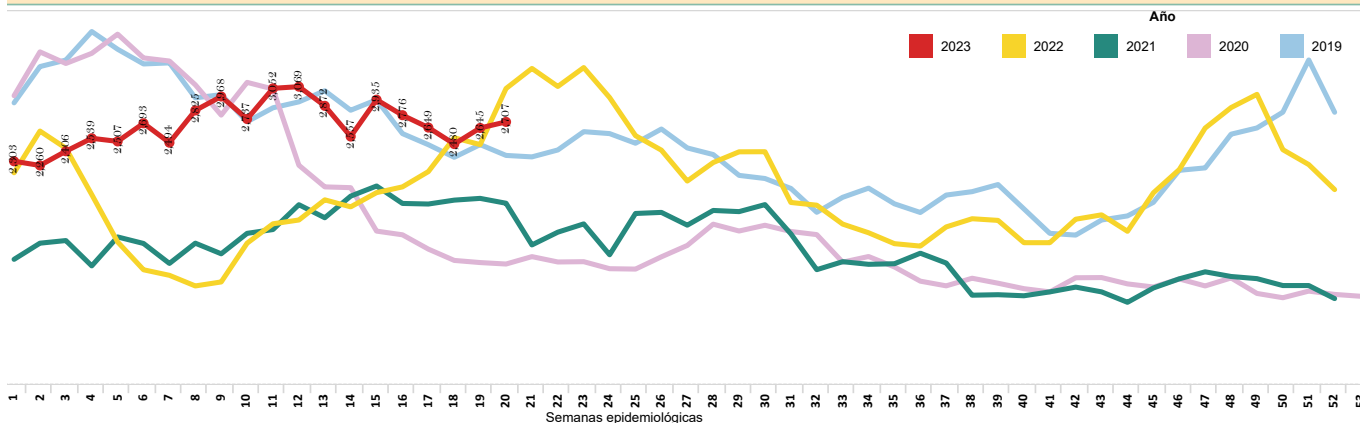

Número de casos de Neumonía por provincia de atención
SE 01-SE 20

Provincia de atención	SE 01-19	SE 20	Total
PICHINCHA	19,046	835	19,881
GUAYAS	4,491	302	4,793
AZUAY	3,318	126	3,444
MORONA SANTIAGO	2,999	170	3,169
TUNGURAHUA	2,379	134	2,513
IMBABURA	2,193	108	2,301
LOJA	1,835	68	1,903
MANABI	1,640	128	1,768
CHIMBORAZO	1,474	93	1,567
EL ORO	1,320	87	1,407
COTOPAXI	1,320	76	1,396
ESMERALDAS	1,168	141	1,309
CAÑAR	1,096	56	1,152
PASTAZA	1,097	45	1,142
NAPO	984	67	1,051
SANTO DOMINGO DE L.	891	79	970
ORELLANA	922	27	949
ZAMORA CHINCHIPE	680	74	754
CARCHI	620	22	642
LOS RIOS	452	27	479
BOLIVAR	433	15	448
SANTA ELENA	185	12	197
SUCUMBIO	177	9	186
GALAPAGOS	47	6	53
Total	50,767	2,707	53,474

Número de casos de Neumonía por provincia de atención SE 01-SE 20

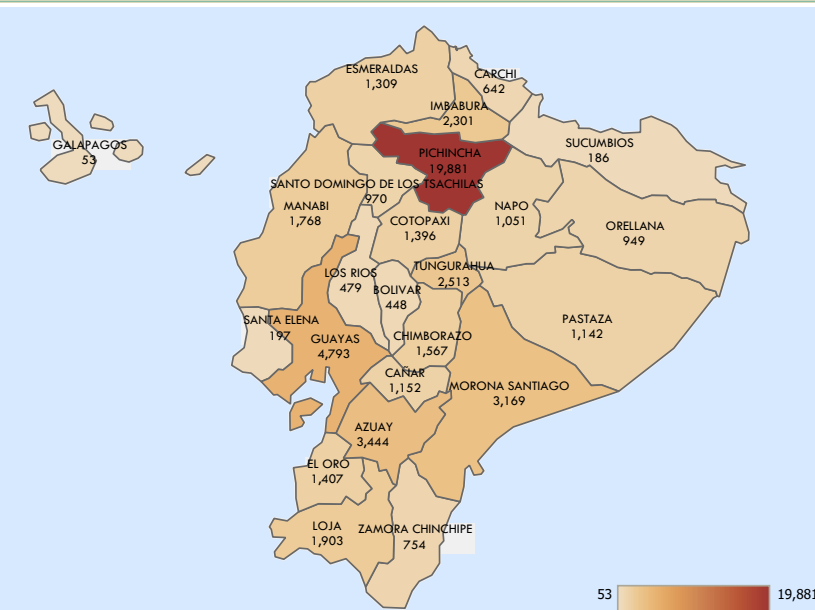

Número de casos de Neumonía por grupo de edad y sexo
SE 01 - SE 20

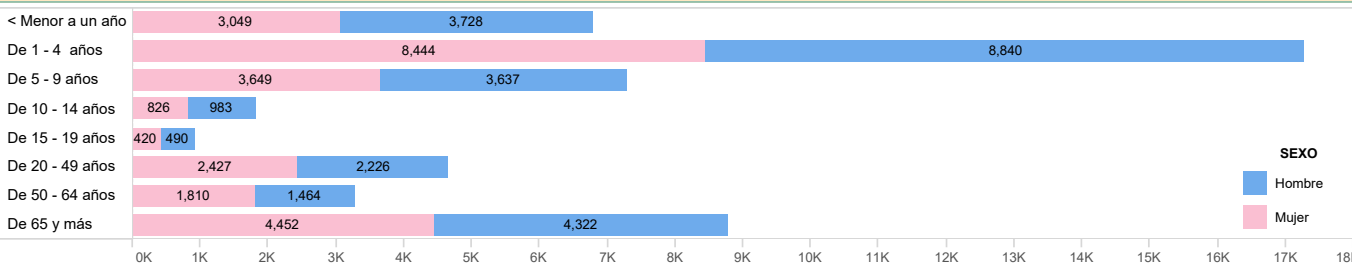

1. Organización Mundial de la Salud. Neumonía. 2016; from: <http://www.who.int/es/news-room/fact-sheets/detail/pneumonia>
Fuente: Sistema de Vigilancia (SIVE-ALERTA). Elaborado por: Dirección Nacional Vigilancia Epidemiológica. 2023* Información obtenida de Enfermedades Respiratorias Neumónicas CIE 10 J09-J22 - hasta la SE 20* Datos sujetos a variación