

ENFERMEDADES RESPIRATORIAS: NEUMONÍA
SE 01- SE 14 Ecuador 2023

La neumonía es la principal causa individual de mortalidad infantil en todo el mundo. Se calcula que la neumonía mató a unos 920.136 niños menores de 5 años en el año 2015, lo que se supone es el 15% de todas las defunciones de niños menores de 5 años. La neumonía afecta a niños y a sus familias en general, pero su prevalencia es mayor en el África subsahariana y Asia meridional (1).

En el Ecuador la modalidad de vigilancia de esta enfermedad es agrupada. En el año 2022 hasta la SE 52 se han reportado 106.906 casos de neumonía a nivel nacional.

La semana epidemiológica 14 del año 2023, se notificó 37.143 casos de neumonía. La provincia de mayor notificación es Pichincha con 14.262 casos, seguido por la provincia de Guayas con 3.250 casos notificados a nivel nacional. El grupo de edad más afectado es de 1 a 4 años seguido 65 años a más, predominando el sexo masculino.

Tendencia de Neumonía por semana epidemiológica de los años 2019 al 2023
SE 01- SE 14

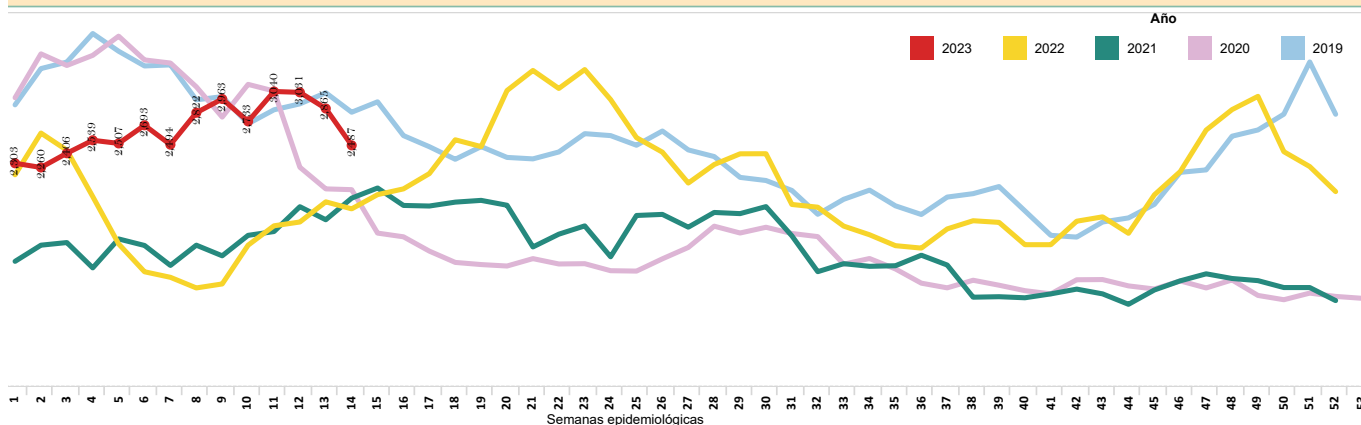

Número de casos de Neumonía por provincia de atención
SE 01-SE 14

Provincia de atención	SE 01-13	SE 14	Total
PICHINCHA	13,356	906	14,262
GUAYAS	3,028	222	3,250
AZUAY	2,267	161	2,428
MORONA SANTIAGO	1,967	146	2,113
IMBABURA	1,578	97	1,675
TUNGURAHUA	1,505	156	1,661
LOJA	1,252	110	1,362
MANABI	1,042	55	1,097
COTOPAXI	994	58	1,052
CHIMBORAZO	910	85	995
EL ORO	862	54	916
PASTAZA	760	58	818
CAÑAR	744	63	807
ESMERALDAS	715	42	757
ORELLANA	674	54	728
NAPO	645	46	691
SANTO DOMINGO DE L.	623	56	679
CARCHI	444	27	471
ZAMORA CHINCHIPE	396	26	422
LOS RIOS	317	19	336
BOLIVAR	297	23	320
SUCUMBIOS	131	4	135
SANTA ELENA	111	15	126
GALAPAGOS	38	4	42
Total	34,656	2,487	37,143

Número de casos de Neumonía por provincia de atención SE 01-SE 14

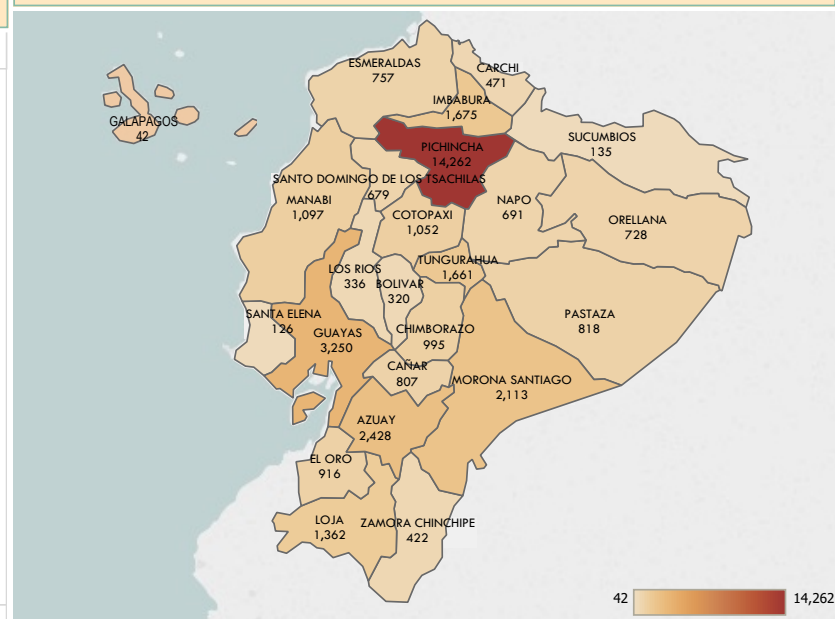

Número de casos de Neumonía por grupo de edad y sexo
SE 01 - SE 14

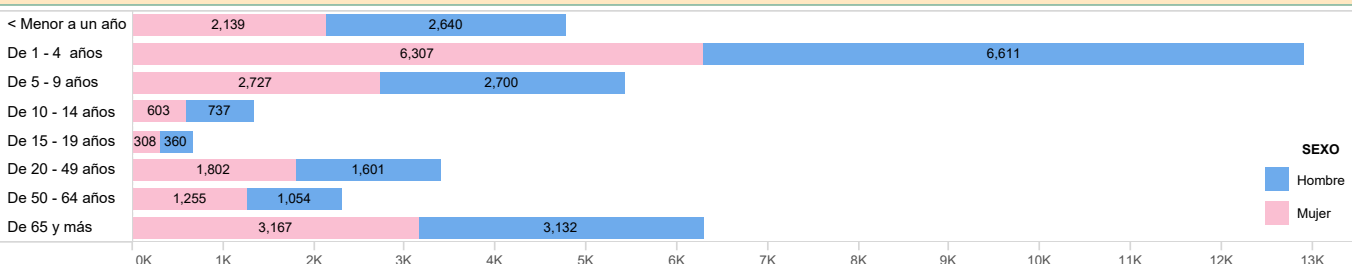

1. Organización Mundial de la Salud. Neumonía. 2016; from: <http://www.who.int/es/news-room/fact-sheets/detail/pneumonia>
Fuente: Sistema de Vigilancia (SIVE-ALERTA). Elaborado por: Dirección Nacional Vigilancia Epidemiológica. 2023* Información obtenida de Enfermedades Respiratorias Neumónicas CIE 10 J09-J22 - hasta la SE 14* Datos sujetos a variación