

ENFERMEDADES RESPIRATORIAS: NEUMONÍA  
SE 01- SE 11 Ecuador 2023

La neumonía es la principal causa individual de mortalidad infantil en todo el mundo. Se calcula que la neumonía mató a unos 920.136 niños menores de 5 años en el año 2015, lo que se supone es el 15% de todas las defunciones de niños menores de 5 años. La neumonía afecta a niños y a sus familias en general, pero su prevalencia es mayor en el África subsahariana y Asia meridional (1).

En el Ecuador la modalidad de vigilancia de esta enfermedad es agrupada. En el año 2022 hasta la SE 52 se han reportado 106.906 casos de neumonía a nivel nacional.

La semana epidemiológica 11 del año 2023, se notificó 28.709 casos de neumonía. La provincia de mayor notificación es Pichincha con 11.180 casos, seguido por la provincia de Guayas con 2.517 casos notificados a nivel nacional. El grupo de edad más afectado es de 1 a 4 años seguido 65 años a más, predominando el sexo masculino.

Tendencia de Neumonía por semana epidemiológica de los años 2019 al 2023  
SE 01- SE 11

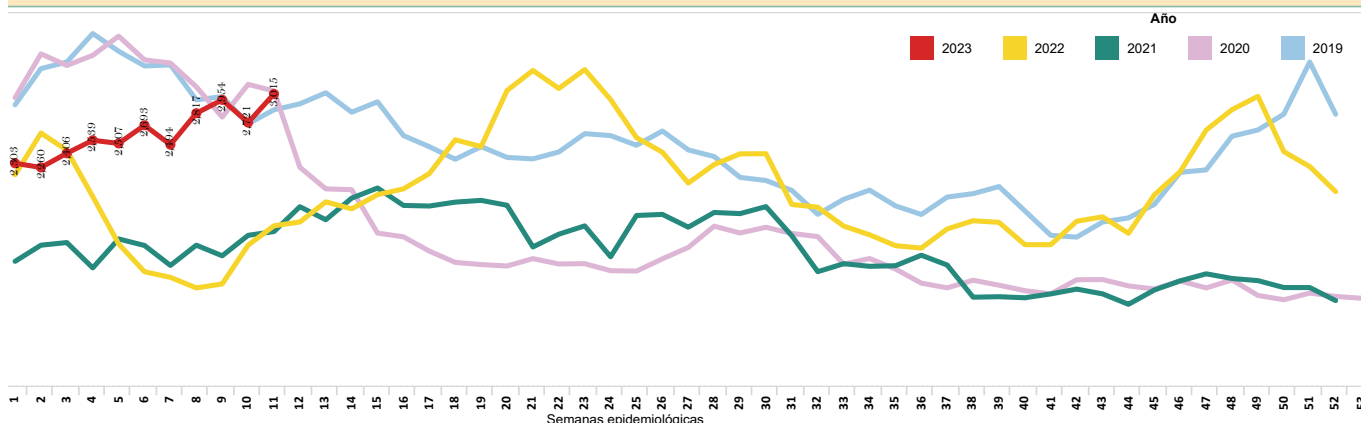

Número de casos de Neumonía por provincia de atención  
SE 01-SE 11

Provincia de atención	SE 01-10	SE 11	Total
PICHINCHA	10,055	1,125	11,180
GUAYAS	2,286	231	2,517
AZUAY	1,606	240	1,846
MORONA SANTIAGO	1,475	153	1,628
IMBABURA	1,123	147	1,270
TUNGURAHUA	1,054	113	1,167
LOJA	912	115	1,027
COTOPAXI	768	97	865
MANABI	749	98	847
EL ORO	683	92	775
CHIMBORAZO	630	92	722
PASTAZA	582	58	640
CAÑAR	545	76	621
ESMERALDAS	548	68	616
NAPO	471	68	539
ORELLANA	428	92	520
SANTO DOMINGO DE L.	490	25	515
CARCHI	341	34	375
ZAMORA CHINCHIPE	310	27	337
LOS RIOS	239	24	263
BOLIVAR	212	25	237
SANTA ELENA	84	11	95
SUCUMBIO	71	2	73
GALAPAGOS	32	2	34
Total	25,694	3,015	28,709

Número de casos de Neumonía por provincia de atención SE 01-SE 11

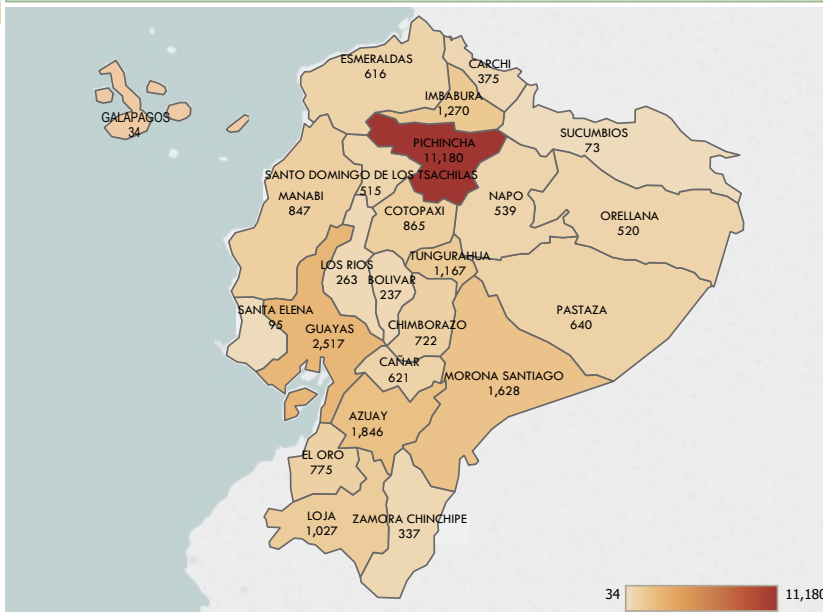

Número de casos de Neumonía por grupo de edad y sexo  
SE 01 - SE11

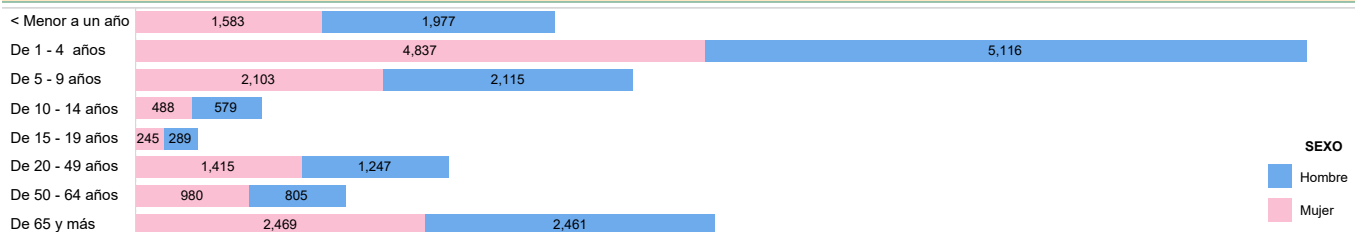

1. Organización Mundial de la Salud. Neumonía, 2016; from: <http://www.who.int/es/news-room/fact-sheets/detail/pneumonia>

Fuente: Sistema de Vigilancia (SIVE-ALERTA). Elaborado por: Dirección Nacional Vigilancia Epidemiológica. 2023\* Información obtenida de Enfermedades Respiratorias Neumónicas CIE 10 J09-J22 - hasta la SE 11\* Datos sujetos a variación