

ENFERMEDADES RESPIRATORIAS: NEUMONÍA  
SE 01- SE 10 Ecuador 2023

La neumonía es la principal causa individual de mortalidad infantil en todo el mundo. Se calcula que la neumonía mató a unos 920.136 niños menores de 5 años en el año 2015, lo que se supone es el 15% de todas las defunciones de niños menores de 5 años. La neumonía afecta a niños y a sus familias en general, pero su prevalencia es mayor en el África subsahariana y Asia meridional (1).

En el Ecuador la modalidad de vigilancia de esta enfermedad es agrupada. En el año 2022 hasta la SE 52 se han reportado 106.906 casos de neumonía a nivel nacional.

La semana epidemiológica 10 del año 2023, se notificó 25.694 casos de neumonía. La provincia de mayor notificación es Pichincha con 10.055 casos, seguido por la provincia de Guayas con 2.286 casos notificados a nivel nacional. El grupo de edad más afectado es de 1 a 4 años seguido 65 años a más, predominando el sexo masculino.

Tendencia de Neumonía por semana epidemiológica de los años 2019 al 2023  
SE 01- SE 10

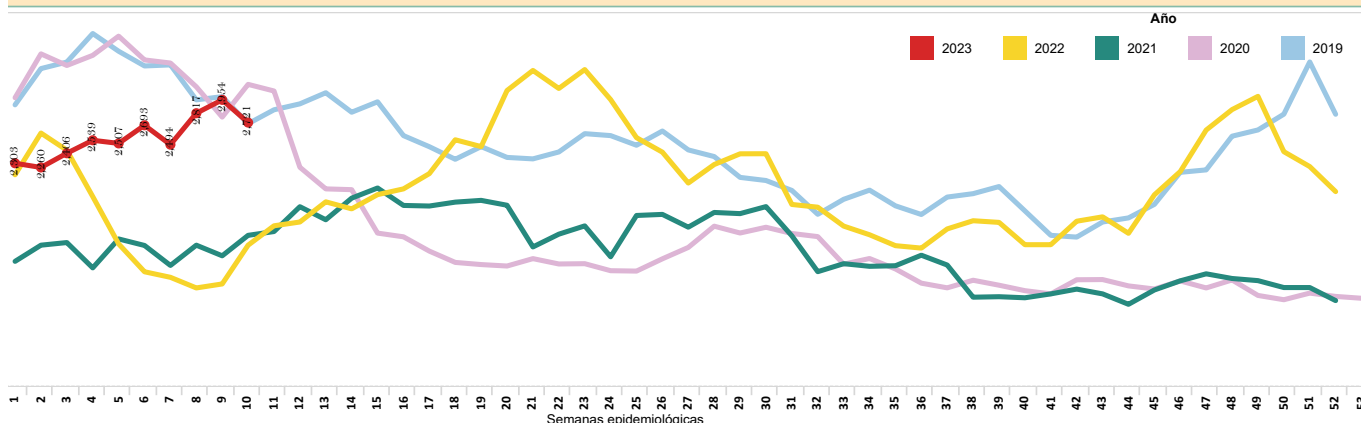

Número de casos de Neumonía por provincia de atención  
SE 01-SE 10

Provincia de atención	SE 01-09	SE 10	Total
PICHINCHA	8,953	1,102	10,055
GUAYAS	2,020	266	2,286
AZUAY	1,404	202	1,606
MORONA SANTIAGO	1,334	141	1,475
IMBABURA	1,010	113	1,123
TUNGURAHUA	955	99	1,054
LOJA	811	101	912
COTOPAXI	697	71	768
MANABI	673	76	749
EL ORO	641	42	683
CHIMBORAZO	539	91	630
PASTAZA	517	65	582
ESMERALDAS	501	47	548
CAÑAR	492	53	545
SANTO DOMINGO DE L.	455	35	490
NAPO	437	34	471
ORELLANA	370	58	428
CARCHI	302	39	341
ZAMORA CHINCHIPE	287	23	310
LOS RIOS	216	23	239
BOLIVAR	185	27	212
SANTA ELENA	77	7	84
SUCUMBIO	68	3	71
GALAPAGOS	29	3	32
Total	22,973	2,721	25,694

Número de casos de Neumonía por provincia de atención SE 01-SE 10

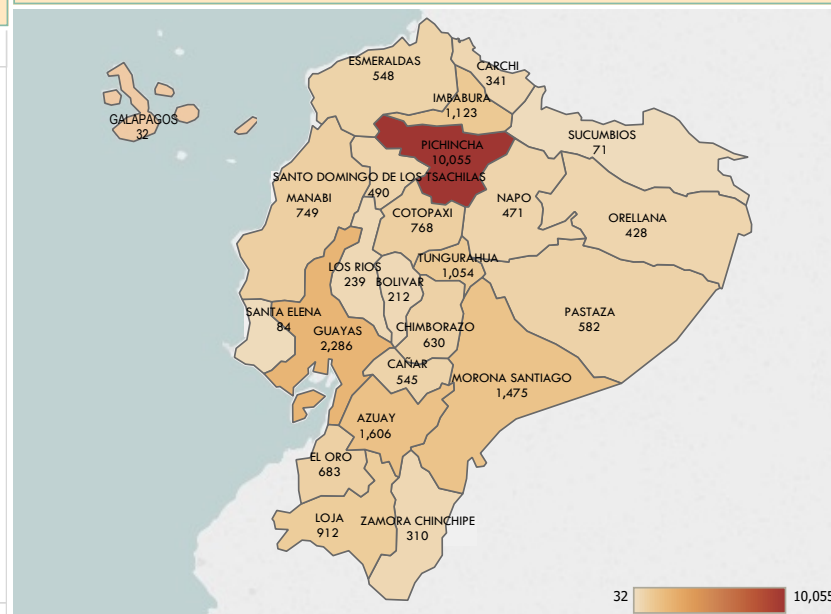

Número de casos de Neumonía por grupo de edad y sexo  
SE 01 - SE10

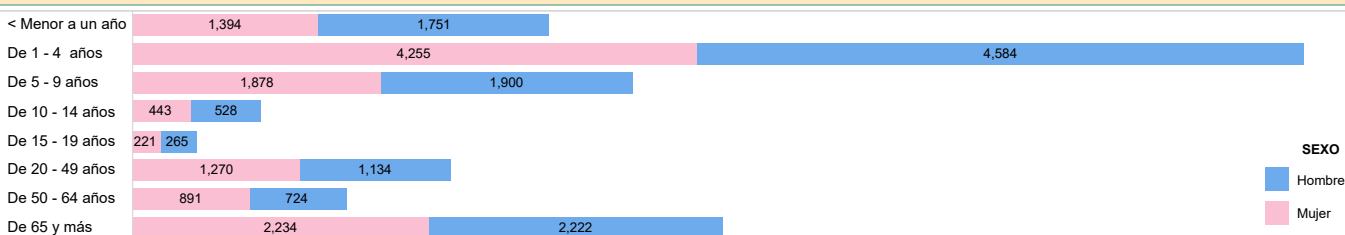

1. Organización Mundial de la Salud. Neumonía. 2016; from: <http://www.who.int/es/news-room/fact-sheets/detail/pneumonia>

Fuente: Sistema de Vigilancia (SIVE-ALERTA). Elaborado por: Dirección Nacional Vigilancia Epidemiológica. 2023\* Información obtenida de Enfermedades Respiratorias Neumónicas CIE 10 J09-J22 - hasta la SE 10\* Datos sujetos a variación