

SUBSECRETARÍA DE VIGILANCIA, PREVENCIÓN Y CONTROL DE LA SALUD
DIRECCIÓN NACIONAL DE VIGILANCIA EPIDEMIOLÓGICA
GACETA DE NEUMONÍA

ENFERMEDADES RESPIRATORIAS: NEUMONÍA
SE 01- SE 07 Ecuador 2023

La neumonía es la principal causa individual de mortalidad infantil en todo el mundo. Se calcula que la neumonía mató a unos 920.136 niños menores de 5 años en el año 2015, lo que se supone es el 15% de todas las defunciones de niños menores de 5 años. La neumonía afecta a niños y a sus familias en general, pero su prevalencia es mayor en el África subsahariana y Asia meridional (1).

En el Ecuador la modalidad de vigilancia de esta enfermedad es agrupada. En el año 2022 hasta la SE 52 se han reportado 106.906 casos de neumonía a nivel nacional.

La semana epidemiológica 06 del año 2023, se notificó 16.810 casos de neumonía. La provincia de mayor notificación es Pichincha con 6.362 casos, seguido por la provincia de Guayas con 1.523 casos notificados a nivel nacional. El grupo de edad más afectado es de 1 a 4 años seguido 65 años a más, predominando el sexo masculino.

Tendencia de Neumonía por semana epidemiológica de los años 2018 al 2023
SE 01- SE 07

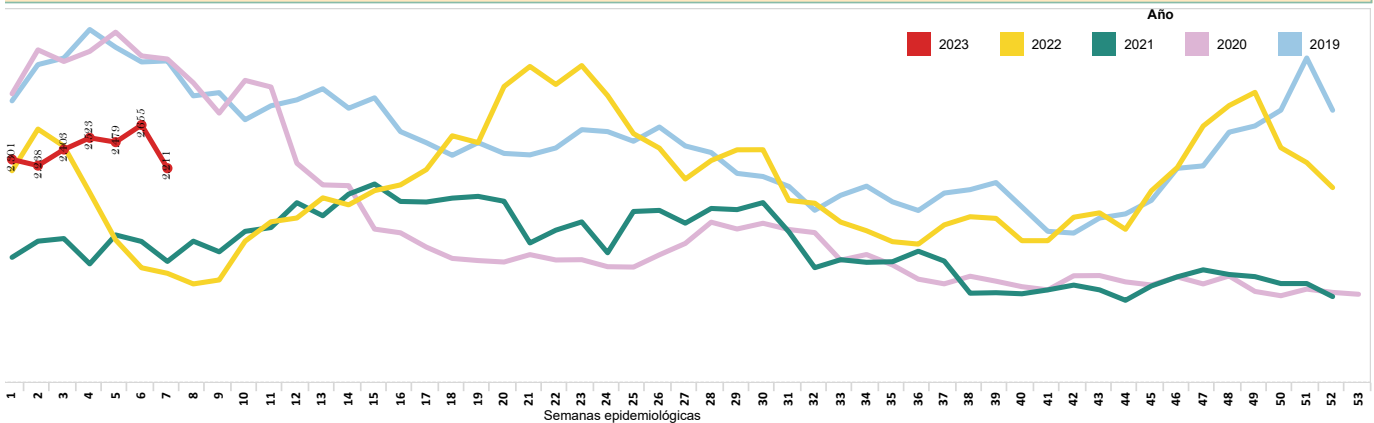

Número de casos de Neumonía por provincia de atención
SE 01-SE 07

| Provincia de atención | SE 01-06 | SE 07 | Total |
|-----------------------|---------------|--------------|---------------|
| PICHINCHA | 5.538 | 824 | 6.362 |
| GUAYAS | 1.323 | 200 | 1.523 |
| AZUAY | 868 | 136 | 1.004 |
| MORONA SANTIAGO | 841 | 144 | 985 |
| IMBABURA | 672 | 99 | 771 |
| TUNGURAHUA | 613 | 95 | 708 |
| LOJA | 523 | 89 | 612 |
| COTOPAXI | 451 | 73 | 524 |
| MANABI | 441 | 54 | 495 |
| EL ORO | 394 | 63 | 457 |
| PASTAZA | 322 | 67 | 389 |
| SANTO DOMINGO DE L. | 340 | 42 | 382 |
| CAÑAR | 328 | 43 | 371 |
| CHIMBORAZO | 320 | 45 | 365 |
| ESMERALDAS | 291 | 57 | 348 |
| NAPO | 294 | 44 | 338 |
| ORELLANA | 268 | 34 | 302 |
| CARCHI | 226 | 35 | 261 |
| ZAMORA CHINCHIPE | 168 | 9 | 177 |
| LOS RIOS | 147 | 22 | 169 |
| BOLIVAR | 103 | 14 | 117 |
| SANTA ELENA | 54 | 11 | 65 |
| SUCUMBIOS | 52 | 8 | 60 |
| GALAPAGOS | 22 | 3 | 25 |
| Total | 14.599 | 2.211 | 16.810 |

Número de casos de Neumonía por provincia de atención SE 01-SE 07

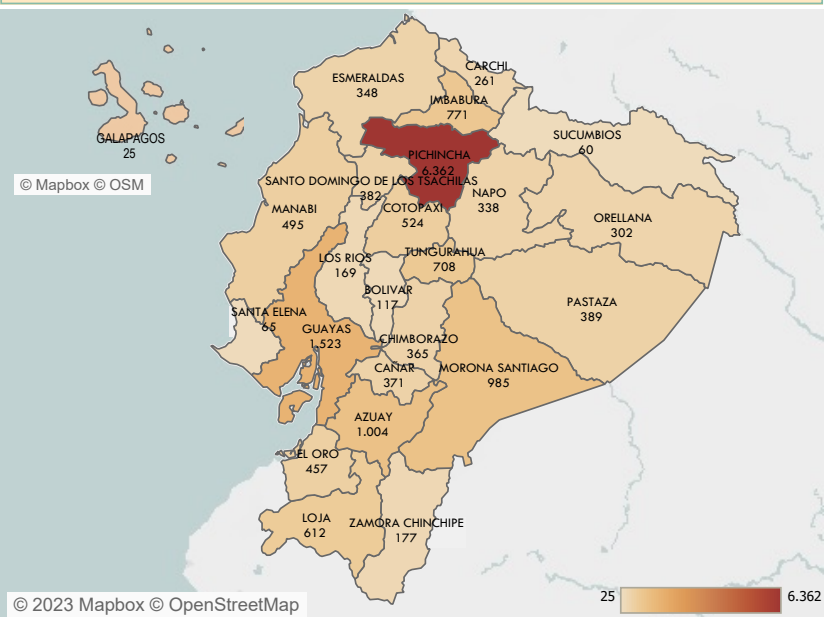

Número de casos de Neumonía por grupo de edad y sexo
SE 01 - SE07

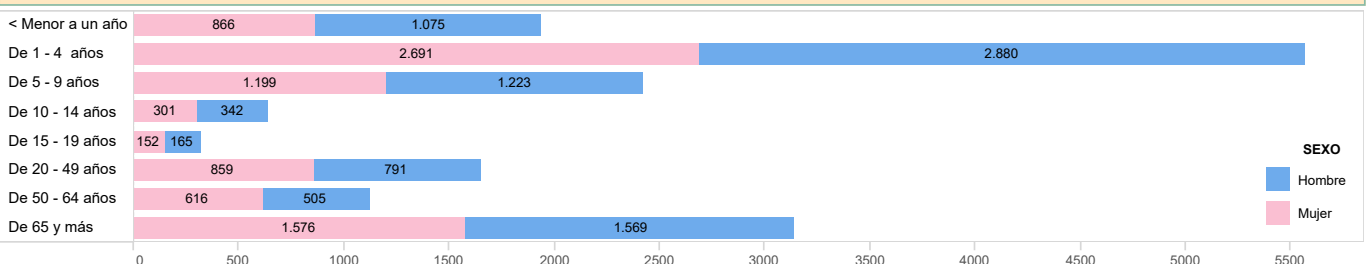

1. Organización Mundial de la Salud. Neumonía. 2016; from: <http://www.who.int/es/news-room/fact-sheets/detail/pneumonia>
 Fuente: Sistema de Vigilancia (SIVE-ALERTA). Elaborado por: Dirección Nacional Vigilancia Epidemiológica. 2022* Información obtenida de Enfermedades Respiratorias Neumónicas CIE 10 J09-J22 - hasta la SE 07* Datos sujetos a variación