

SUBSECRETARÍA DE VIGILANCIA, PREVENCIÓN Y CONTROL DE LA SALUD
DIRECCIÓN NACIONAL DE VIGILANCIA EPIDEMIOLÓGICA
GACETA DE NEUMONÍA

ENFERMEDADES RESPIRATORIAS: NEUMONÍA
SE 01- SE 06 Ecuador 2023

La neumonía es la principal causa individual de mortalidad infantil en todo el mundo. Se calcula que la neumonía mató a unos 920.136 niños menores de 5 años en el año 2015, lo que se supone es el 15% de todas las defunciones de niños menores de 5 años. La neumonía afecta a niños y a sus familias en general, pero su prevalencia es mayor en el África subsahariana y Asia meridional (1).

En el Ecuador la modalidad de vigilancia de esta enfermedad es agrupada. En el año 2022 hasta la SE 52 se han reportado 106.906 casos de neumonía a nivel nacional.

La semana epidemiológica 06 del año 2023, se notificó 14.439 casos de neumonía. La provincia de mayor notificación es Pichincha con 5479 casos, seguido por la provincia de Guayas con 1.323 casos notificados a nivel nacional. El grupo de edad más afectado es de 1 a 4 años seguido 65 años a más, predominando el sexo masculino.

Tendencia de Neumonía por semana epidemiológica de los años 2018 al 2023
SE 01- SE 06

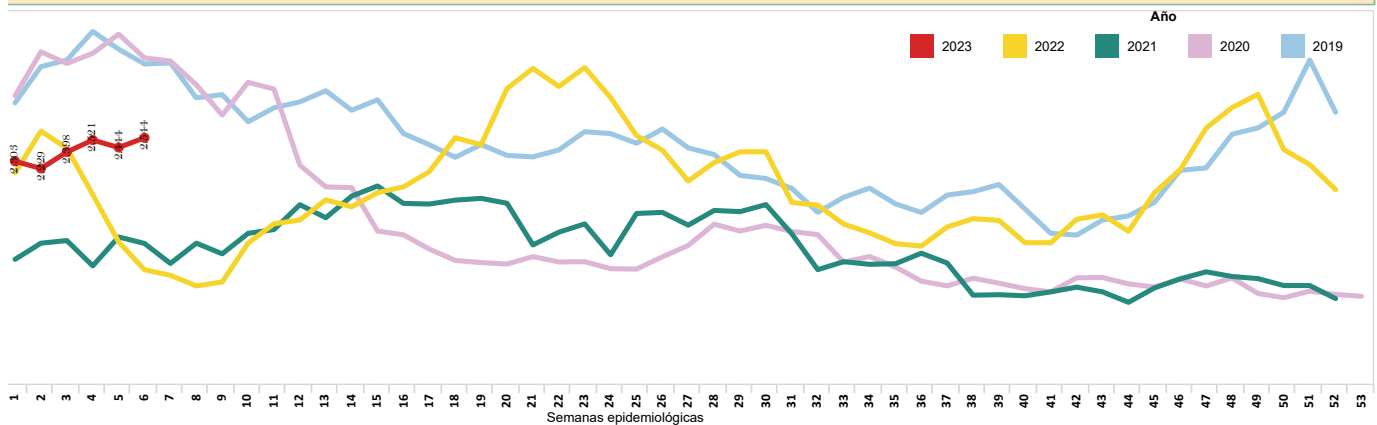

Número de casos de Neumonía por provincia de atención
SE 01-SE 06

Provincia de atención	SE 01-05	SE 06	Total
PICHINCHA	4.413	1.066	5.479
GUAYAS	1.091	232	1.323
AZUAY	683	185	868
MORONA SANTIAGO	688	153	841
IMBABURA	567	103	670
TUNGURAHUA	526	46	572
LOJA	433	90	523
COTOPAXI	355	96	451
MANABI	375	48	423
EL ORO	344	48	392
SANTO DOMINGO DE L.	283	57	340
CAÑAR	267	61	328
PASTAZA	270	52	322
CHIMBORAZO	275	37	312
NAPO	235	59	294
ESMERALDAS	247	41	288
ORELLANA	215	53	268
CARCHI	184	42	226
ZAMORA CHINCHIPE	146	22	168
LOS RIOS	118	29	147
BOLIVAR	89	13	102
SANTA ELENA	45	9	54
SUCUMBIOS	33		33
GALAPAGOS	13	2	15
Total	11.895	2.544	14.439

Número de casos de Neumonía por provincia de atención SE 01-SE 06

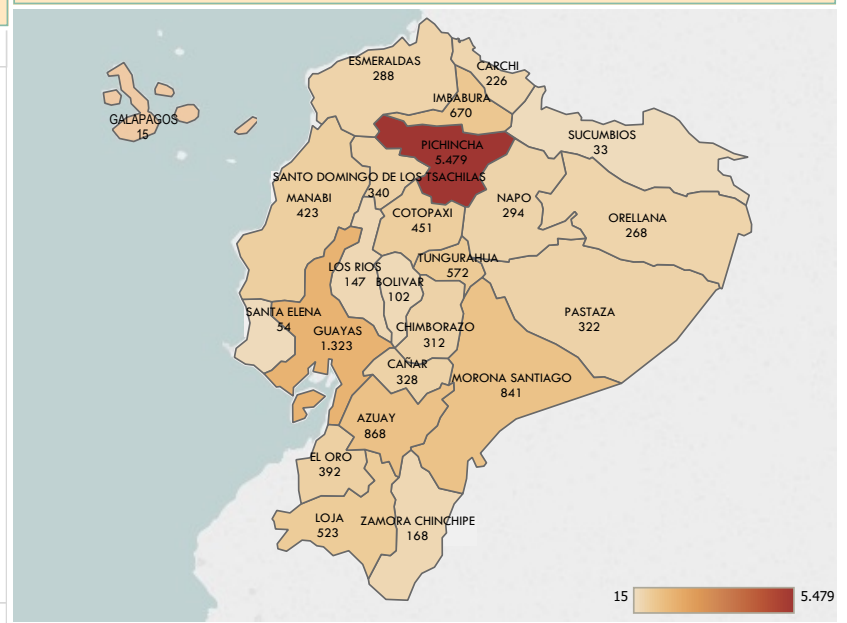

Número de casos de Neumonía por grupo de edad y sexo
SE 01 - SE06

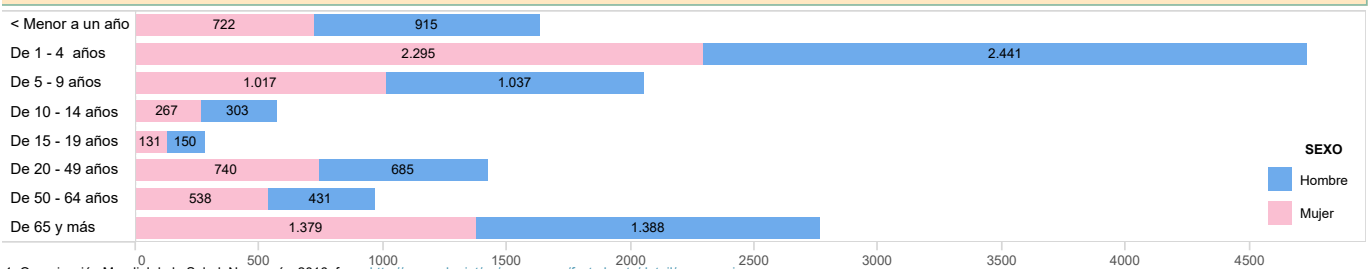

1. Organización Mundial de la Salud. Neumonía. 2016; from: <http://www.who.int/es/news-room/fact-sheets/detail/pneumonia>
 Fuente: Sistema de Vigilancia (SIVE-ALERTA). Elaborado por: Dirección Nacional Vigilancia Epidemiológica. 2022* Información obtenida de Enfermedades Respiratorias Neumónicas CIE 10 J09-J22 - hasta la SE 06* Datos sujetos a variación