

La tifoidea es una enfermedad producida por la ingesta de alimentos contaminados con *Salmonella typhi* y la enfermedad paratifoidea por *Salmonella paratyphi*. Ambas provocan cuadros diarreicos característicos y requieren de tratamiento. Hasta la SE 12 se han reportado 265 casos de fiebre tifoidea y paratifoidea en el 2023. La provincia con más casos es Guayas con 70 casos, y el grupo etario más prevalente el de 20 a 49 años, afectando a más hombres que mujeres.

Casos notificados de A010-A014 Fiebre tifoidea y paratifoidea por provincia SE 1 - 12

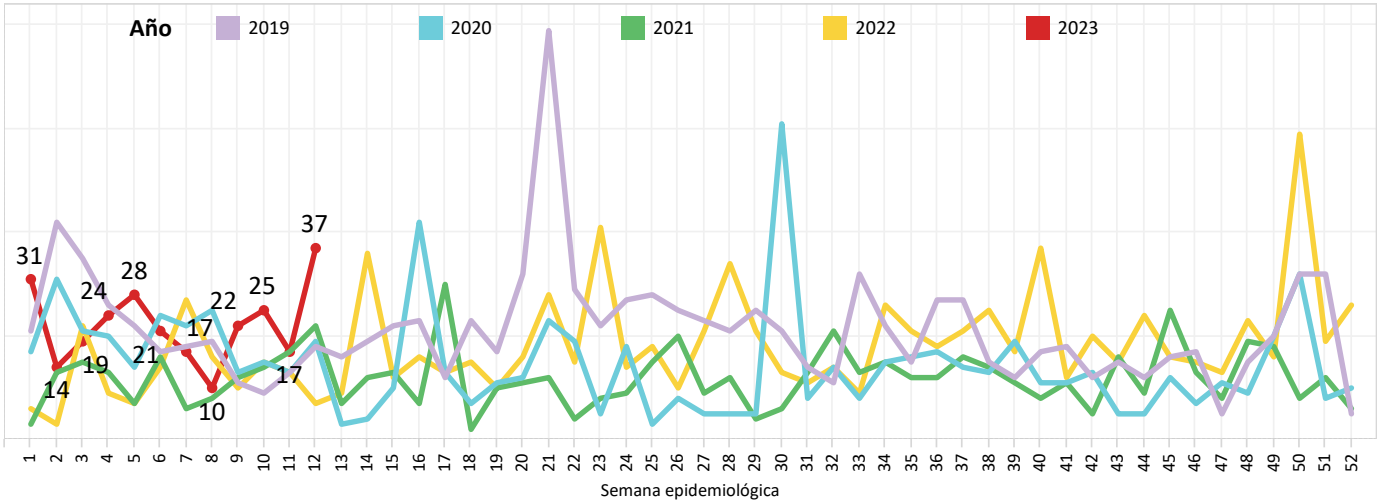

Casos notificados de A010-A014 Fiebre tifoidea y paratifoidea por provincia SE 1 - 12

Inf. Provincia1	SE 1 - 11	SE 12	Total
GUAYAS	65	5	70
MORONA SANTIAGO	51	8	59
PICHINCHA	22	2	24
ESMERALDAS	21	2	23
ORELLANA	11	7	18
SUCUMBIOS	11	5	16
LOS RIOS	15		15
MANABI	6	5	11
EL ORO	4	2	6
CARCHI	4	1	5
PASTAZA	4		4
TUNGURAHUA	3		3
ZAMORA CHINCHIPE	2		2
NAPO	2		2
IMBABURA	2		2
AZUAY	2		2
SANTO DOMINGO D..	1		1
CHIMBORAZO	1		1
CAÑAR	1		1
Total	228	37	265

Casos notificados de A010-A014 Fiebre tifoidea y paratifoidea por provincia SE 1 - 12

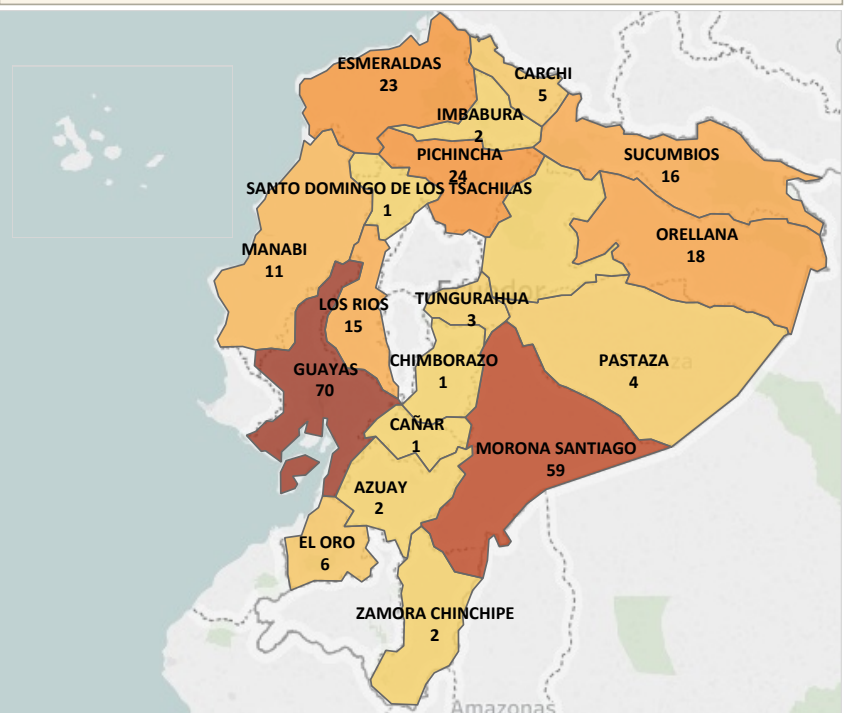

Casos notificados de A010-A014 Fiebre tifoidea y paratifoidea por provincia SE 1 - 12

GRUPO DE EDAD

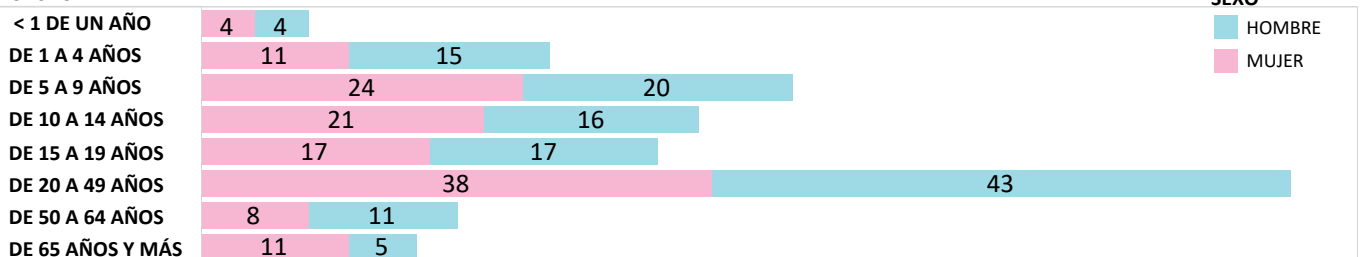

Fuente: Sistema de Vigilancia SIVE-Alerta

Elaborado: Dirección Nacional de Vigilancia, 2023

Datos sujetos a variación

La salmonelosis es causada por la bacteria *Salmonella spp.* y es una de las enfermedades de transmisión alimentaria más comunes. En la mayoría de los casos, los síntomas son leves y los pacientes se recuperan sin tratamiento específico. Hasta la SE 12 se han notificado 389 casos de Salmonelosis, los mismos que en su mayoría fueron reportados en la provincia de Guayas con 181 casos, el grupo etario más prevalente es el de entre 20 a 49 años, afectando ligeramente a más mujeres que hombres.

Casos notificados de A020 - A029 Infecciones debidas a salmonella por provincia SE 1 - 12

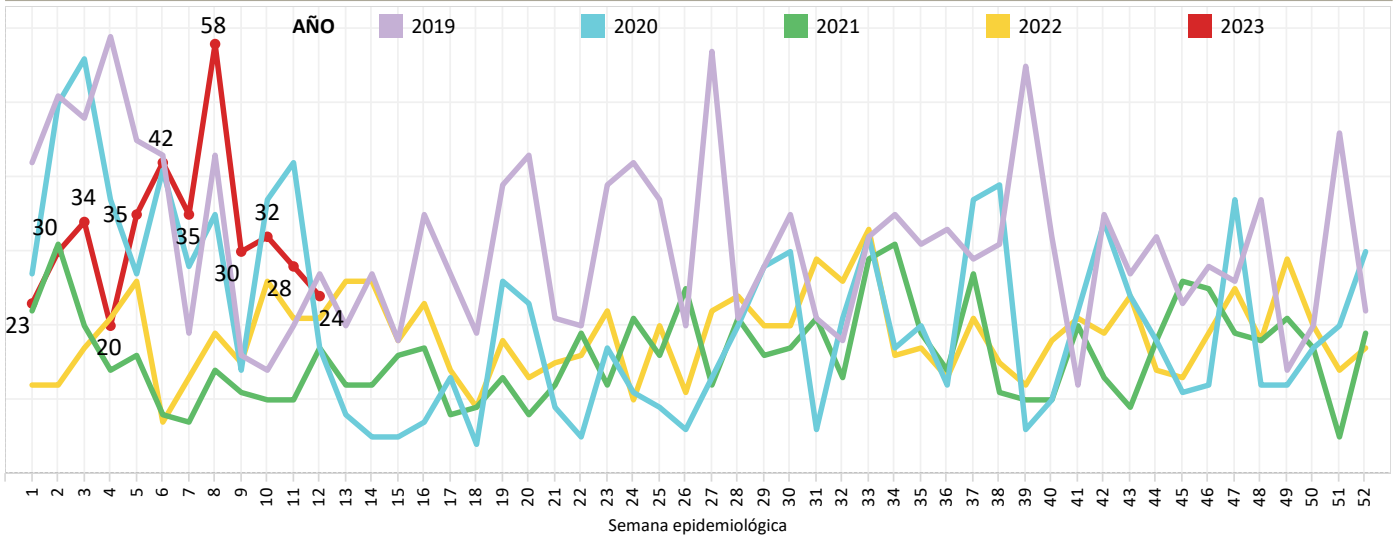

Casos notificados de A020 - A029 Infecciones debidas a salmonella por provincia SE 1 - 12

Inf. Provincia1	SE 1 - 11	SE 12	Total
GUAYAS	169	12	181
CAÑAR	29	4	33
PICHINCHA	29	3	32
EL ORO	32		32
LOJA	28		28
MORONA SANTIAGO	22	1	23
ZAMORA CHINCHIPE	11		11
MANABI	9	1	10
AZUAY	8	2	10
SANTA ELENA	8		8
SANTO DOMINGO DE..	7		7
LOS RIOS	4		4
ESMERALDAS	2	1	3
COTOPAXI	3		3
ORELLANA	2		2
TUNGURAHUA	1		1
SUCUMBIOS	1		1
Total	365	24	389

Casos notificados de A020 - A029 Infecciones debidas a salmonella por provincia SE 1 - 12

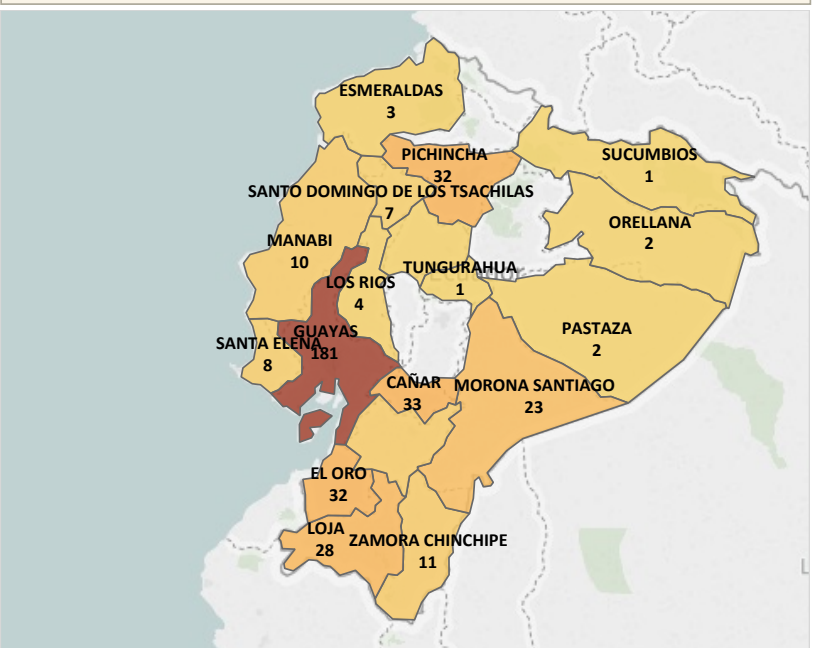

Casos notificados de A020 - A029 Infecciones debidas a salmonella por provincia SE 1 - 12

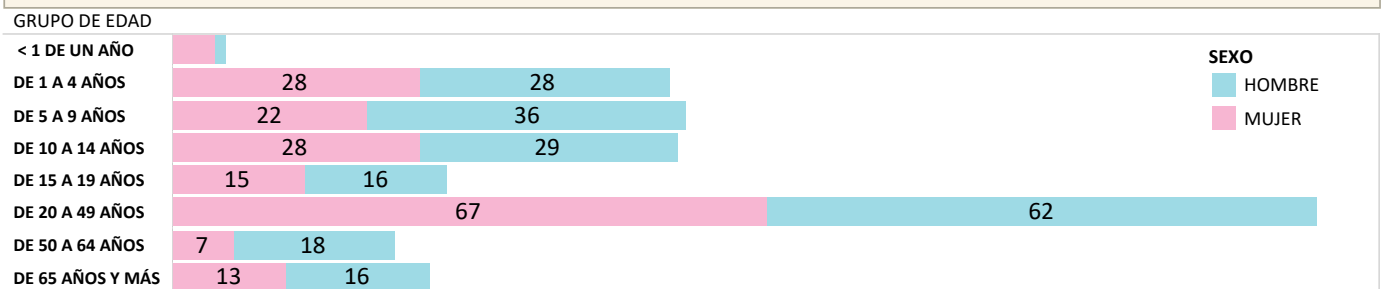

Fuente: Sistema de Vigilancia SIVE-Alerta
Elaborado: Dirección Nacional de Vigilancia, 2023
Datos sujetos a variación

La Hepatitis A es una enfermedad hepática causada por el virus de la hepatitis A (VHA). Se transmite principalmente cuando una persona no infectada come o bebe algo contaminado por heces de una persona infectada por este virus. Esta enfermedad esta ligada a la falta de agua salubre, saneamiento deficiente y una mala higiene personal. Hasta la SE 12 se han notificado 84 casos de Hepatitis A, siendo la provincia más afectada Pichincha con 14 casos cada una.. El sexo más afectado es el masculino y al grupo etario entre 20 a 49 años.

Casos notificados de B150-B159 Hepatitis A por provincia SE 1 -12

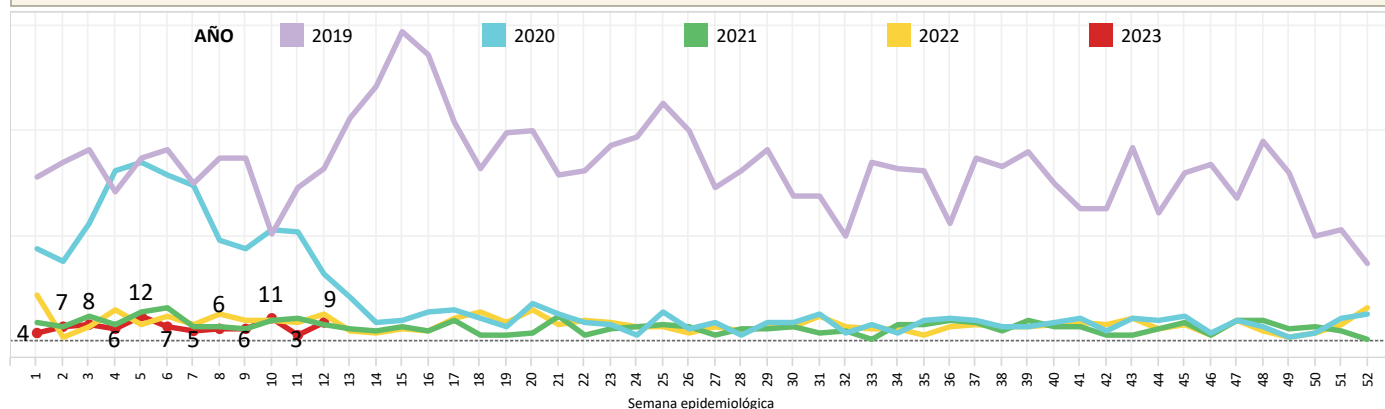

Inf. Provincia1	SE 1 - 11	SE 12	Total
PICHINCHA	14		14
MORONA SANTIAG..		2	14
PASTAZA	8		8
TUNGURAHUA	6		6
GUAYAS	6		6
AZUAY	5	1	6
IMBABURA	3	1	4
ESMERALDAS	4		4
ZAMORA CHINCHIPE	2	1	3
ORELLANA	2	1	3
COTOPAXI		3	3
BOLIVAR	3		3
SANTO DOMINGO ..	2		2
NAPO	2		2
CARCHI	2		2
LOS RIOS	1		1
LOJA	1		1
GALAPAGOS	1		1
EL ORO	1		1
Total	75	9	84

Casos notificados de B150-B159 Hepatitis A por provincia SE 1 - 12

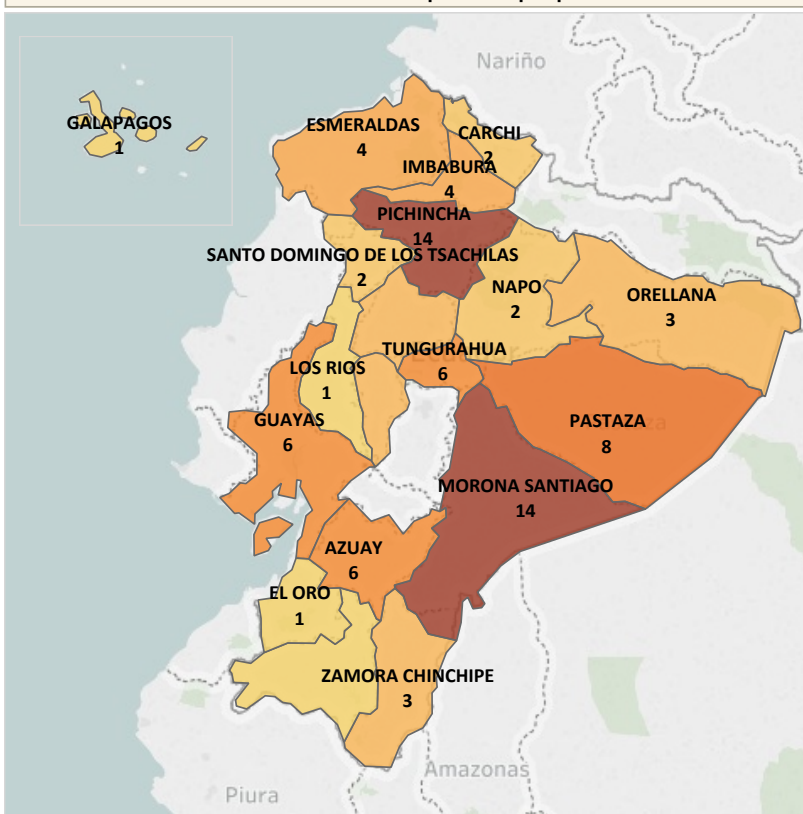

Casos notificados de B150-B159 Hepatitis A por provincia SE 1 - 12

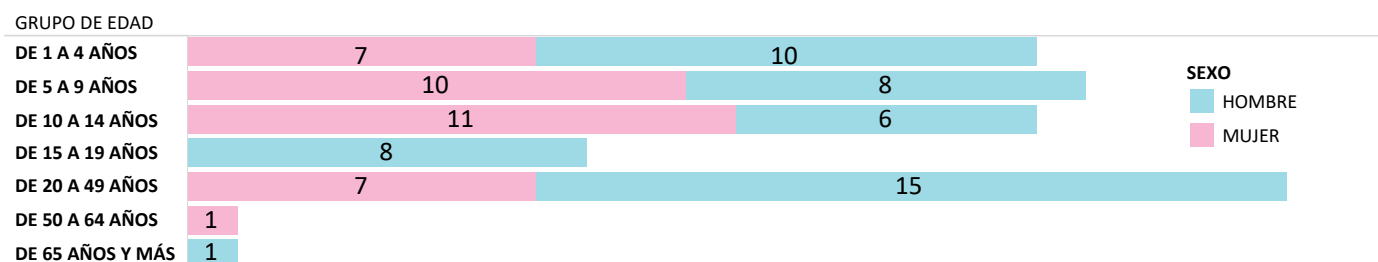

Fuente: Sistema de Vigilancia SIVE-Alerta
Elaborado: Dirección Nacional de Vigilancia, 2023
Datos sujetos a variación

La shigelosis es una infección entérica invasiva aguda causada por bacterias que pertenecen al género *Shigella spp.* Es endémica en la mayoría de los países en desarrollo y es la causa más importante de diarrea con sangre en todo el mundo. Hasta la SE 12 se han notificado 54 casos de Shigelosis. La provincia de Pichincha presenta el mayor número de casos con 17. El sexo más afectado son los hombres y se presenta mayormente en el grupo de edad entre 20 a 49 años. Durante la SE 3 no se registran casos de shigelosis.

Casos notificados de A030-A039 Shigelosis por provincia SE 1 - 12

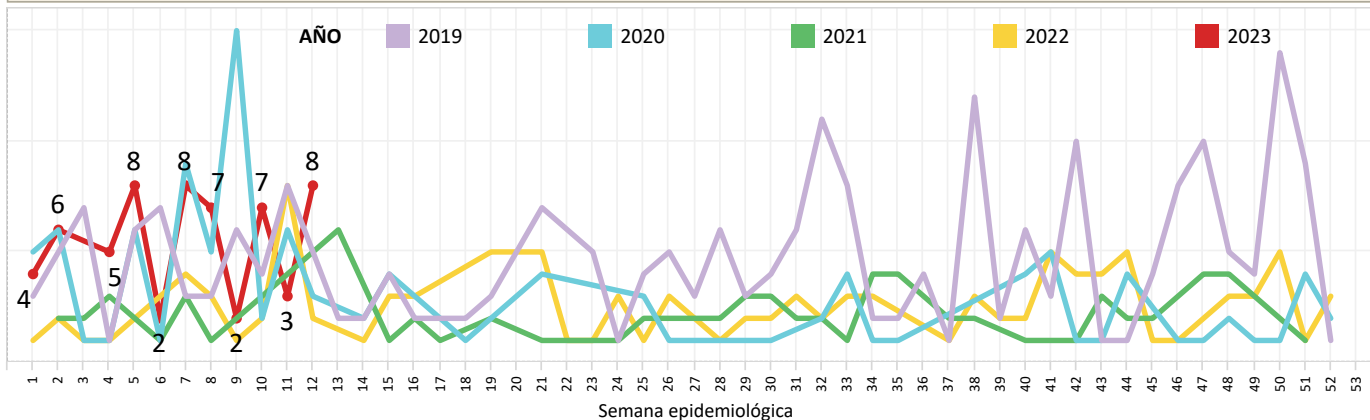

Casos notificados de A030-A039 Shigelosis por provincia SE 1 - 12

Inf. Provinci..	SE 1 - 11	SE 12	Total
PICHINCHA	15	2	17
GUAYAS	13	4	17
COTOPAXI	4	0	4
MANABI	1	2	3
LOS RIOS	3	0	3
AZUAY	3	0	3
ORELLANA	2	0	2
MORONA SANTIAGO	2	0	2
CARCHI	2	0	2
CAÑAR	2	0	2
SUCUMBIOS	1	0	1
NAPO	1	0	1
Total	49	8	57

Casos notificados de A030-A039 Shigelosis por provincia SE 1 -12

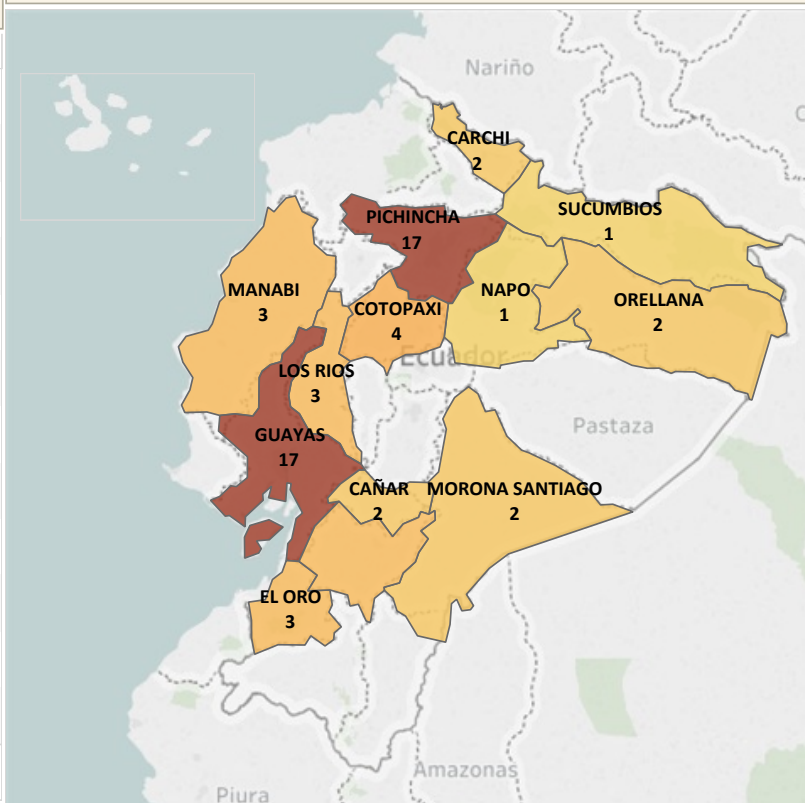

Casos notificados de A030-A039 Shigelosis por provincia SE 1 -12

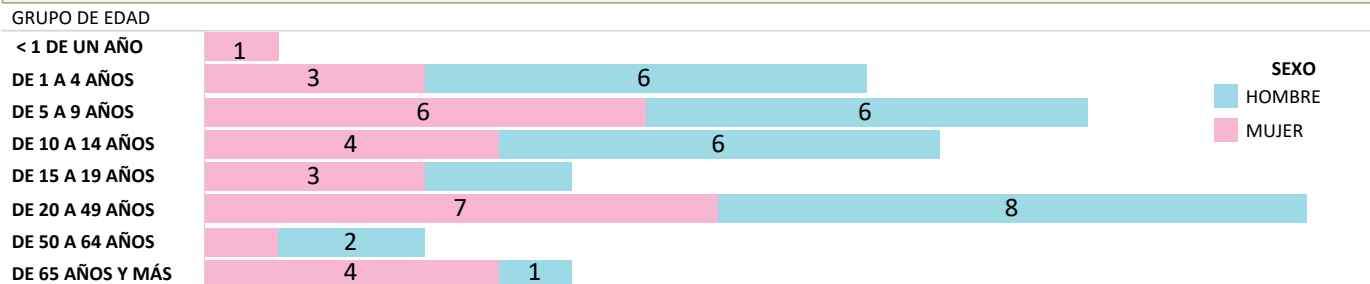

Fuente: Sistema de Vigilancia SIVE-Alerta
Elaborado: Dirección Nacional de Vigilancia, 2023
Datos sujetos a variación

Las enfermedades transmitidas por los alimentos son generalmente de carácter infeccioso o tóxico y son causadas por bacterias, virus o parásitos que penetran en el organismo a través del agua o los alimentos contaminados. Hasta la SE 12 se han notificado 2.292 casos de Intoxicación alimentaria, los mismos que en su mayoría fueron reportados en la provincia de Pichincha con 672 casos. El grupo de edad más afectado es de 20 a 49 años y las mujeres el sexo más prevalente.

Casos notificados de A040-A049 Otras intoxicaciones alimentarias bacterianas por provincia SE 1 - 12

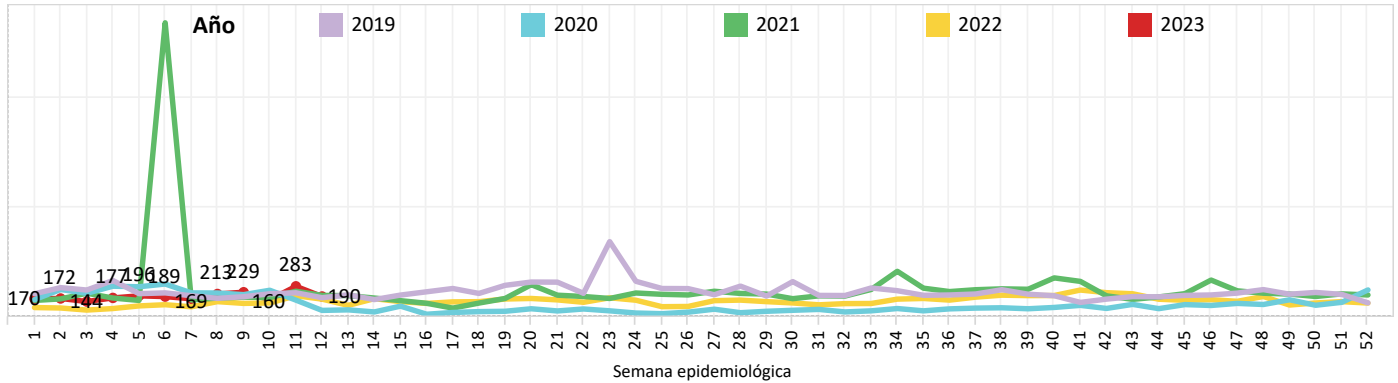

Casos notificados de A040-A049 Otras intoxicaciones alimentarias bacterianas por provincia SE 1 - 12

Inf. Provincia ¹	SE 1 - 11	SE 12	Total
PICHINCHA	625	47	672
GUAYAS	357	22	379
CARCHI	208	22	230
CHIMBORAZO	167	53	220
ESMERALDAS	81		81
COTOPAXI	72	7	79
AZUAY	75	3	78
EL ORO	73	1	74
LOJA	65	4	69
MANABI	48	4	52
ZAMORA CHINCHIPE	47	3	50
MORONA SANTIAGO	48	1	49
NAPO	44		44
ORELLANA	35		35
IMBABURA	29	4	33
PASTAZA	23	7	30
CAÑAR	25	4	29
TUNGURAHUA	22	6	28
SANTO DOMINGO D..	23		23
LOS RIOS	17	2	19
SANTA ELENA	9		9
SUCUMBIOS	8		8
GALAPAGOS	1		1
Total	2.102	190	2.292

Casos notificados de A040-A049 Otras intoxicaciones alimentarias bacterianas por provincia SE 1 - 12

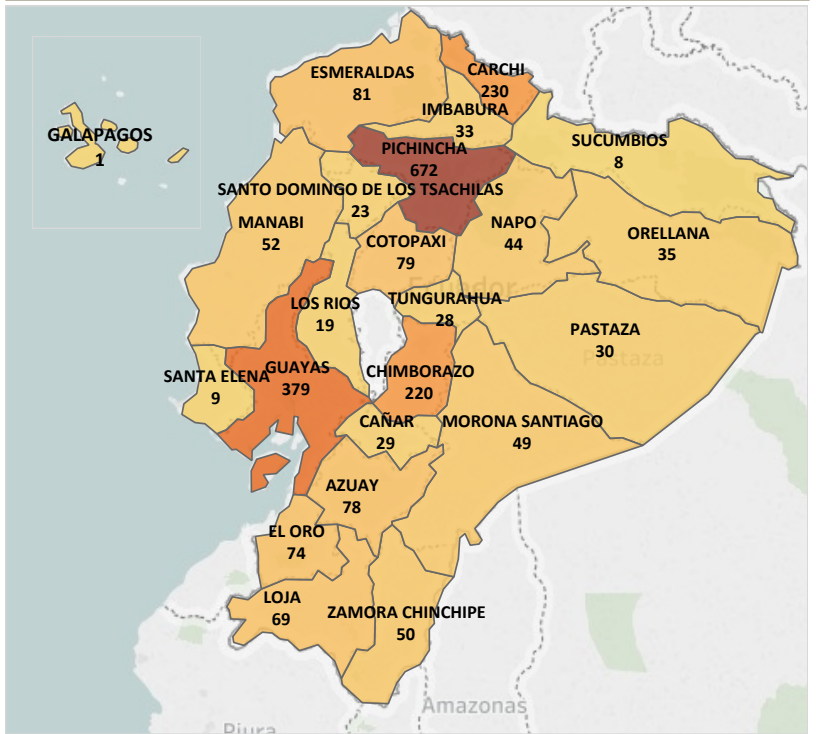

Casos notificados de A040-A049 Otras intoxicaciones alimentarias bacterianas por provincia SE 1 - 12

GRUPO DE EDAD

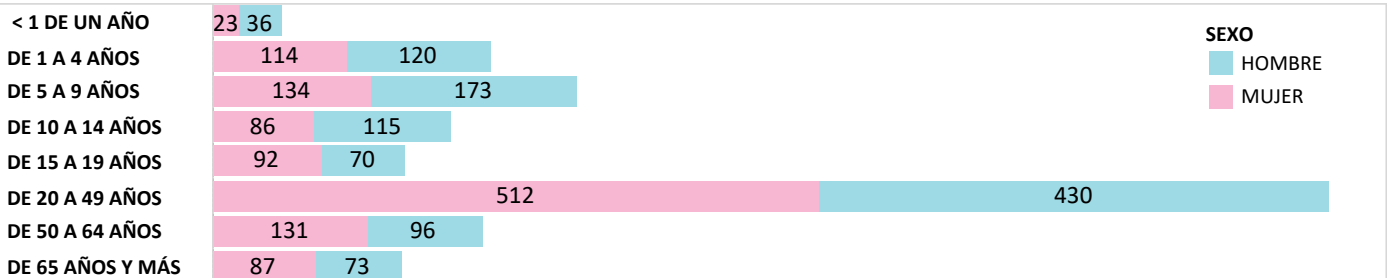

Fuente: Sistema de Vigilancia SIVE-Alerta
Elaborado: Dirección Nacional de Vigilancia, 2023
Datos sujetos a variación