

Subsecretaría Nacional de Vigilancia de la Salud Pública
Dirección Nacional de Vigilancia Epidemiológica

ENFERMEDADES TRANSMITIDAS POR AGUA Y ALIMENTOS HEPATITIS A
Ecuador, SE 23/ 2022

La Hepatitis A es una enfermedad hepática causada por el virus de la hepatitis A (VHA). Se transmite principalmente cuando una persona no infectada come o bebe algo contaminado por heces de una persona infectada por este virus. Esta enfermedad esta ligada a la falta de agua salubre, saneamiento deficiente y una mala higiene personal. Hasta la SE 23 se han notificado 225 casos de Hepatitis A, los que en su mayoría fueron reportados por la provincia de Morona Santiago con 47 casos. El grupo de edad más afectado es de 21 a 49 años.

Casos notificados de B150-B159 Hepatitis A por provincia SE 23

PROVINCIA	SE 01-22	SE 23	Total
MORONA SANTIAGO	46	1	47
PICHINCHA	43	2	45
GUAYAS	28	1	29
TUNGURAHUA	13		13
MANABI	11		11
COTOPAXI	7	3	10
AZUAY	8	1	9
ESMERALDAS	7		7
ORELLANA	7		7
CHIMBORAZO	5		5
EL ORO	5		5
LOJA	5		5
NAPO	4	1	5
PASTAZA	5		5
SANTO DOMINGO DE LOS TS...	5		5
ZAMORA CHINCHIPE	4		4
CAÑAR	3		3
CARCHI	3		3
IMBABURA	3		3
GALAPAGOS	2		2
SANTA ELENA	2		2
Total	216	9	225

Casos notificados de B150-B159 Hepatitis A por provincia SE 23

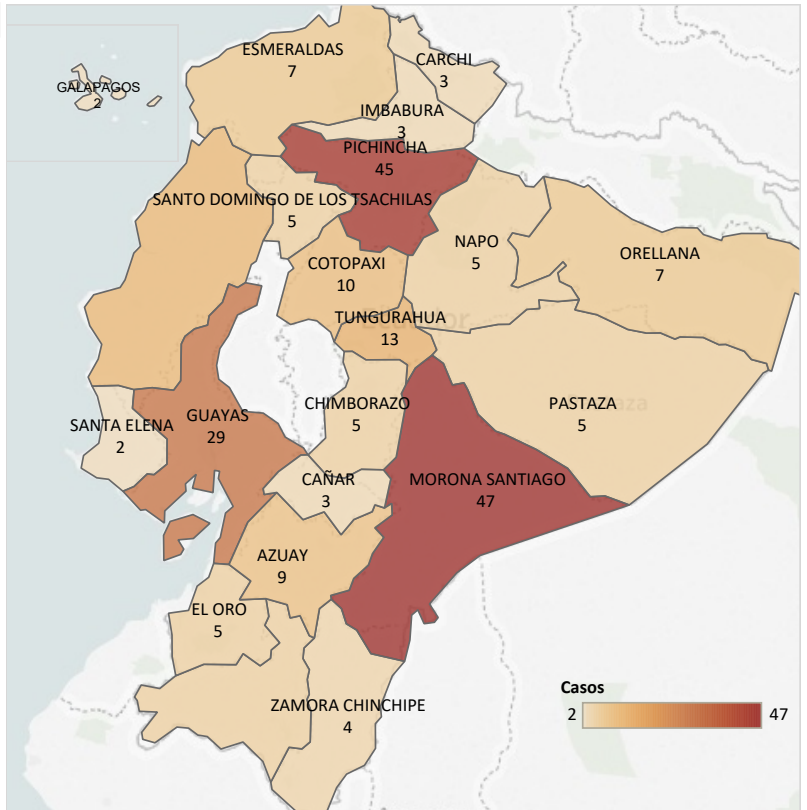

Casos notificados de B150-B159 Hepatitis A por estrato de edad y sexo SE 23

GRUPO DE EDAD

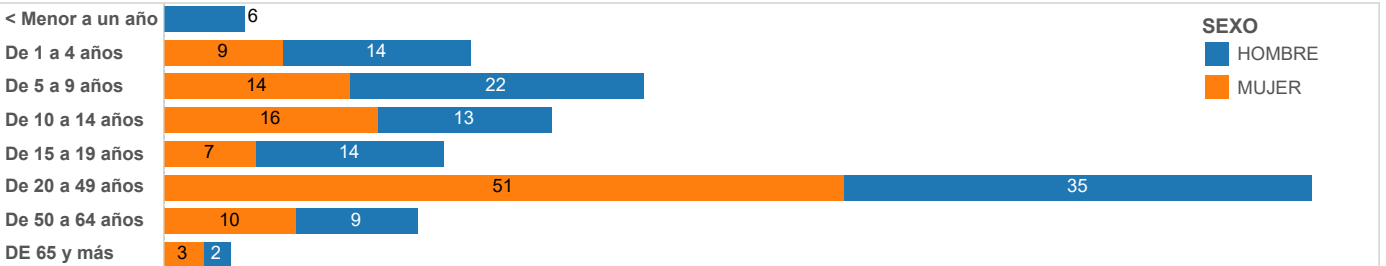

Casos notificados de B150-B159 Hepatitis A por años SE 23

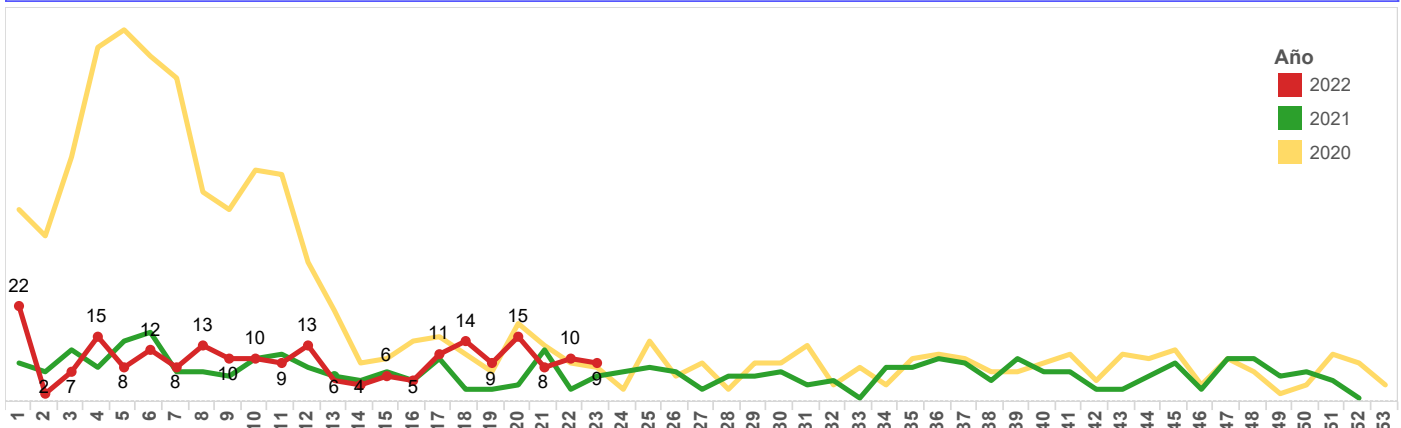

Subsecretaría Nacional de Vigilancia de la Salud Pública
Dirección Nacional de Vigilancia Epidemiológica

ENFERMEDADES TRANSMITIDAS POR AGUA Y ALIMENTOS INFECCIONES DEBIDAS A SALMONELLA
Ecuador, SE 23, 2022

La salmonelosis es causada por la bacteria *Salmonella* y es una de las enfermedades de transmisión alimentaria más comunes. Anualmente afecta a decenas de millones de personas de todo el mundo y provoca más de cien mil muertes. En la mayoría de los casos, los síntomas son leves y los pacientes se recuperan sin tratamiento específico. Sin embargo, en algunos casos, particularmente en niños pequeños y en ancianos, la deshidratación causada por la enfermedad puede ser grave y poner en peligro la vida. Hasta la SE 23 se han notificado 405 casos de Salmonelosis, los mismos que en su mayoría fueron reportados en la provincia de Morona Santiago con 93.

PROVINCIA	SE 01-22	SE 23	Total
MORONA SANTIAGO	87	6	93
LOJA	64	5	69
CAÑAR	30		30
PICHINCHA	25		25
ZAMORA CHINCHIPE	24		24
GUAYAS	24		24
EL ORO	23		23
SANTA ELENA	21		21
ORELLANA	18	2	20
ESMERALDAS	14		14
AZUAY	11	1	12
LOS RIOS	10	1	11
CHIMBORAZO	8		8
COTOPAXI	6	1	7
SANTO DOMINGO DE LOS ..	5	1	6
MANABI	5		5
TUNGURAHUA	4		4
NAPO	3	1	4
SUCUMBIOS	2		2
IMBABURA	2		2
CARCHI	1		1
Total	387	18	405

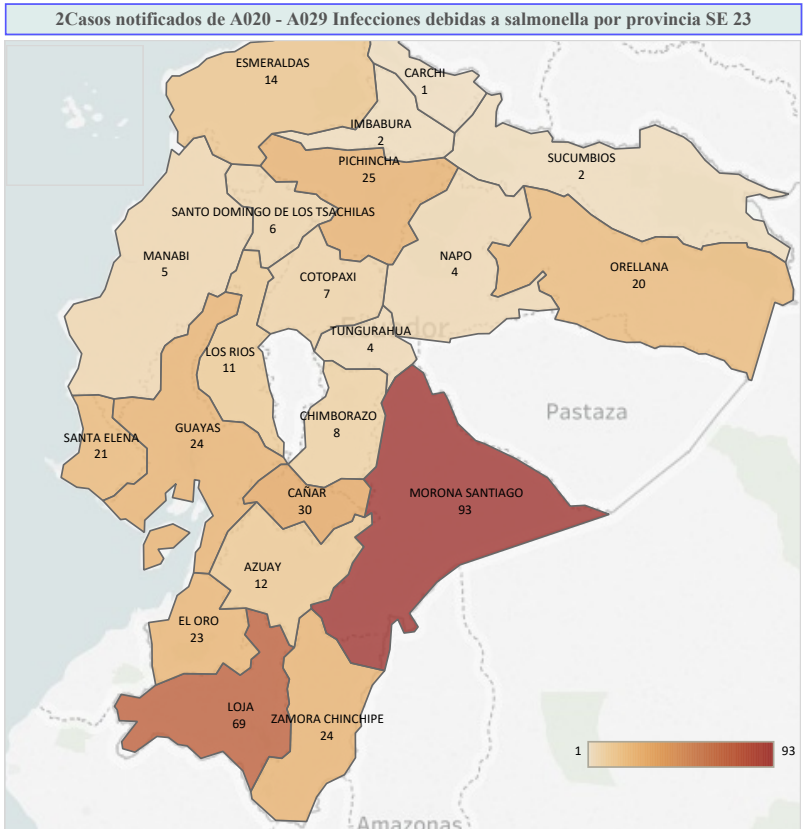

Casos notificados de A020 - A029 Infecciones debidas a salmonella por estrato de edad y sexo SE 23

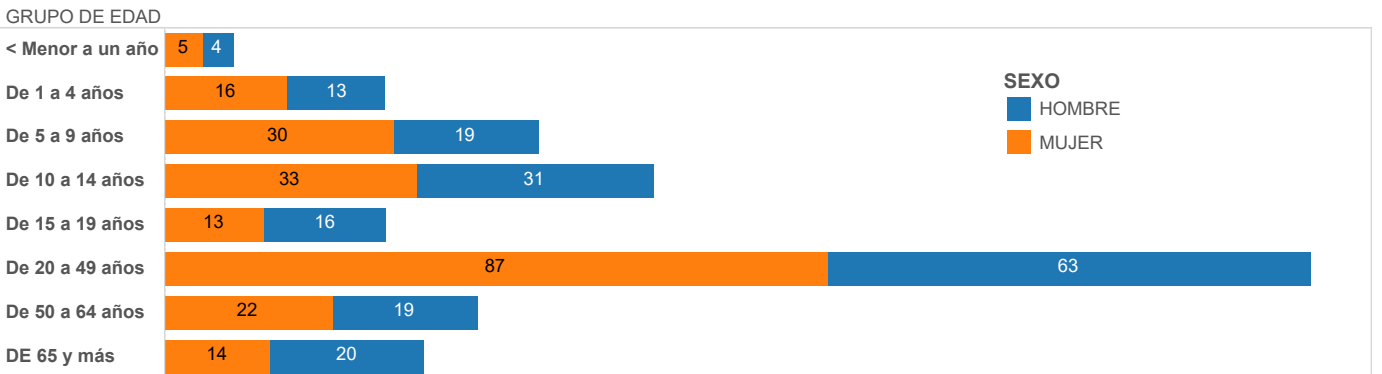

Casos notificados de A020 - A029 Infecciones debidas a salmonella por años SE 23

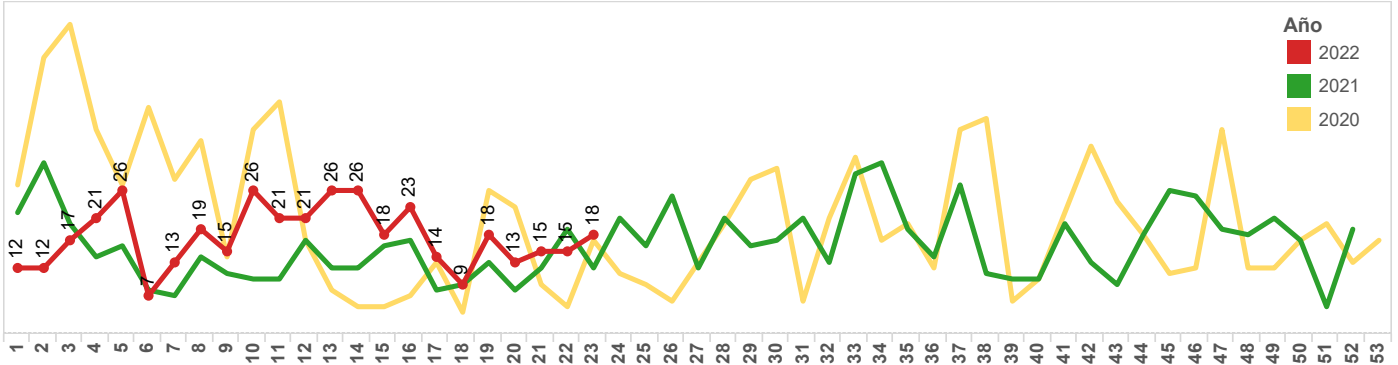

Subsecretaría Nacional de Vigilancia de la Salud Pública
Dirección Nacional de Vigilancia Epidemiológica

ENFERMEDADES TRANSMITIDAS POR AGUA Y ALIMENTOS OTRAS INTOXICACIONES ALIMENTARIAS
Ecuador, SE 23/ 2022

Las enfermedades transmitidas por los alimentos son generalmente de carácter infeccioso o tóxico y son causadas por bacterias, virus o parásitos que penetran en el organismo a través del agua o los alimentos contaminados. Contemplan algunas dolencias y constituyen un problema de salud pública creciente alrededor del mundo. Son provocados por la ingestión de alimentos contaminados por microorganismos, en cualquier etapa del procesado de los alimentos, desde la producción al consumo de los mismos. La manifestación clínica más común es la aparición de síntomas gastrointestinales.

Hasta la SE 23, se han notificado 3.024 casos de Intoxicación alimentaria, los mismos que en su mayoría fueron reportados en la provincia de Pichincha con 909 casos. El grupo de edad más afectado es de 20 a 49 años, mayoritariamente el sexo femenino.

PROVINCIA	SE 01-22	SE 23	Total
PICHINCHA	846	63	909
GUAYAS	365	5	370
CAÑAR	186	11	197
COTOPAXI	166	12	178
CARCHI	168	6	174
LOJA	163	8	171
MANABI	137	11	148
AZUAY	111	9	120
ZAMORA CHINCHIPE	97		97
TUNGURAHUA	88		88
CHIMBORAZO	78	8	86
PASTAZA	62	3	65
ESMERALDAS	54	2	56
MORONA SANTIAGO	55		55
EL ORO	45	2	47
SANTO DOMINGO DE LOS ..	42	4	46
IMBABURA	46		46
ORELLANA	33	12	45
NAPO	30	14	44
LOS RIOS	31	1	32
GALAPAGOS	28		28
SUCUMBIOS	8		8
SANTA ELENA	7		7
BOLIVAR	7		7
Total	2.853	171	3.024

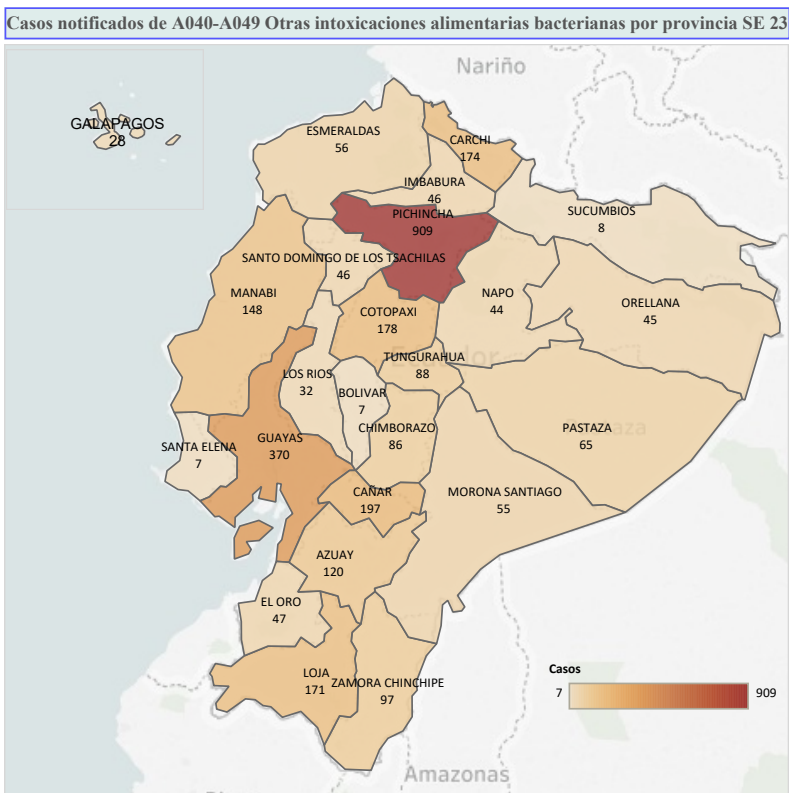

Casos notificados de A040-A049 Otras intoxicaciones alimentarias bacterianas por estrato de edad y sexo SE 23

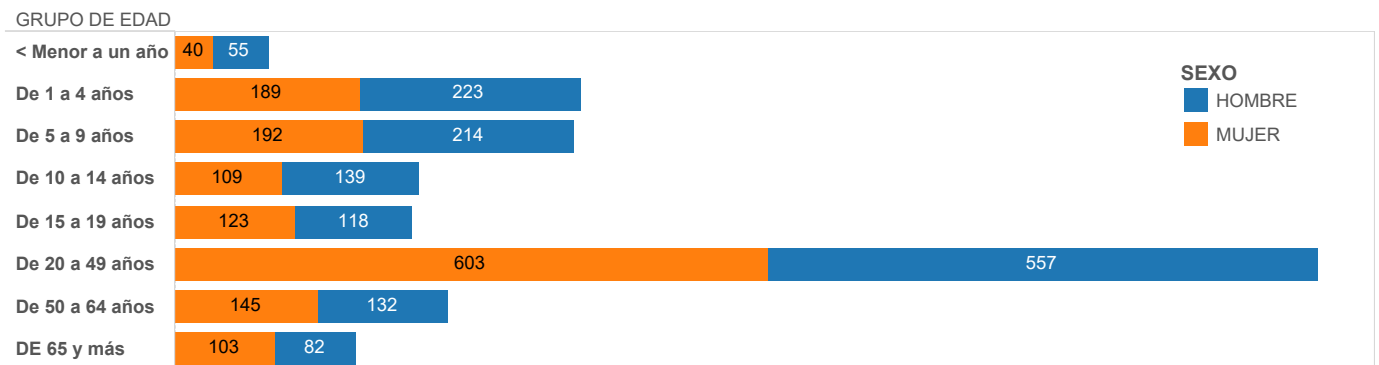

Casos notificados de A040-A049 Otras intoxicaciones alimentarias bacterianas por años SE 23

