

SUBSECRETARÍA NACIONAL DE VIGILANCIA DE LA SALUD PÚBLICA
DIRECCIÓN NACIONAL DE VIGILANCIA EPIDEMIOLÓGICA
GACETA DE NEUMONÍA

ENFERMEDADES RESPIRATORIAS: NEUMONÍA CIE-10 J09 - J22
SE 01 - 49 Ecuador 2021

La neumonía es la principal causa individual de mortalidad infantil en todo el mundo. Se calcula que la neumonía mató a unos 920.136 niños menores de 5 años en el año 2015, lo que se supone es el 15% de todas las defunciones de niños menores de 5 años. La neumonía afecta a niños y a sus familias en general, pero su prevalencia es mayor en el África subsahariana y Asia meridional (1).

En el Ecuador la modalidad de vigilancia de esta enfermedad es agrupada. En el año 2020 hasta la SE 53 se han reportado 89.338 casos de neumonía. Para el año 2021 hasta la SE 49 se han notificado 69.593. Las provincias con mayor notificación son; Pichincha 18.356 y Guayas 11.606 casos hasta la SE 49 a Nivel Nacional. El grupo de edad más afectado es el de 20 a 49 años, seguido por el 65 años y más y del grupo de 65 y mas años.

Número de casos de Neumonía por provincia Ecuador 2021 SE 01 - 49			
Provincia de atención	SE 1 - 48	SE 49	Total
PICHINCHA	18.184	172	18.356
GUAYAS	11.423	183	11.606
TUNGURAHUA	6.296	88	6.384
IMBABURA	5.687	60	5.747
AZUAY	3.667	68	3.735
MANABI	3.449	64	3.513
MORONA SANTIAGO	2.580	40	2.620
LOJA	1.859	44	1.903
CAÑAR	1.838	23	1.861
NAPO	1.815	23	1.838
CHIMBORAZO	1.605	19	1.624
COTOPAXI	1.535	24	1.559
SANTO DOMINGO DE L.	1.289	13	1.302
ESMERALDAS	1.247	13	1.260
LOS RIOS	1.203	12	1.215
PASTAZA	1.087	18	1.105
ZAMORA CHINCHIPE	928	33	961
CARCHI	785	15	800
EL ORO	744	14	758
ORELLANA	721	18	739
BOLIVAR	335	2	337
SANTA ELENA	175	4	179
SUCUMBIOS	139	1	140
GALAPAGOS	51		51
Total	68.642	951	69.593

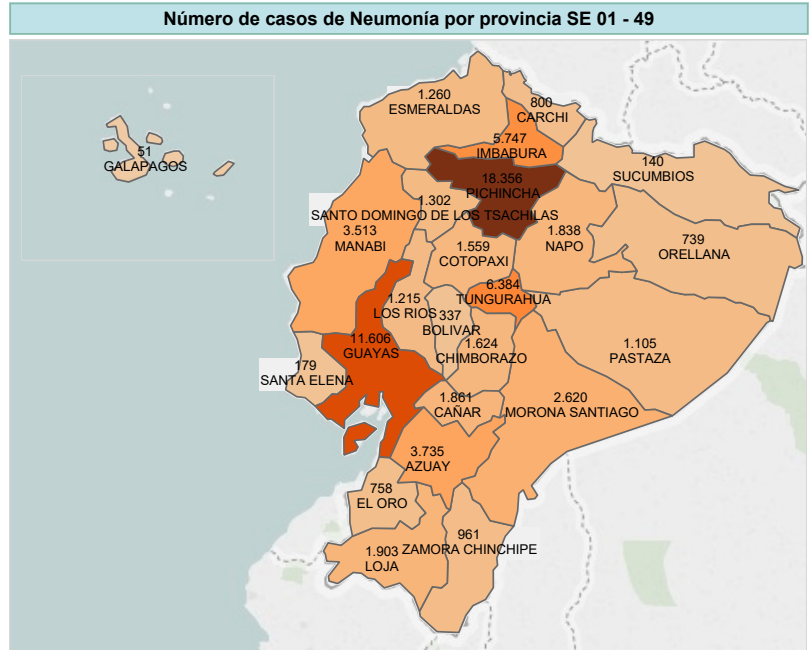

Número de casos de Neumonía por grupo de edad y sexo. SE 01 - 49 Ecuador 2021

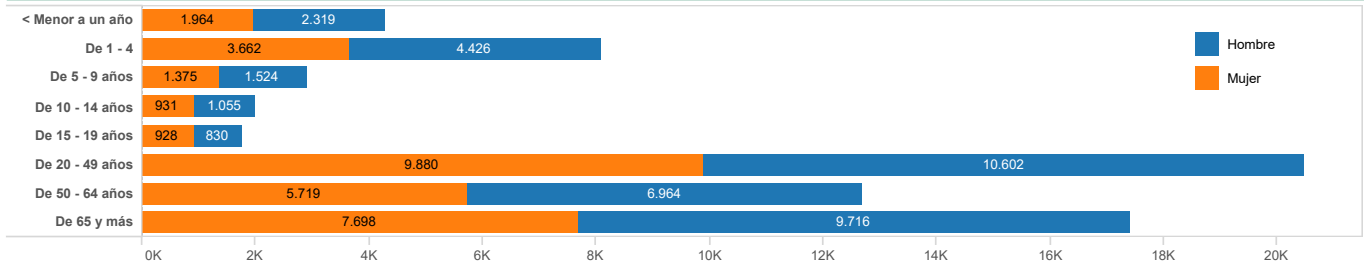

Número de casos por semana epidemiológica 2020 - 2021 SE 01 - 49 Ecuador 2021

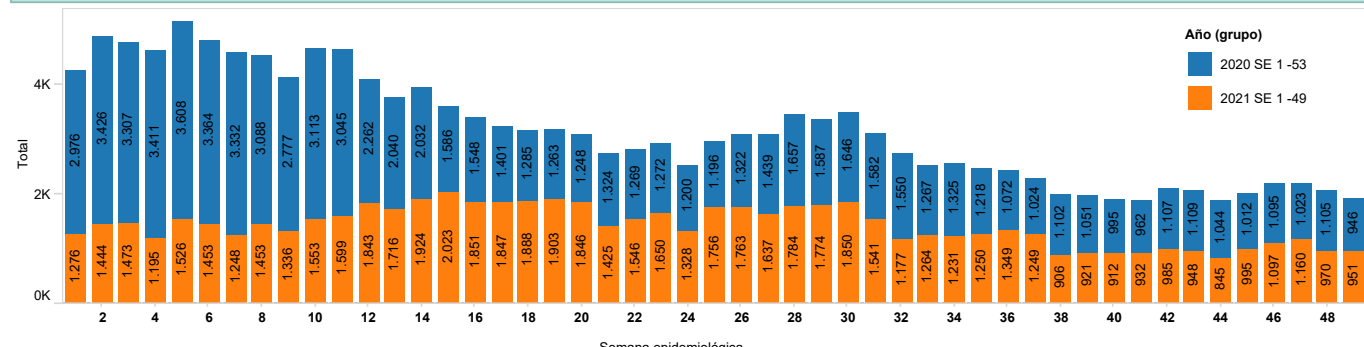

1. Organización Mundial de la Salud. Neumonía. 2016; a validación from: <http://www.who.int/es/news-room/fact-sheets/detail/pneumonia>
Fuente: Sistema de Vigilancia (SIVE-ALERTA). Elaborado por: Dirección Nacional Vigilancia Epidemiológica. 2021* Información obtenida hasta la SE 49 *Datos sujetos a variación
Fecha de corte 14-12-2021