

SUBSECRETARÍA NACIONAL DE VIGILANCIA DE LA SALUD PÚBLICA
DIRECCIÓN NACIONAL DE VIGILANCIA EPIDEMIOLÓGICA
GACETA DE NEUMONÍA

ENFERMEDADES RESPIRATORIAS: NEUMONÍA CIE-10 J09 - J22
SE 01 - 48 Ecuador 2021

La neumonía es la principal causa individual de mortalidad infantil en todo el mundo. Se calcula que la neumonía mató a unos 920.136 niños menores de 5 años en el año 2015, lo que se supone es el 15% de todas las defunciones de niños menores de 5 años. La neumonía afecta a niños y a sus familias en general, pero su prevalencia es mayor en el África subsahariana y Asia meridional (1).

En el Ecuador la modalidad de vigilancia de esta enfermedad es agrupada. En el año 2020 hasta la SE 53 se han reportado 89.338 casos de neumonía. Para el año 2021 hasta la SE 48 se han notificado 68.560 casos evidenciando un decremento de un 19.02% en relación al año anterior. Las provincias con mayor notificación son; Pichincha 18.179 y Guayas 11.414 casos hasta la SE 48 a Nivel Nacional. El grupo de edad más afectado es el de 20 a 49 años, seguido por el 65 años y más y del grupo de 65 y mas años.

Número de casos de Neumonía por provincia Ecuador 2021 SE 01 - 48			
Provincia de atención	SE 1 - 47	SE 48	Total
PICHINCHA	18.014	165	18.179
GUAYAS	11.237	177	11.414
TUNGURAHUA	6.239	57	6.296
IMBABURA	5.650	37	5.687
AZUAY	3.602	65	3.667
MANABI	3.349	41	3.390
MORONA SANTIA..	2.513	67	2.580
LOJA	1.804	55	1.859
CAÑAR	1.808	30	1.838
NAPO	1.773	42	1.815
CHIMBORAZO	1.583	22	1.605
COTOPAXI	1.504	27	1.531
SANTO DOMINGO ..	1.270	19	1.289
ESMERALDAS	1.236	9	1.245
LOS RIOS	1.169	34	1.203
PASTAZA	1.058	29	1.087
ZAMORA CHINCHI..	919	9	928
CARCHI	769	16	785
EL ORO	714	27	741
ORELLANA	714	7	721
BOLIVAR	332	3	335
SANTA ELENA	170	5	175
SUCUMBIOS	137	2	139
GALAPAGOS	50	1	51
Total	67.614	946	68.560

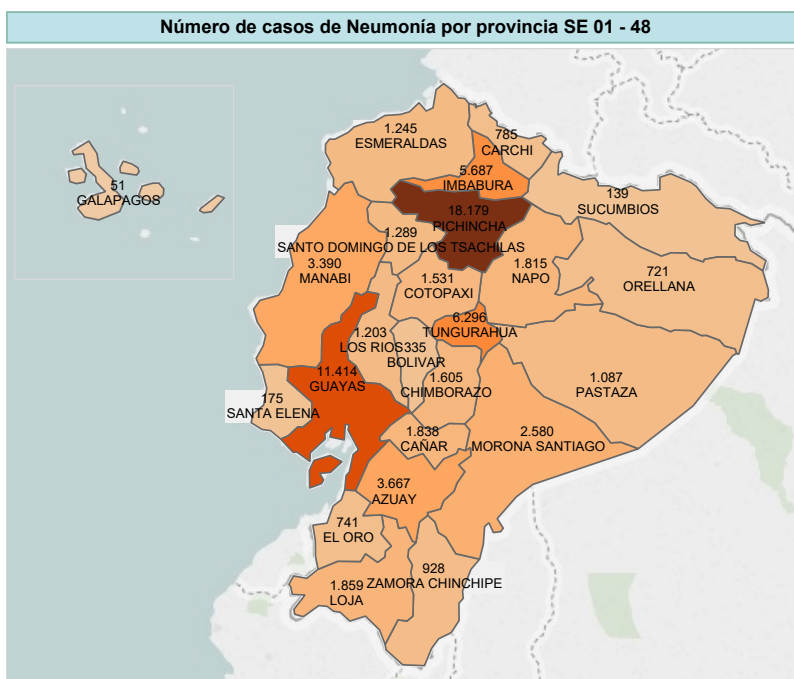

Número de casos de Neumonía por grupo de edad y sexo. SE 01 - 48 Ecuador 2021

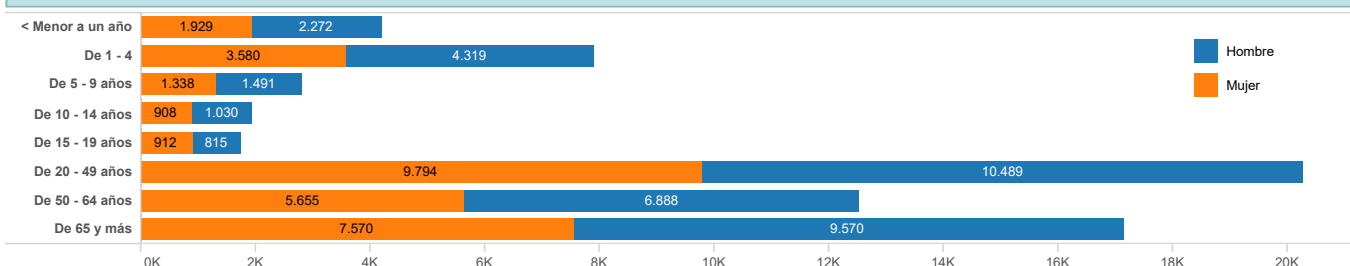

Número de casos por semana epidemiológica 2020 - 2021 SE 01 - 48 Ecuador 2021

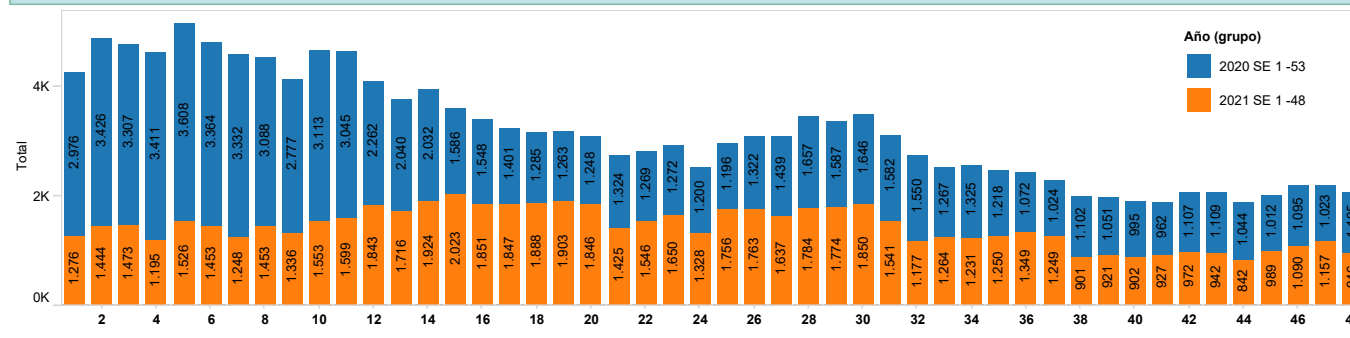

1. Organización Mundial de la Salud. Neumonía. 2016; Available from: <http://www.who.int/es/news-room/fact-sheets/detail/pneumonia>
 Fuente: Sistema de Vigilancia (SIVE-ALERTA). Elaborado por: Dirección Nacional Vigilancia Epidemiológica. 2021* Información obtenida hasta la SE 48 *Datos sujetos a variación
 Fecha de corte 07-12-2021