SITUACIÓN EPIDEMIOLÓGICA NACIONAL COVID-19

22-Octubre

Semana Epidemiológica 43

PORCENTAJE DE ACUMULADO DE CASOS CONFIRMADOS POR PROVINCIA REFERENTE AL TOTAL NACIONAL

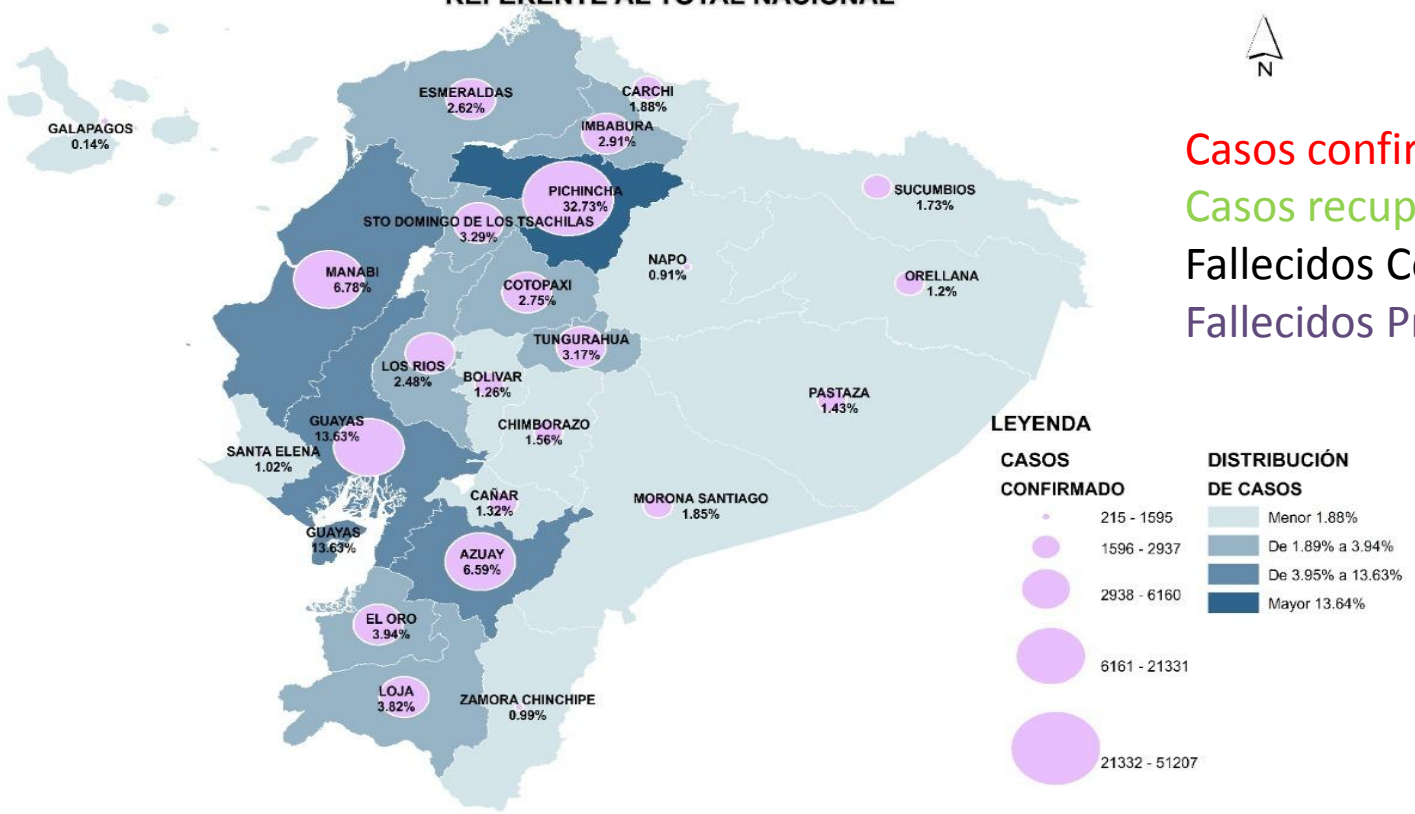

Casos confirmados: 155.625

Casos recuperados: 134.187

Fallecidos Covid-19: 8.160

Fallecidos Probables: 4.293

MINISTERIO DE SALUD PÚBLICA

Toda una Vida

EL GOBIERNO DE TODOS

Curva epidemiológica de casos Covid-19 según clasificación final por semana epidemiológica hasta la semana epidemiológica 42

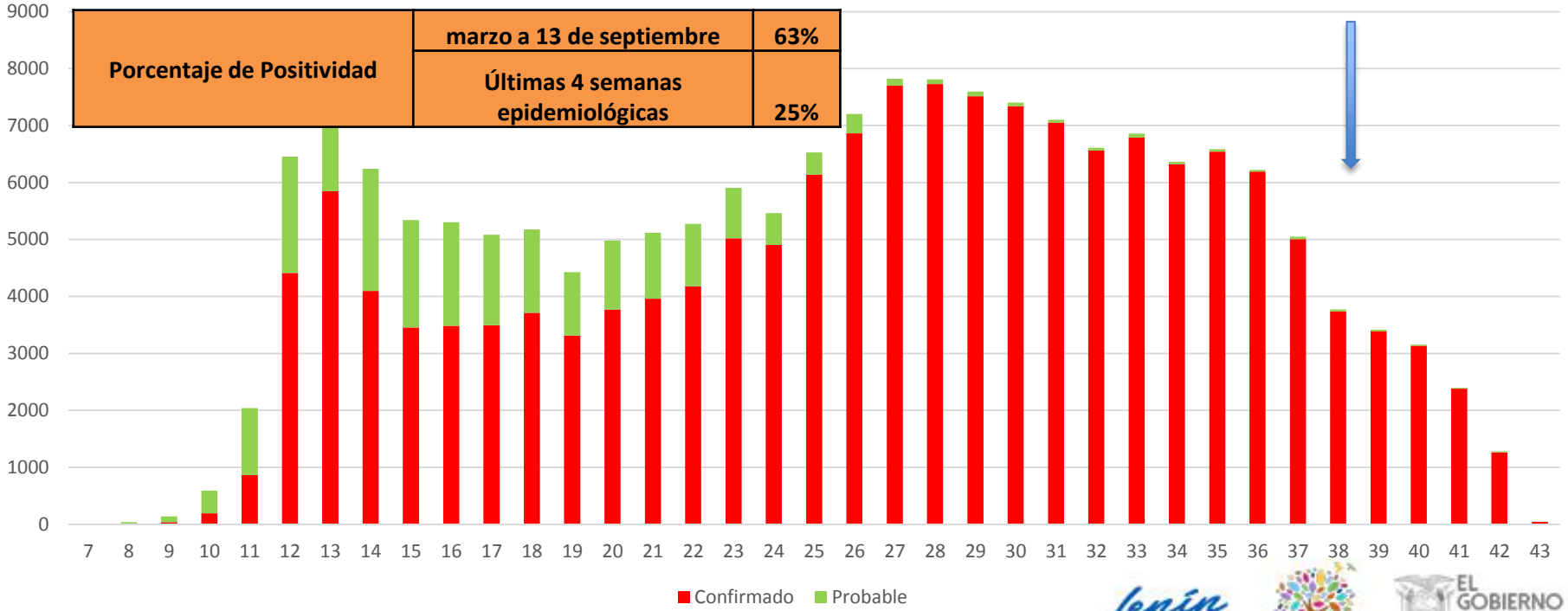

MINISTERIO DE SALUD PÚBLICA

Fuente: ViEpi-MSP/ 22-10

TASA DE INCIDENCIA ACUMULADO POR 10.000 HABITANTES Y CASOS CONFIRMADOS

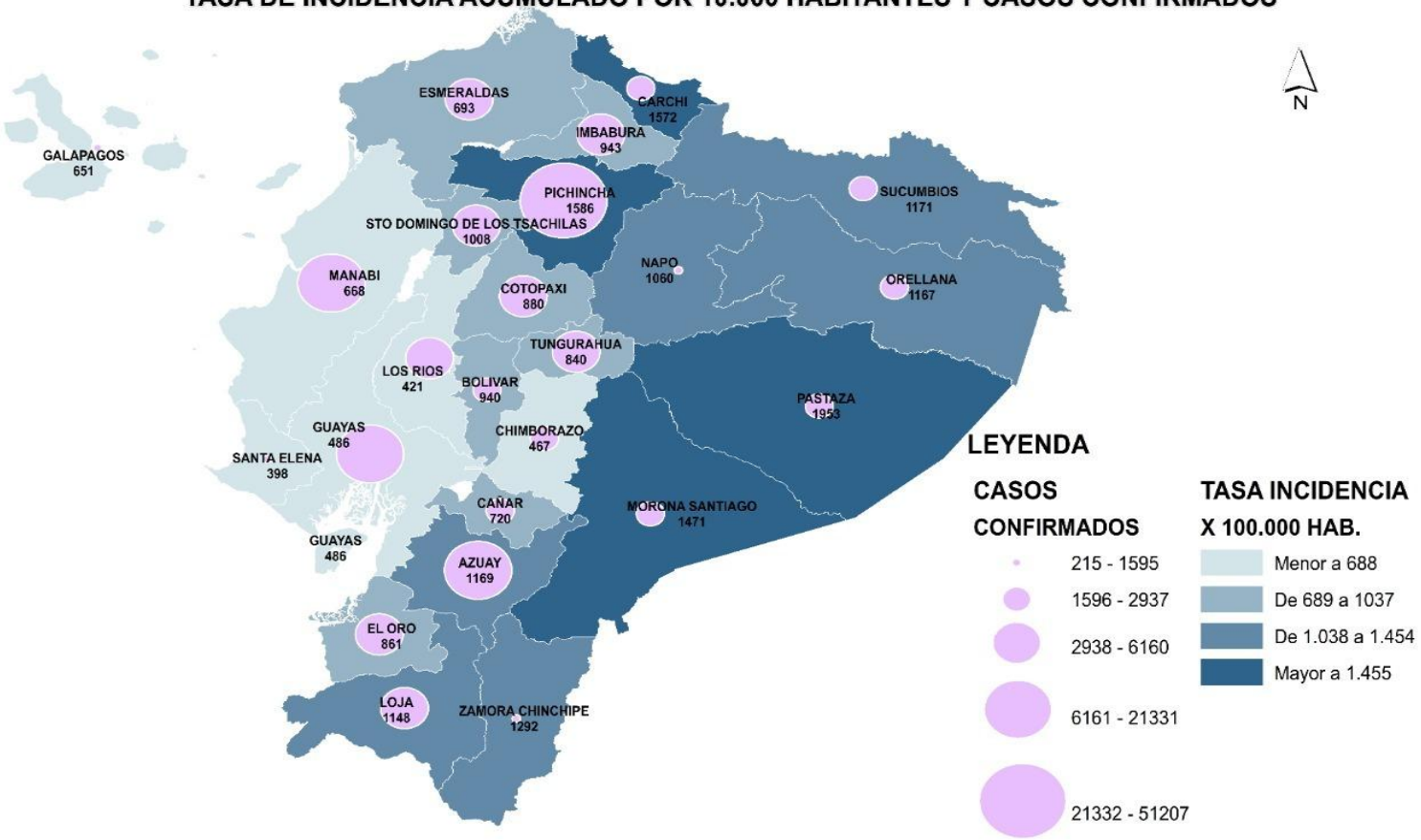

Comparación quincenal de la tasa de incidencia acumulada por casa 100 mil habitantes

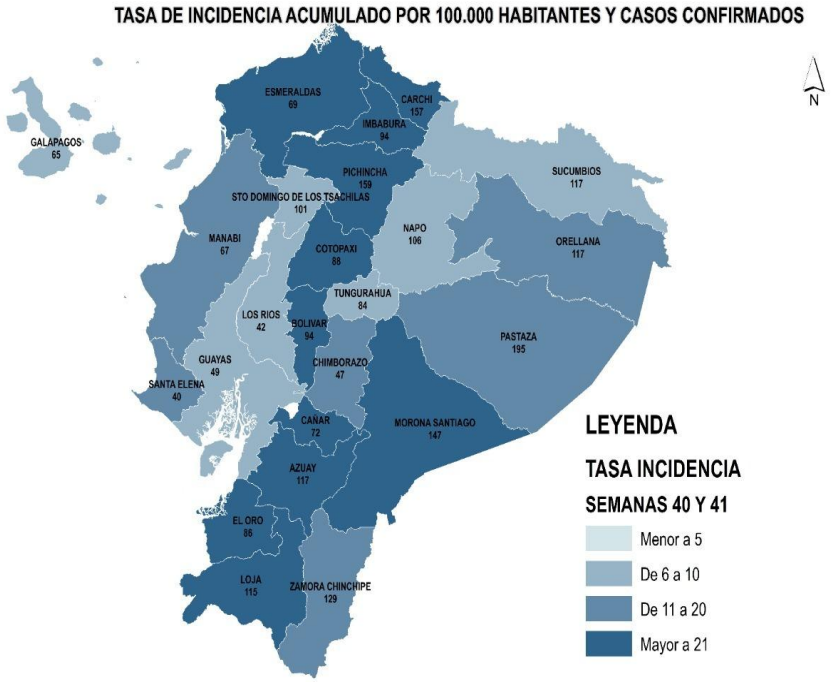

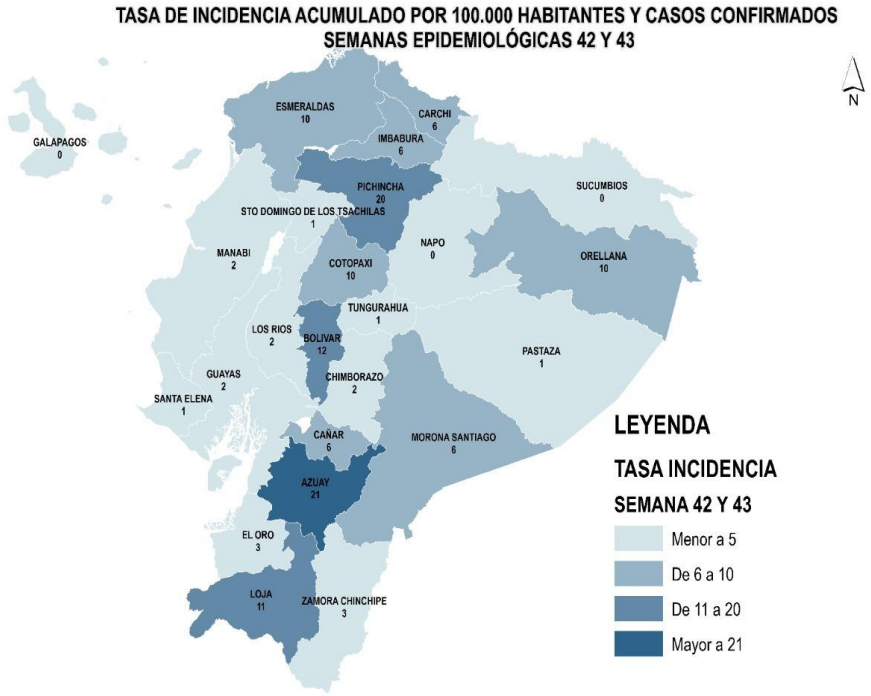

MINISTERIO DE SALUD PÚBLICA

Diferencia porcentual entre las semanas epidemiológicas 40-41 y 42-43

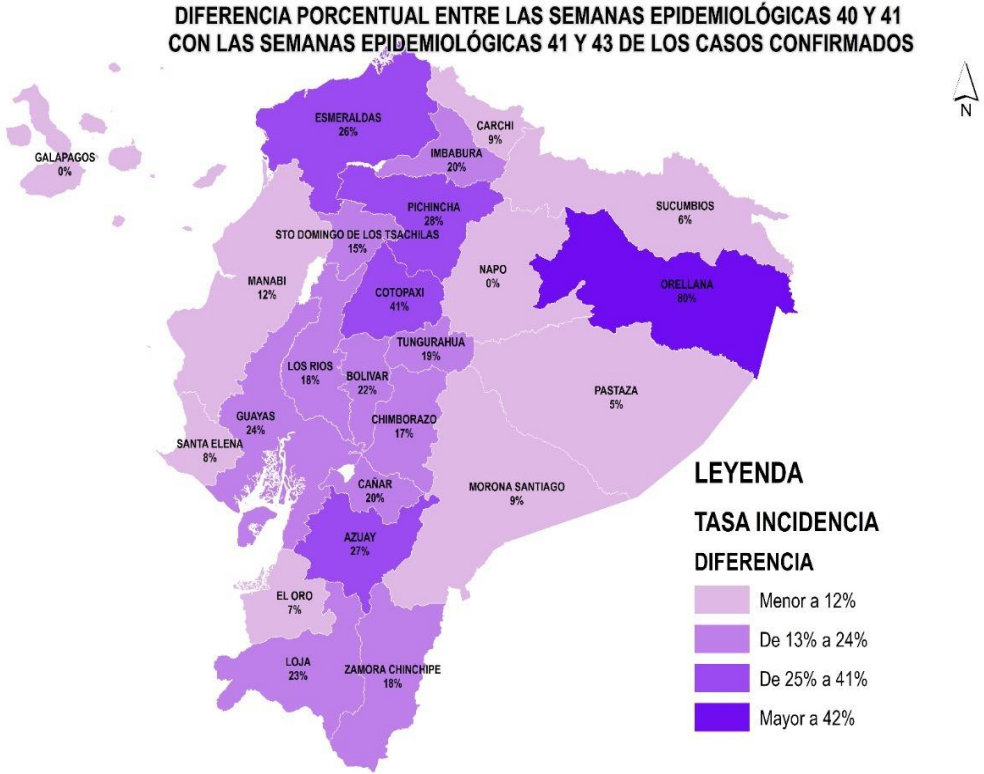

MINISTERIO DE SALUD PÚBLICA

PORCENTAJE POSITIVIDAD DE PRUEBAS RT-PCR EN LAS ÚLTIMAS 4 SEMANAS EPIDEMIOLÓGICAS

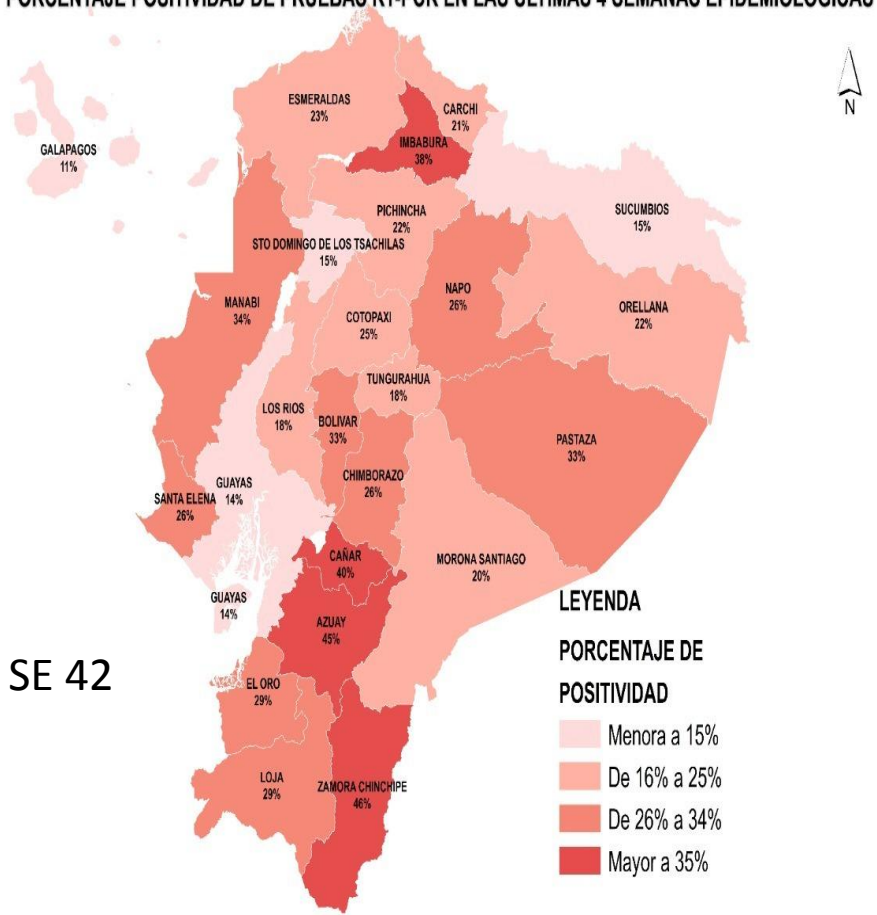

SE 42

PORCENTAJE POSITIVIDAD DE PRUEBAS RT-PCR EN LAS ÚLTIMAS 4 SEMANAS EPIDEMIOLÓGICAS

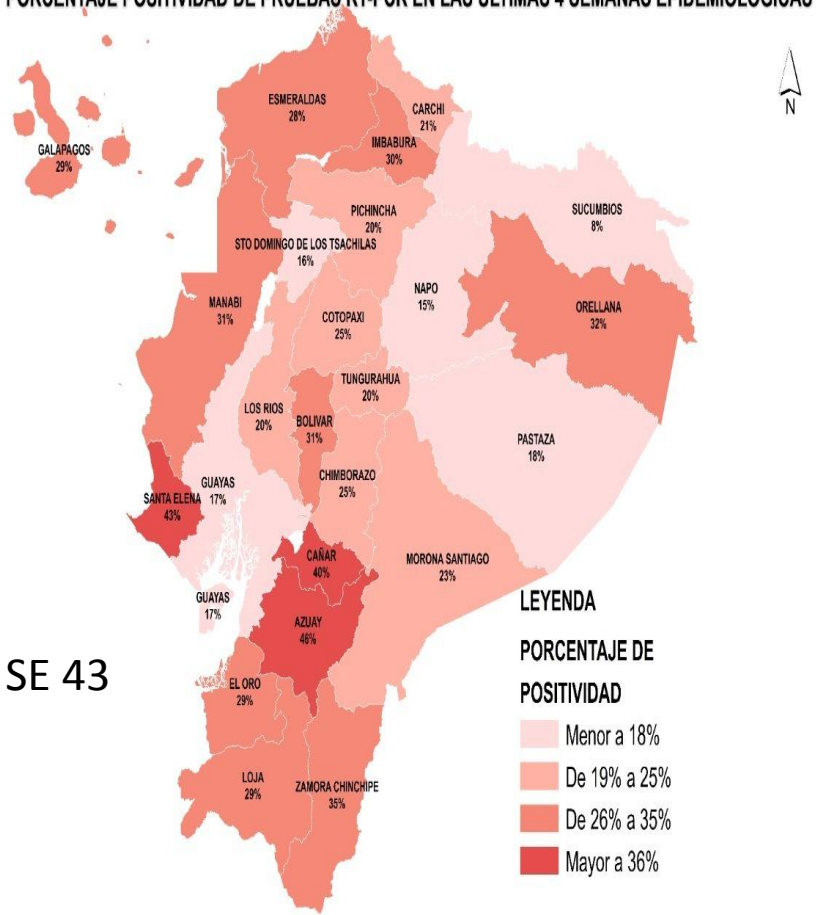

SE 43

TASA DE COBERTURA DE PRUEBAS RT-PCR 4 ÚLTIMAS SEMANAS EPIDEMIOLÓGICAS

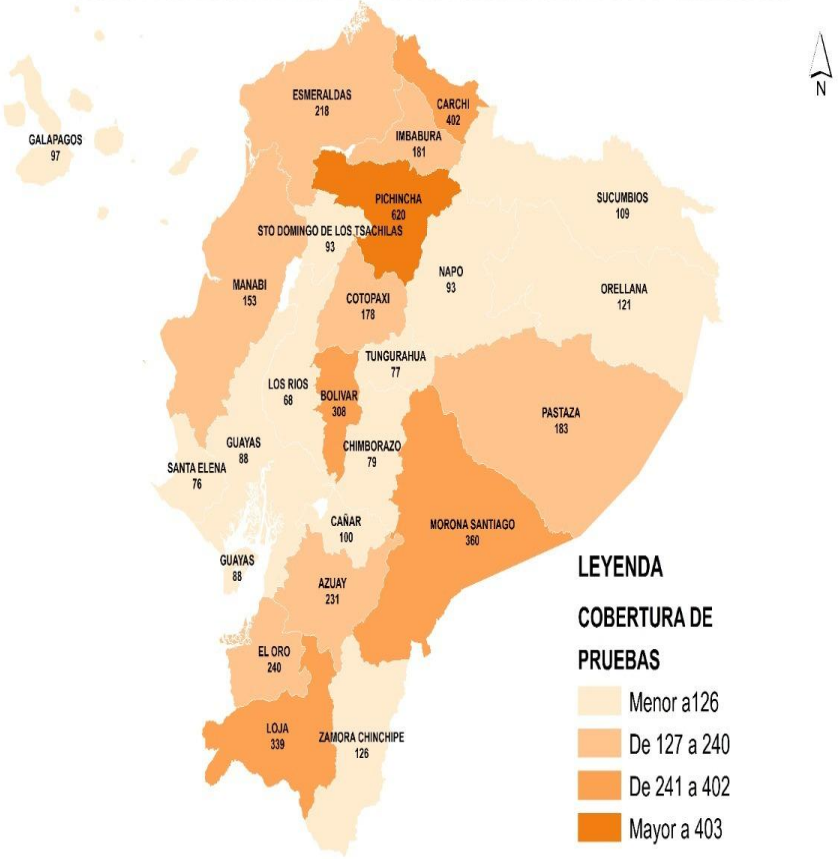

TASA DE COBERTURA DE PRUEBAS RT-PCR ACUMULADA

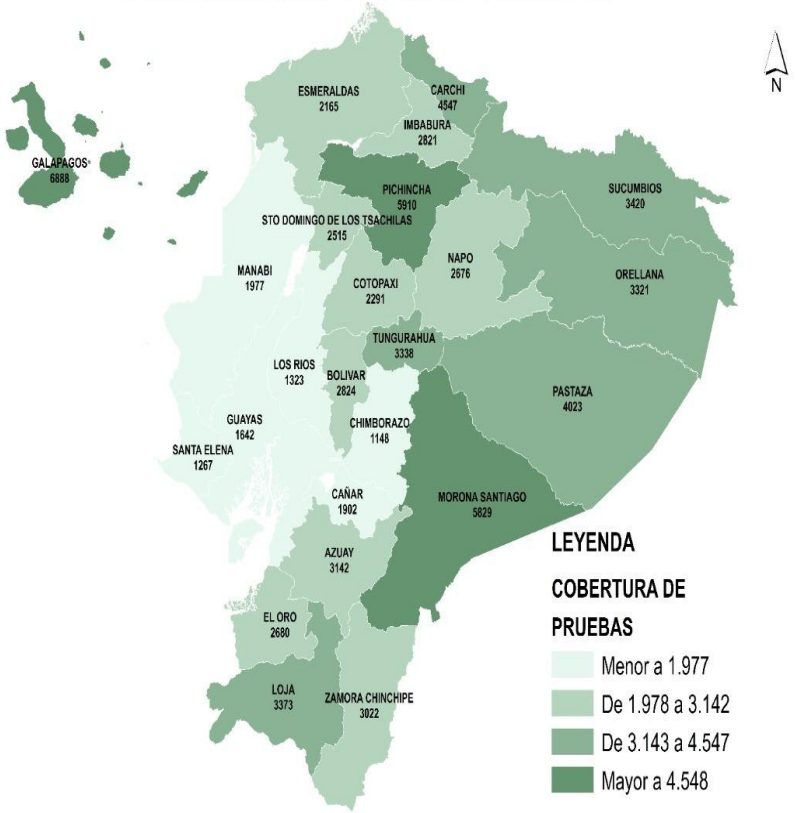

Distribución de casos fallecidos por Covid-19

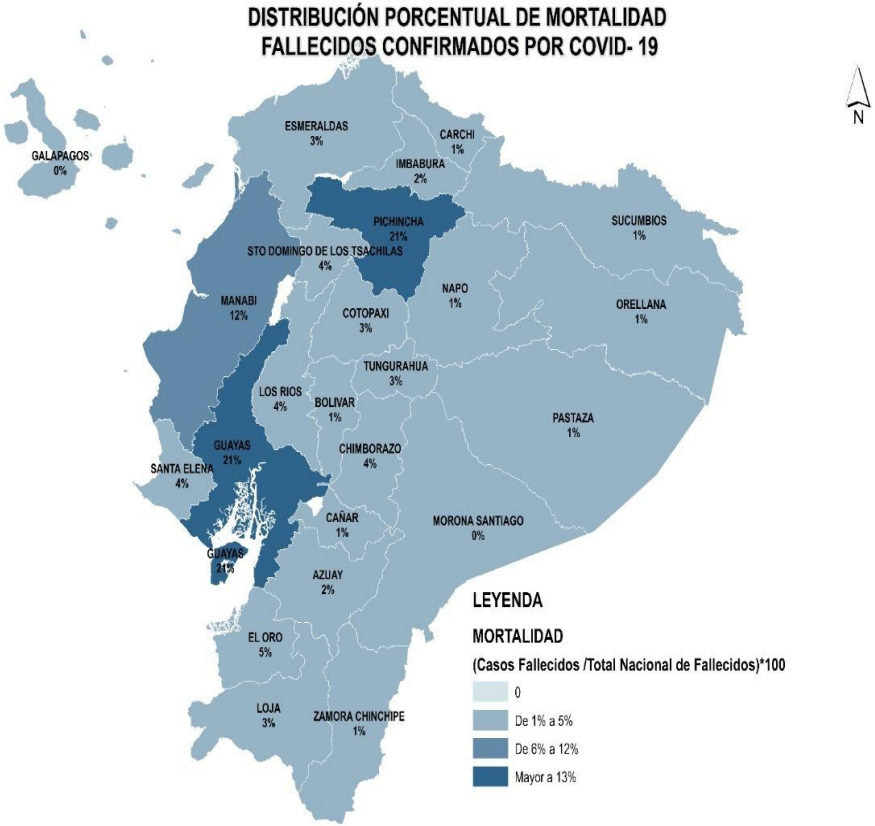

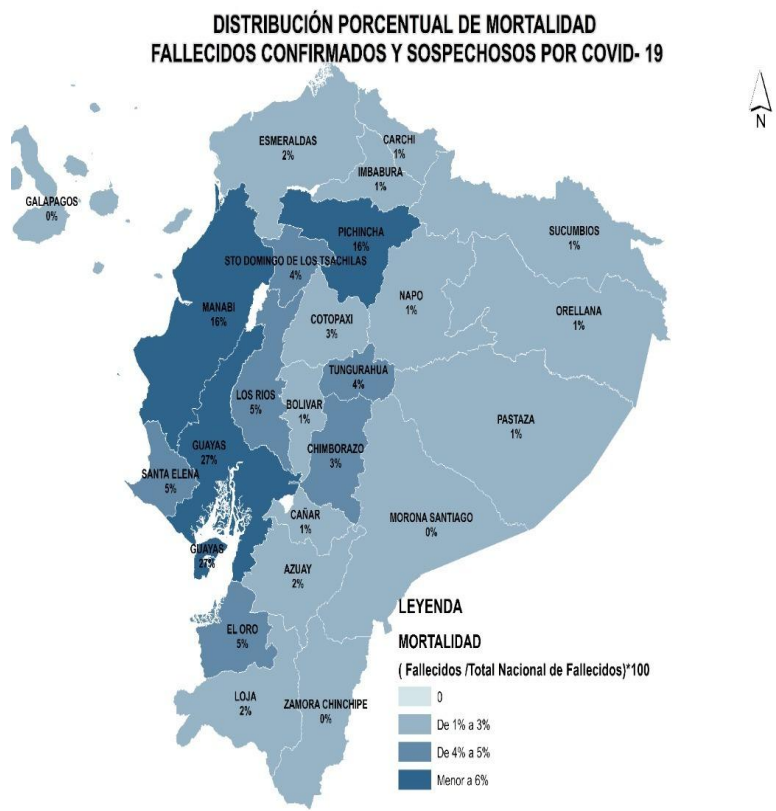

Número efectivo de Reproducción

Número efectivo de reproducción, desde el 3 de julio hasta el 15 de octubre de 2020

	3/7-9/7	10/7-16/7	17/7-23/7	24/7-30/7	31/7-6/8	7/8-13/8	14/8- 20/8	21/8-27/8	28/8-3/9	4/9-10/9	11/9-17/9	18/9 24/9	25/9-1/10	2/10-8/10	9/10-15/10
Azuay	1,05	1,20	1,17	1,04	1,13	1,04	0,97	1,04	1,43	1,48	1,16	1,06	0,95	0,80	0,87
Bolívar	1,08	1,04	0,98	0,80	0,73	0,99	0,91	1,01	1,02	0,92	1,19	0,98	0,73	0,89	1,16
Cañar	0,74	0,99	0,82	0,89	1,10	0,97	1,19	1,33	1,10	0,90	0,82	0,67	0,63	0,85	0,97
Carchi	1,04	1,19	1,30	1,15	1,09	1,07	0,93	0,97	0,92	0,82	0,98	1,07	1,11	0,93	0,74
Chimborazo	0,91	1,12	0,94	1,26	1,11	1,01	0,92	0,83	0,91	0,85	0,96	0,76	0,76	0,92	0,82
Cotopaxi	1,29	1,07	1,09	1,07	0,98	0,86	0,76	0,86	0,93	0,87	0,83	0,95	0,82	1,07	0,78
El Oro	1,04	1,10	1,03	1,08	0,98	0,98	0,86	0,96	1,11	1,21	1,12	0,86	0,77	0,86	0,83
Esmeraldas	1,06	1,45	1,15	1,01	0,80	0,67	0,68	0,91	1,02	0,86	0,91	0,94	1,05	1,25	1,29
Galápagos	0,44	0,37	0,29	0,08	0,10	0,07	0,06	0,04	0,01	2,76	0,93	0,51	0,85	0,80	0,48
Guayas	1,62	0,90	1,12	0,74	1,00	1,12	1,01	0,85	1,02	1,17	1,39	0,85	0,68	1,32	1,26
Imbabura	1,49	1,27	1,24	1,20	1,01	1,01	0,83	0,85	0,91	0,65	0,84	1,08	0,97	1,19	1,05
Loja	1,18	1,15	1,25	1,23	1,14	1,01	0,88	1,03	0,91	0,72	0,82	0,71	0,91	0,75	1,07
Los Ríos	1,20	0,93	0,75	0,87	0,92	0,83	0,73	0,95	1,15	0,94	1,20	0,91	0,76	1,08	1,02
Manabí	0,90	1,37	1,15	1,02	0,93	0,94	0,93	0,88	0,92	0,82	0,78	0,62	0,72	0,87	0,71
Morona S.	1,07	1,07	0,96	0,89	0,83	0,81	0,85	1,00	0,82	0,66	0,91	1,08	1,18	0,91	0,98
Napo	1,17	1,21	0,95	1,02	0,71	0,63	0,90	1,15	1,01	0,66	0,76	1,07	0,96	0,92	0,62
Orellana	1,21	1,13	1,25	1,18	0,96	0,64	0,73	0,92	1,00	0,90	0,60	0,89	1,10	1,23	1,16
Pastaza	1,58	0,95	1,29	1,03	0,94	0,70	0,89	1,07	0,94	0,65	0,66	0,92	1,07	1,00	0,73
Pichincha	1,50	1,03	1,11	0,98	0,91	0,85	0,94	0,86	0,86	0,89	1,30	1,19	0,94	0,84	0,76
Santa Elena	1,14	0,92	1,12	0,62	0,84	0,88	0,96	1,28	1,17	1,09	0,99	0,72	0,63	0,87	1,08
Sto. Dom.	1,14	0,99	1,01	1,25	0,94	0,72	0,68	0,90	0,90	0,86	0,98	0,88	0,91	1,04	0,95
Sucumbíos	1,77	1,49	1,38	1,15	0,96	0,93	0,76	0,84	0,79	0,82	0,84	0,74	0,81	1,05	0,85
Tungurahua	1,23	0,95	1,22	0,98	0,93	0,70	0,98	1,13	1,02	0,99	0,95	0,56	0,47	0,62	0,96
Zamora Ch.	1,10	1,05	0,88	1,12	1,08	0,90	0,92	1,03	1,13	0,94	0,68	0,55	0,87	1,02	0,66

EL GOBIERNO DE TODOS

Situación de camas de Hospitalización MSP Covid-19

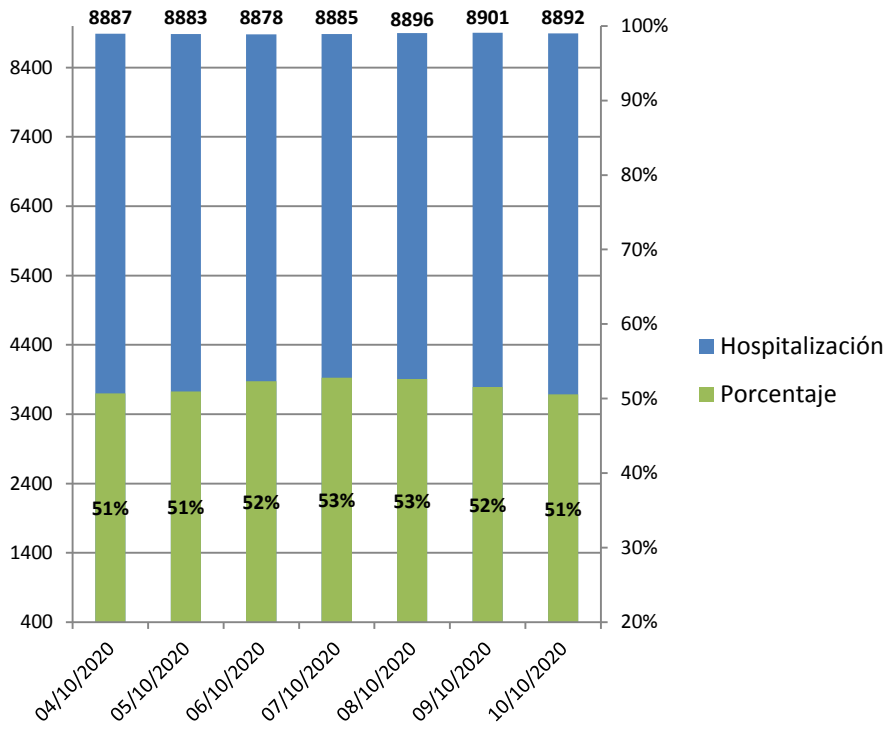

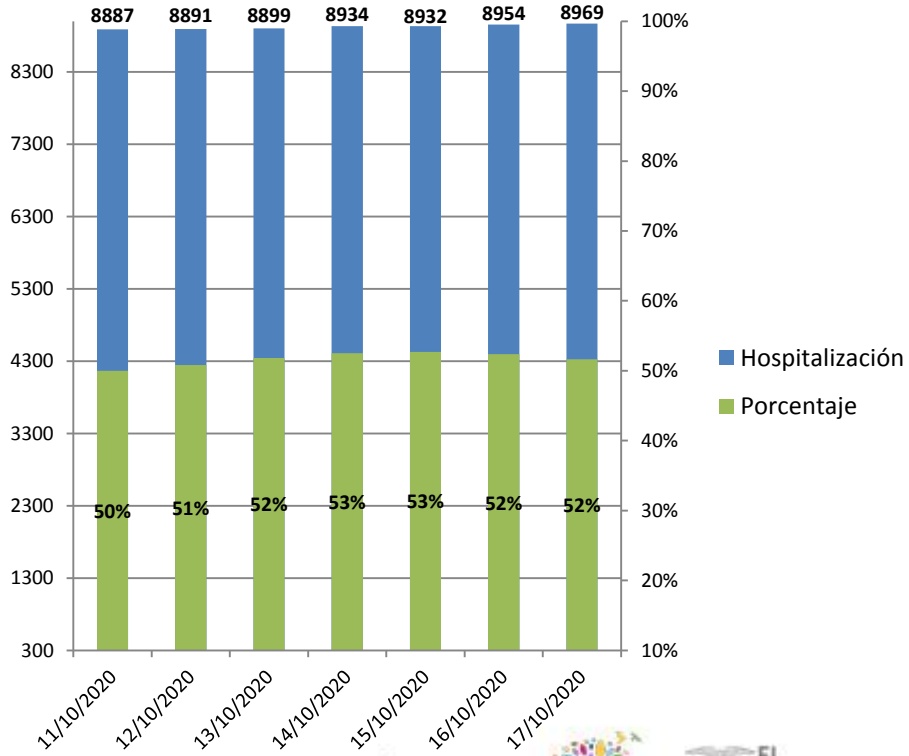

MINISTERIO DE SALUD PÚBLICA

Fuente: Dirección Nacional Hospitales 19/10/2020

Situación de camas UCI MSP Covid-19

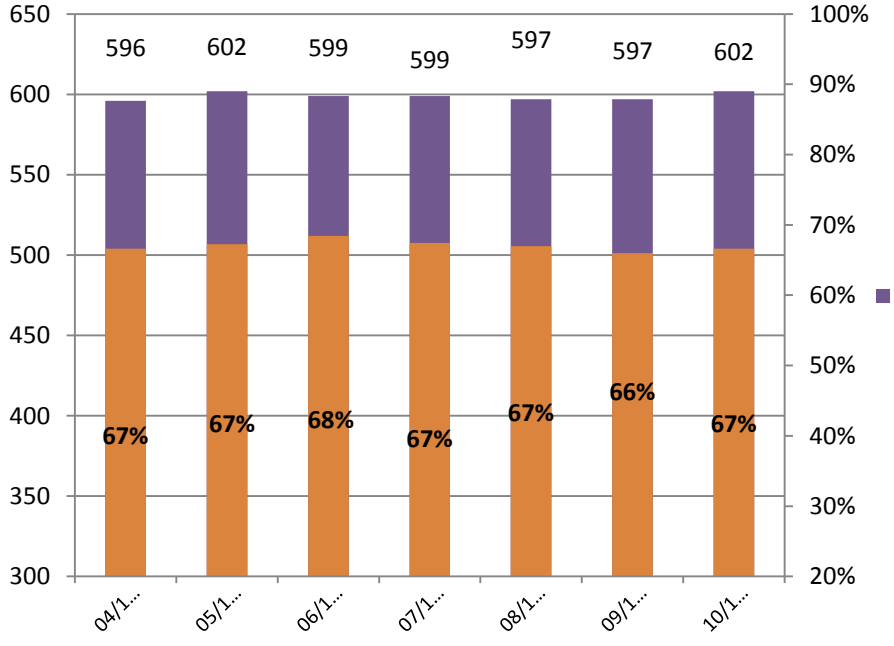

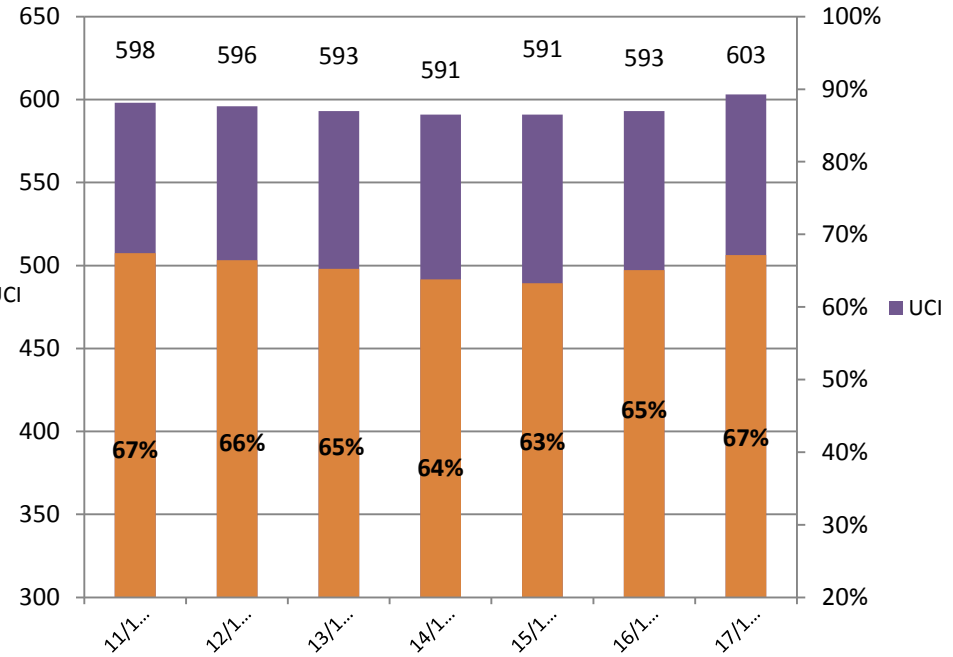

MINISTERIO DE SALUD PÚBLICA

Fuente: Dirección Nacional Hospitales 19/10/2020

Lenín

Toda una Vida

EL GOBIERNO DE TODOS

Situación de camas en la RPIS y RPC en la última semana epidemiológica

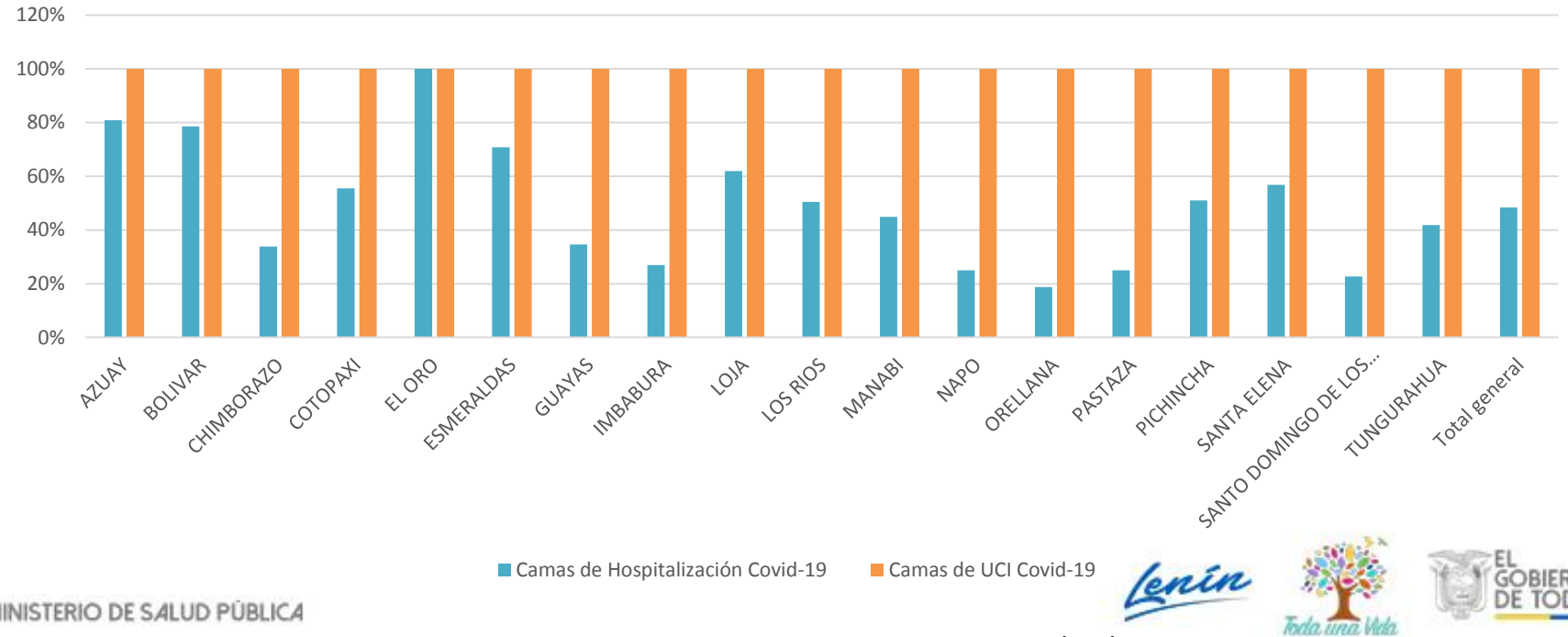

MINISTERIO DE SALUD PÚBLICA

Fuente: Dirección Nacional de Articulación de la Red 21/10/2020

Muchas Gracias