



MINISTERIO DE SALUD PÚBLICA

SUBSECRETARÍA DE VIGILANCIA DE LA SALUD PÚBLICA
DIRECCIÓN NACIONAL DE VIGILANCIA EPIDEMIOLÓGICA

SUBSISTEMA DE VIGILANCIA SIVE- ALERTA
ENFERMEDADES TRANSMITIDAS POR AGUA Y
ALIMENTOS ECUADOR, SE 44, 2020



Actualizado: 03/11/2020

INTRODUCCIÓN

Las enfermedades transmitidas por alimentos (ETAS) comprenden varias dolencias y constituyen un problema de salud pública a nivel mundial. Son una importante causa de morbilidad, mortalidad y del impedimento para el desarrollo socioeconómico mundial. Son producidas por el consumo de alimentos o agua, contaminados por bacterias, virus, parásitos, productos químicos y toxinas. Suele producir trastornos gastrointestinales, dolor abdominal, diarreas, náuseas y vómitos, a veces acompañados de fiebre y en determinados casos pueden desencadenar graves enfermedades. Se estima que cada año en la Región de las Américas, 77 millones de personas se enferman y más de 9000 mueren, de ellas 31 millones son menores de 5 años. En África y Asia Sudoriental tienen la carga más alta de enfermedades de transmisión alimentaria. Casi un tercio de todas las muertes por enfermedades de transmisión alimentaria se producen en niños menores de 5 años. En Ecuador durante el 2019, las enfermedades transmitidas por agua y alimentos alcanzaron alrededor de los 19 500 casos, mostrando un decremento con relación al año 2018 con 24 000.

Fuente: Sistema de Vigilancia (SIVE-ALERTA).
Elaborado por: Dirección Nacional Vigilancia Epidemiológica.
2020* Información obtenida hasta la SE 44
** cepa no toxigénica

Enfermedades Transmitidas por Alimentos

Tabla de contenido:

1. Otras intoxicaciones alimentarias bacterianas
2. Hepatitis A
3. Infecciones debidas a Salmonella
4. Fiebre tifoidea y paratifoidea
5. Shigelosis

Evento	2017	2018	2019	2020*
Otras intoxicaciones alimentarias bacterianas	11861	15439	12203	4734
Hepatitis A	3499	4126	4314	990
Infecciones debidas a Salmonella	2063	2680	1614	938
Fiebre tifoidea y paratifoidea	1659	1476	1106	659
Shigelosis	560	386	248	99
Cólera**	1**	0	2**	0

Tema Central:

Intoxicaciones alimentarias bacterianas:

Los alimentos pueden ser contaminados por bacterias en cualquier momento de la producción o del procesamiento. Los síntomas son náuseas, vómito, diarrea, dolor y calambres abdominales y fiebre (1). En Ecuador durante el 2019 se reportaron 12203 casos por intoxicaciones alimentarias bacterianas. El número de casos ha aumentó debido a algunos brotes suscitados en algunas provincias del país durante el primer semestre. Dichos brotes fueron causados por el consumo de alimentos que tuvieron una mala manipulación, cocción y/o conservación, transmitiendo las bacterias patógenas a los consumidores.

Hepatitis A:

Se transmite principalmente por vía fecal-oral. En los países en desarrollo con condiciones de saneamiento y prácticas de higiene deficientes, la mayoría de los niños han sufrido la infección antes de los 10 años. El riesgo de infección por el virus de la hepatitis A se asocia a la falta de agua salubre y a las malas condiciones higiénicas, como las manos sucias. Los métodos más eficaces para luchar contra esta enfermedad es el adecuado lavado de manos, suministro de agua salubre, inocuidad de los alimentos y la vacuna contra la hepatitis A (2).

1. Organización Mundial de la Salud. Estimaciones de la OMS sobre la carga mundial de enfermedades de transmisión alimentaria. Available from: https://www.who.int/foodsafety/publications/foodborne_disease/fergreport/es/

2. Organización Mundial de la Salud. Hepatitis A. 2018; Available from: <https://www.who.int/es/news-room/fact-sheets/detail/hepatitis-a>

Subsecretaria Nacional de Vigilancia de la Salud Pública
Dirección Nacional de Vigilancia Epidemiológica

ENFERMEDADES TRANSMITIDAS POR AGUA Y ALIMENTOS OTRAS INTOXICACIONES ALIMENTARIAS
Ecuador, SE 01 - 44 / 2020

Las enfermedades transmitidas por los alimentos son generalmente de carácter infeccioso o tóxico y son causadas por bacterias, virus o parásitos que penetran en el organismo a través del agua o los alimentos contaminados. Contemplan algunas dolencias y constituyen un problema de salud pública creciente alrededor del mundo. Son provocados por la ingestión de alimentos contaminados por microorganismos, en cualquier etapa del procesado de los alimentos, desde la producción al consumo de los mismos. La manifestación clínica más común es la aparición de síntomas gastrointestinales.

Hasta la SE 44, se han notificado 4.693 casos de Intoxicación alimentaria, los mismos que en su mayoría fueron reportados en la provincia de Pichincha con 914 casos.

El grupo de edad más afectado es de 20 a 49 años, mayoritariamente el sexo femenino.

PROVINCIA	SE 01-43	SE 44	Total
PICHINCHA	914		914
GUAYAS	776	8	784
CHIMBORAZO	480	1	481
MANABI	370	3	373
CAÑAR	320		320
ESMERALDAS	291	5	296
AZUAY	226		226
TUNGURAHUA	189	1	190
LOJA	174		174
IMBABURA	164	2	166
LOS RIOS	126	1	127
CARCHI	92		92
COTOPAXI	90	1	91
ZAMORA CHINCHIPE	79		79
EL ORO	64	6	70
NAPO	68		68
ORELLANA	66	1	67
PASTAZA	61	1	62
GALAPAGOS	25	1	26
MORONA SANTIAGO	23		23
SUCUMBIOS	19		19
BOLIVAR	18		18
SANTA ELENA	15	1	16
SANTO DOMINGO DE L...	11		11
Total	4.661	32	4.693

Casos notificados de A040-A049 Otras intoxicaciones alimentarias bacterianas por provincia SE 01-44

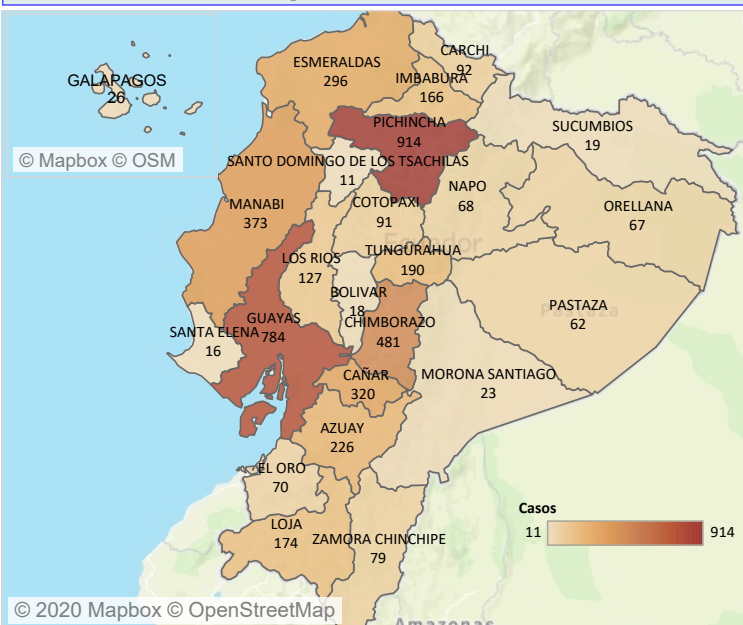

Casos notificados de A040-A049 Otras intoxicaciones alimentarias bacterianas por estrato de edad y sexo SE 01-44

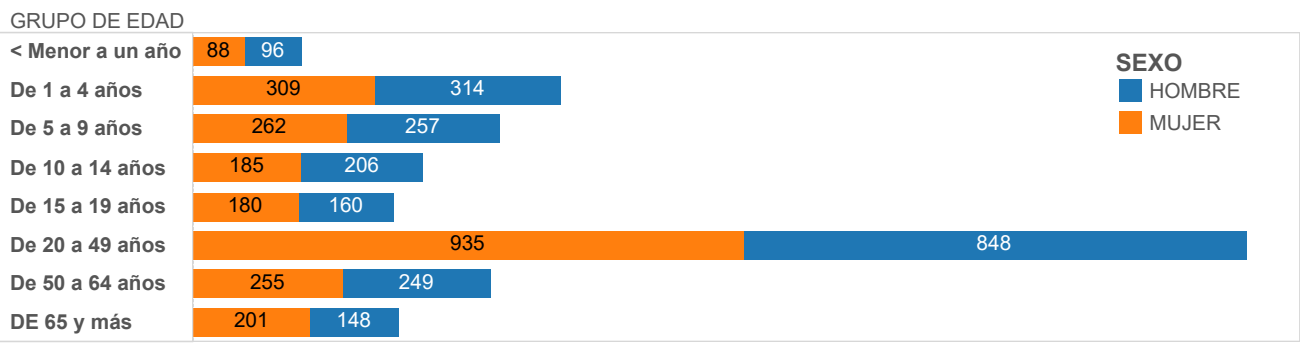

Casos notificados de A040-A049 Otras intoxicaciones alimentarias bacterianas por años SE 01-44

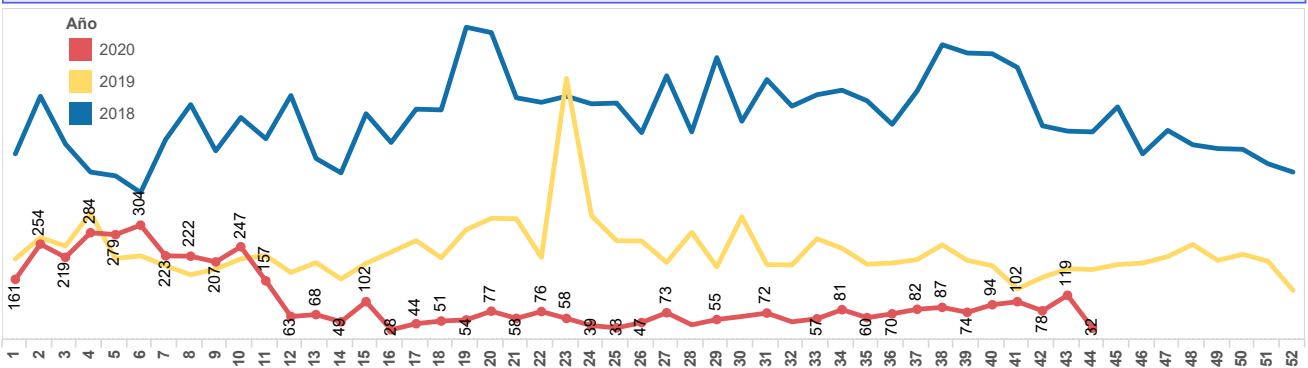

Subsecretaría Nacional de Vigilancia de la Salud Pública
Dirección Nacional de Vigilancia Epidemiológica

ENFERMEDADES TRANSMITIDAS POR AGUA Y ALIMENTOS INFECCIONES DEBIDAS A Salmonella
Ecuador, SE 01 - 44, 2020

La salmonelosis es causada por la bacteria *Salmonella* y es una de las enfermedades de transmisión alimentaria más comunes. Anualmente afecta a decenas de millones de personas de todo el mundo y provoca más de cien mil muertes. En la mayoría de los casos, los síntomas son leves y los pacientes se recuperan sin tratamiento específico. Sin embargo, en algunos casos, particularmente en niños pequeños y en ancianos, la deshidratación causada por la enfermedad puede ser grave y poner en peligro la vida.

Hasta la SE 44 se han notificado 921 casos de Salmonelosis, los mismos que en su mayoría fueron reportados en la provincia de Guayas con 336 casos. El grupo de edad más afectado es de 21 a 49 años.

Casos notificados de A020 - A029 Infecciones debidas a salmonella por provincia SE 01-44

PROVINCIA	SE 01-43	Total
GUAYAS	336	336
MORONA SANTIAGO	111	111
MANABI	91	91
LOJA	71	71
EL ORO	49	49
SUCUMBIOS	36	36
LOS RIOS	35	35
PICHINCHA	32	32
ZAMORA CHINCHIPE	28	28
SANTA ELENA	24	24
COTOPAXI	20	20
CAÑAR	14	14
AZUAY	12	12
ORELLANA	11	11
NAPO	9	9
CARCHI	9	9
CHIMBORAZO	8	8
IMBABURA	6	6
ESMERALDAS	6	6
TUNGURAHUA	5	5
SANTO DOMINGO DE L...	5	5
PASTAZA	2	2
GALAPAGOS	1	1
Total	921	921

Casos notificados de A020 - A029 Infecciones debidas a salmonella por provincia SE 01-44

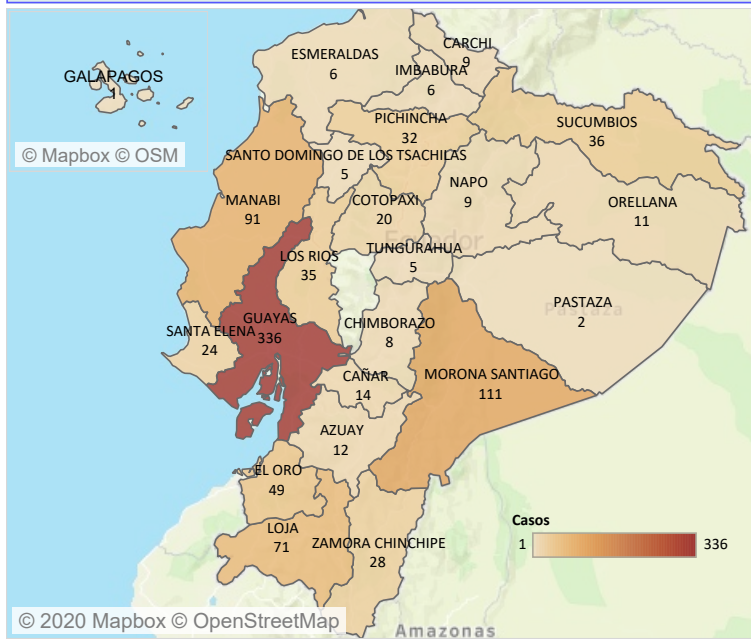

Casos notificados de A020 - A029 Infecciones debidas a salmonella por estrato de edad y sexo SE 01-44

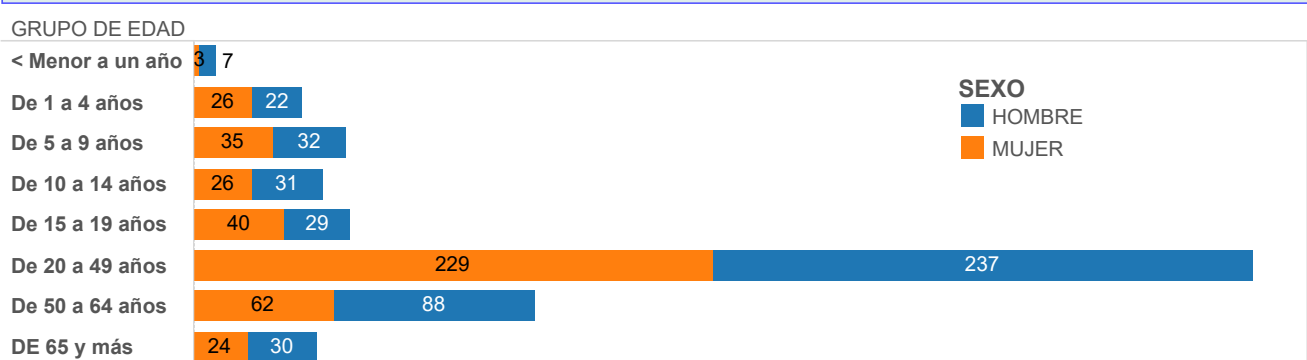

Casos notificados de A020 - A029 Infecciones debidas a salmonella por años SE 01-44

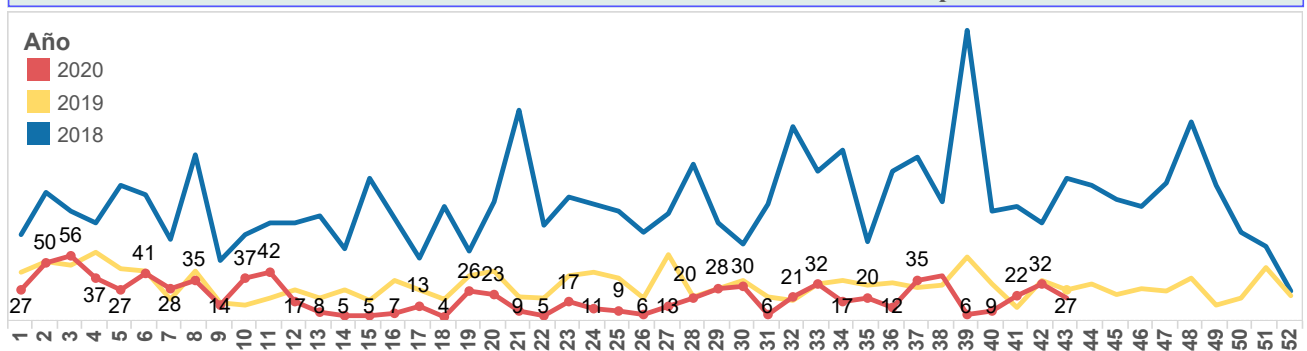

Subsecretaría Nacional de Vigilancia de la Salud Pública
Dirección Nacional de Vigilancia Epidemiológica

ENFERMEDADES TRANSMITIDAS POR AGUA Y ALIMENTOS SHIGELOSIS
Ecuador, SE 1 - 44, 2020

La shigelosis es una infección entérica invasiva aguda causada por bacterias que pertenecen al género *Shigella*. Es endémica en la mayoría de los países en desarrollo y es la causa más importante de diarrea con sangre en todo el mundo. Se estima que causa al menos 80 millones de casos de diarrea sanguinolenta y 700,000 muertes cada año.

Hasta la SE 44, se han notificado 97 casos de Shigelosis los mismos que en su mayoría fueron reportados en la provincia de Pichincha con 19 casos. El grupo de edad más afectado es de 20 a 49 años, mayoritariamente el sexo femenino.

Casos notificados de A030-A039 Shigelosis por provincia SE 01-44

PROVINCIA	SE 01-43	SE 44	Total
PICHINCHA	19		19
GUAYAS	17		17
MORONA SANTIAGO	8		8
AZUAY	7		7
MANABI	6		6
COTOPAXI	6		6
CHIMBORAZO	6		6
TUNGURAHUA	4	1	5
SANTO DOMINGO DE L...	5		5
EL ORO	4		4
NAPO	3		3
ORELLANA	2		2
ESMERALDAS	2		2
BOLIVAR	2		2
SUCUMBIOS		1	1
PASTAZA	1		1
LOS RIOS	1		1
LOJA	1		1
CAÑAR	1		1
Total	95	2	97

Casos notificados de A030-A039 Shigelosis por provincia SE 01-44

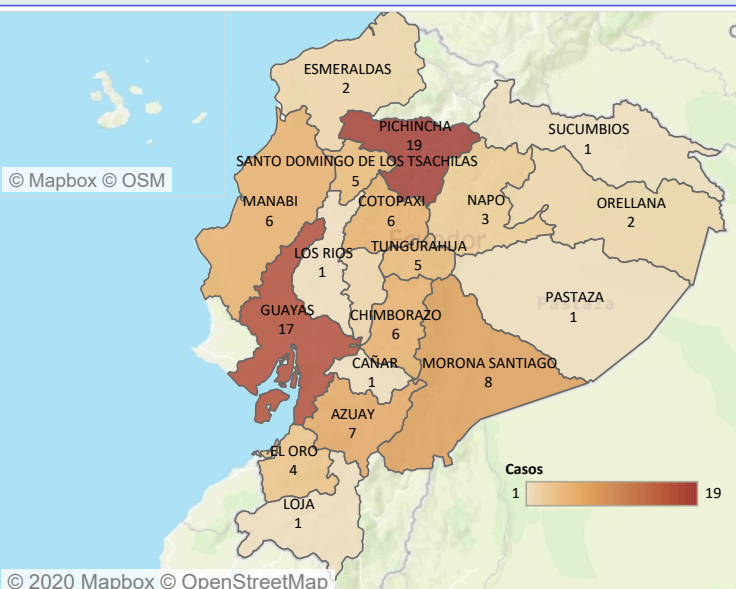

Casos notificados de A030-A039 Shigelosis por estrato de edad y sexo SE 01-44

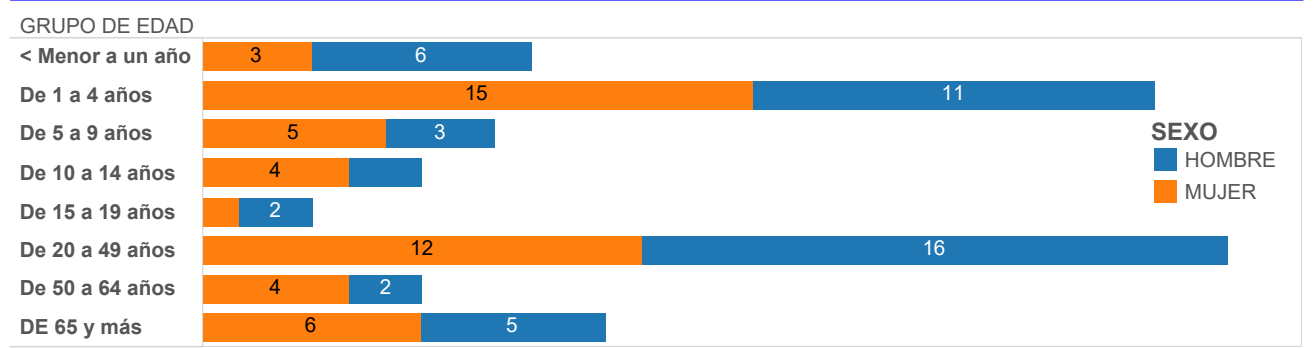

9Casos notificados de A030-A039 Shigelosis por años SE 01-44

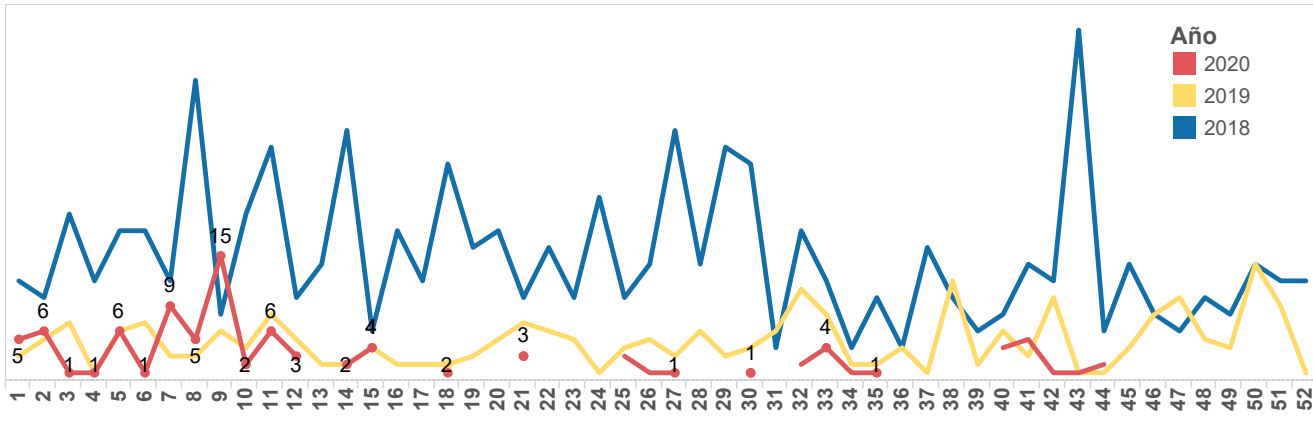

GACETA EPIDEMIOLÓGICA
Subsecretaría Nacional de Vigilancia de la Salud Pública
Dirección Nacional de Vigilancia Epidemiológica

ENFERMEDADES TRANSMITIDAS POR AGUA Y ALIMENTOS FIEBRE TIFOIDEA Y PARATIFOIDEA
Ecuador, SE 01 - 44, 2020

La fiebre tifoidea es una enfermedad aguda causada por la *Salmonella enterica* serovariedad Typhi y la paratifoidea es causada por *Salmonella enterica* serovariedad Paratyphi A y B. La OMS estima que ocurren 17 millones de casos por año y 600.000 defunciones en los países en desarrollo. La transmisión es fecal-oral a través de agua y alimentos contaminados con heces u orina de enfermos o de portadores, vectores (moscas y cucarachas) que se posan sobre alimentos en los que se puede multiplicar y de persona a persona. Hasta la SE 44 se han notificado **657** casos de Fiebre Tifoidea y Paratifoidea. Del total de casos a nivel nacional, la provincia con el mayor número de casos es Guayas con 124 casos. El grupo de edad más afectado es de 20 a 49 años.

Casos notificados de A010-A014 Fiebre tifoidea y paratifoidea por provincia SE 01-44

PROVINCIA	SE 01-43	SE 44	Total
GUAYAS	124		124
LOS RIOS	105	1	106
ORELLANA	49	1	50
TUNGURAHUA	46		46
PICHINCHA	44		44
EL ORO	42		42
SUCUMBIOS	34		34
ESMERALDAS	32		32
CHIMBORAZO	31		31
NAPO	30		30
COTOPAXI	22	1	23
AZUAY	22		22
CAÑAR	22		22
MANABI	17		17
IMBABURA	10		10
PASTAZA	7		7
LOJA	6		6
SANTO DOMINGO DE L...	5		5
ZAMORA CHINCHIPE	2		2
CARCHI	2		2
SANTA ELENA	1		1
BOLIVAR	1		1
Total	654	3	657

Casos notificados de A010-A014 Fiebre tifoidea y paratifoidea por provincia SE 01-44

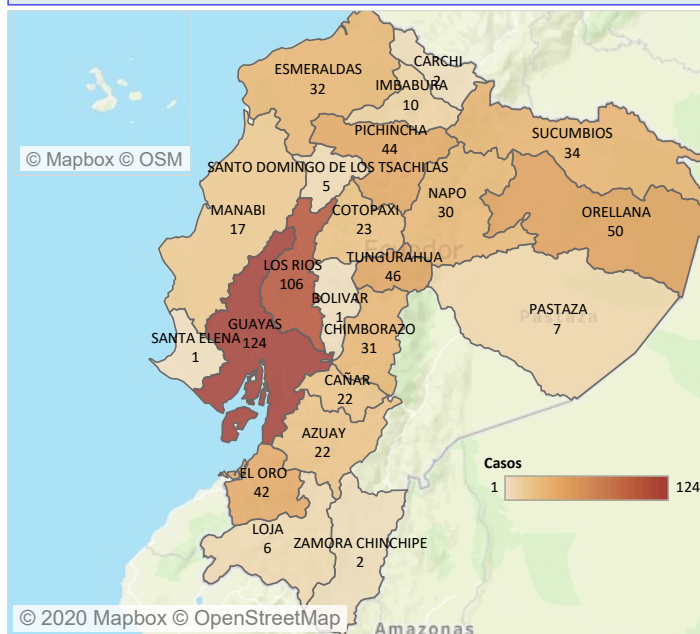

Casos notificados de A010-A014 Fiebre tifoidea y paratifoidea por estrato de edad y sexo SE 01-44

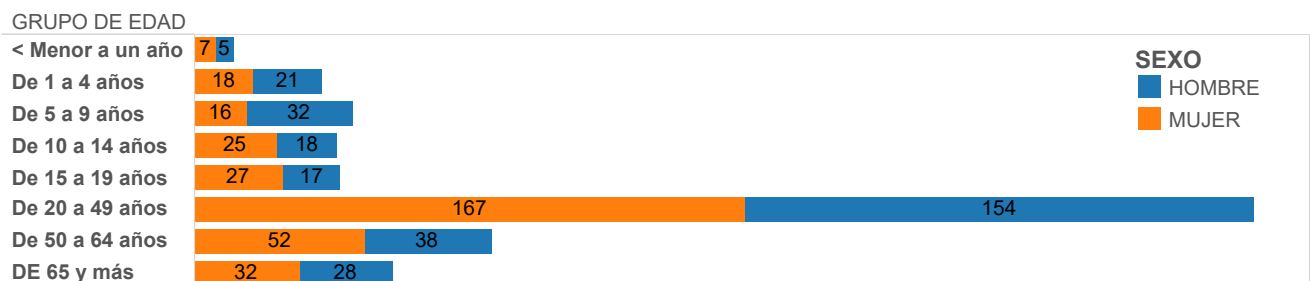

Casos notificados de A010-A014 Fiebre tifoidea y paratifoidea por años SE 01-44

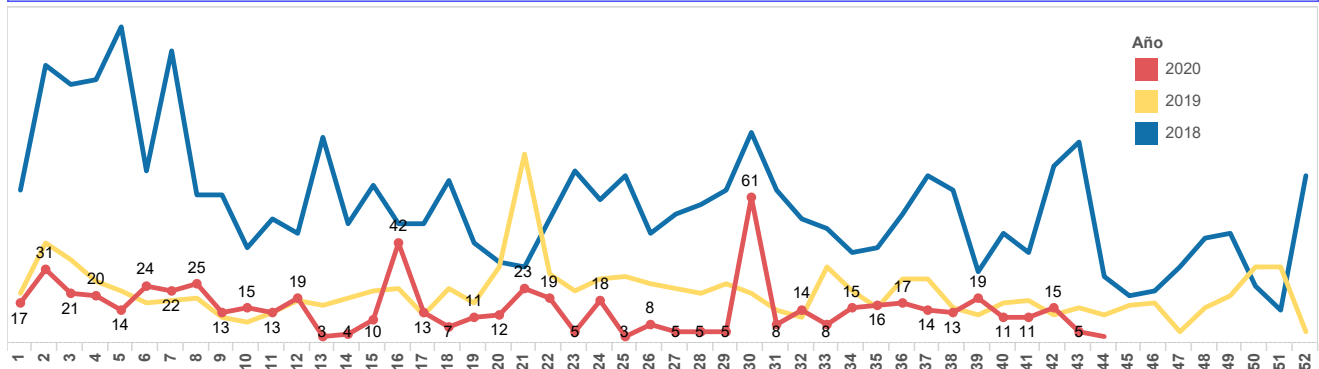

Fuente: SIVE-SAlerta DNVE
 Elaboración: SSVE

Subsecretaría Nacional de Vigilancia de la Salud Pública
Dirección Nacional de Vigilancia Epidemiológica
ENFERMEDADES TRANSMITIDAS POR AGUA Y ALIMENTOS HEPATITIS A
Ecuador, SE 01 - 44/ 2020

La Hepatitis A es una enfermedad hepática causada por el virus de la hepatitis A (VHA). Se transmite principalmente cuando una persona no infectada come o bebe algo contaminado por heces de una persona infectada por este virus. Esta enfermedad esta ligada a la falta de agua salubre, saneamiento deficiente y una mala higiene personal.

Hasta la SE 44 se han notificado 987 casos de Hepatitis A, los que en su mayoría fueron reportados por la provincia de Pichincha 243 casos. El grupo de edad más afectado es de 21 a 49 años.

Casos notificados de B150-B159 Hepatitis A por provincia SE 01-44

PROVINCIA	SE 01-43	SE 44	Total
PICHINCHA	243		243
GUAYAS	116		116
IMBABURA	82	1	83
MANABI	73		73
ZAMORA CHINCHIPE	57		57
TUNGURAHUA	56	1	57
MORONA SANTIAGO	47	1	48
CHIMBORAZO	34		34
BOLIVAR	32		32
LOS RIOS	31		31
SANTO DOMINGO D..	26		26
AZUAY	26		26
NAPO	23		23
COTOPAXI	21		21
LOJA	19	1	20
CAÑAR	20		20
ESMERALDAS	18		18
ORELLANA	15		15
EL ORO	11		11
SANTA ELENA	10		10
PASTAZA	9	1	10
CARCHI	10		10
SUCUMBIOS	3		3
Total	982	5	987

Casos notificados de B150-B159 Hepatitis A por provincia SE 01-44

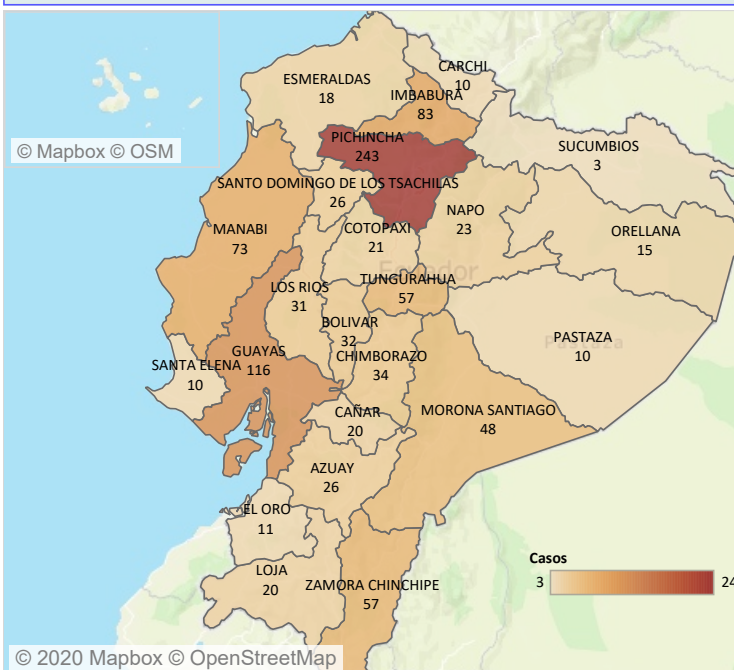

Casos notificados de B150-B159 Hepatitis A por estrato de edad y sexo SE 01-44

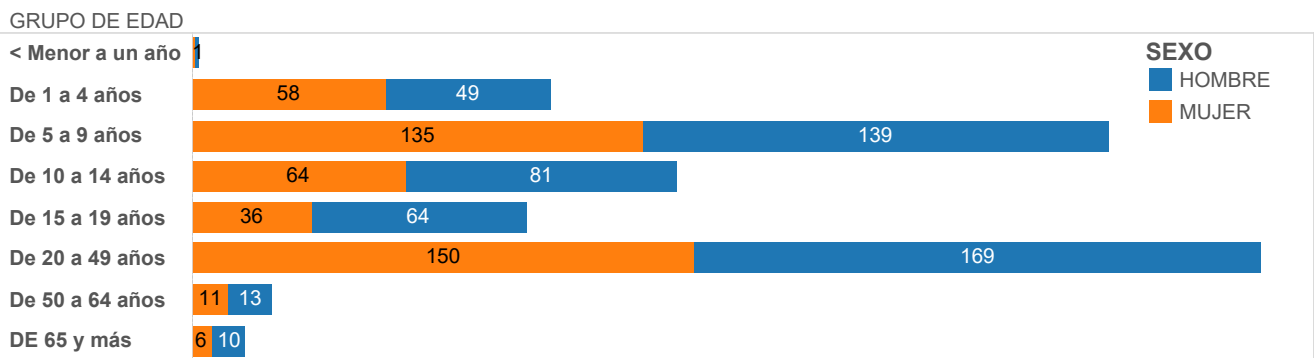

Casos notificados de B150-B159 Hepatitis A por años SE 01-44

