



MINISTERIO DE
SALUD PÚBLICA

RENDICION DE CUENTAS 2019

POBLACION 2019

| U.O. | >1 AÑO | 1-4 AÑOS | 5 -9 AÑOS | 10 - 14 AÑOS | 15 A 19 AÑOS | 20 - 49 AÑOS | 50 - 64 AÑOS | < 65 AÑOS | TOTAL | EMBARAZADA |
|--------------------|------------|-------------|-------------|--------------|--------------|--------------|--------------|-------------|--------------|------------|
| RIOVERDE | 126 | 510 | 653 | 641 | 575 | 2125 | 570 | 323 | 5523 | 157 |
| VENADO | 41 | 166 | 213 | 209 | 187 | 693 | 186 | 105 | 1800 | 51 |
| CAPULI | 30 | 122 | 156 | 153 | 137 | 508 | 136 | 77 | 1319 | 38 |
| LAGARTO | 150 | 608 | 779 | 764 | 685 | 2532 | 679 | 385 | 6582 | 187 |
| PROGRESO | 38 | 153 | 196 | 193 | 173 | 639 | 171 | 97 | 1660 | 47 |
| ROCAFUERTE | 103 | 417 | 534 | 524 | 470 | 1738 | 466 | 264 | 4516 | 129 |
| SAN VICENTE | 6 | 22 | 28 | 27 | 24 | 91 | 24 | 14 | 236 | 7 |
| CHONTADURO | 44 | 179 | 229 | 225 | 201 | 745 | 200 | 113 | 1936 | 55 |
| CHUMUNDE | 63 | 254 | 326 | 320 | 286 | 1059 | 284 | 161 | 2753 | 78 |
| MONTALVO | 68 | 276 | 354 | 347 | 311 | 1150 | 309 | 175 | 2990 | 85 |
| CHUNGUILLO | 42 | 171 | 219 | 215 | 192 | 711 | 191 | 108 | 1849 | 53 |
| TOTAL | 711 | 2878 | 3687 | 3618 | 3241 | 11991 | 3216 | 1822 | 31164 | 888 |

MAPEO DE ACTORES SOCIALES E INSTITUCIONES QUE TRABAJAN CON SALUD DISTRITO 08D06



DISTRIBUCIÓN DE PERSONAL EN LAS UNIDADES DE SALUD Y ÁREA TÉCNICA- SEGÚN POSICIONAL

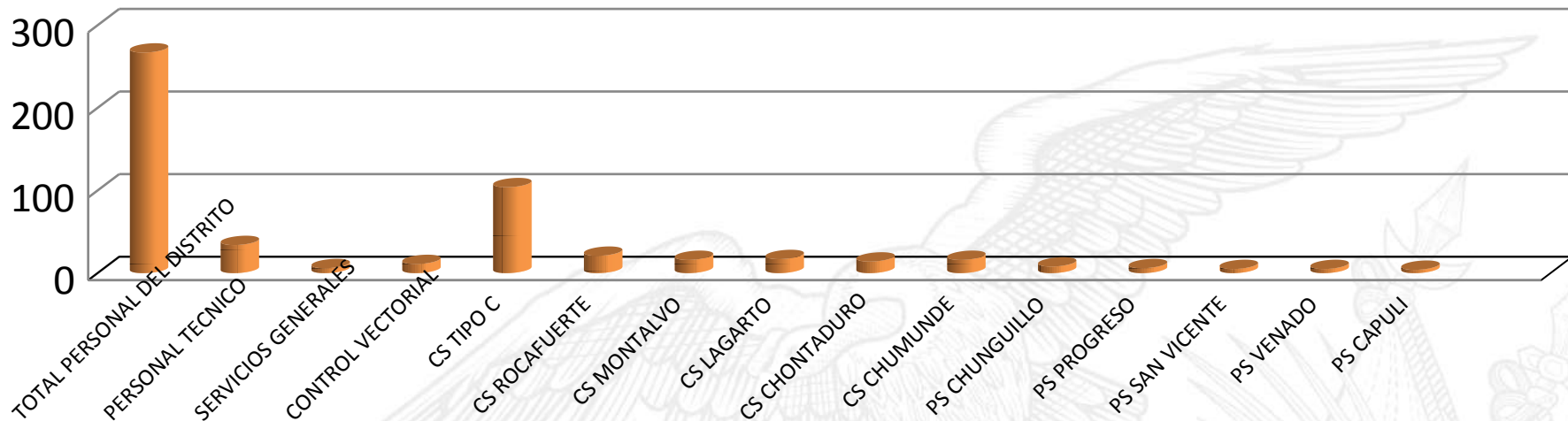

El personal de cada unidad operativa tiene asignado territorios de acuerdo a los EAIS conformados para la atención intra y extramural en el cantón Rio Verde. En aquellas unidades donde no existen profesionales más que el EAIS básico Médico y Enfermera son visitadas mediante **Itineranticas** de sus unidades de dependencia.



PRESUPUESTO EJECUTADO 2019

PRESUPUESTO

\$ 5.710.297,57

MINISTERIO DE
SALUD PÚBLICA

| | GRUPO DE GASTO | DEVENGADO | COMPROMETER | % EJECUTADO |
|-----------|--|---------------------|---------------------|-------------|
| 51 | GASTOS EN PERSONAL | 4.640.867,93 | 4.640.867,93 | 100% |
| 53 | BIENES Y SERVICIOS DE CONSUMO | 349.679,61 | 349.679,61 | 100% |
| | BIENES Y SERVICIOS DE CONSUMO (MEDICAMENTOS) | 162.601,65 | 162.601,65 | |
| | BIENES Y SERVICIOS DE CONSUMO (INSUMOS MÉDICOS) | 226.303,40 | 226.303,40 | |
| | BIENES Y SERVICIOS DE CONSUMO (SERVICIOS DE EXTERNALIZACIÓN) | 156.866,13 | 156.866,13 | |
| | TOTAL DE BIENES Y SERVICIOS DE CONSUMO | 895.450,79 | 895.450,79 | |
| 57 | 57 OTROS GASTOS CORRIENTES | 24.637,18 | 24.637,18 | 100% |
| 58 | 58 TRANSFERENCIAS Y DONACIONES CORR | 23.792,52 | 23.792,52 | 100% |
| 73 | BIENES Y SERVICIOS PARA INVERSION | 16.947,15 | 16.947,15 | 100% |
| 84 | EGRESOS DE CAPITAL (BIENES DE LARGA DURACIÓN) | 105.952,00 | 105.952,00 | 100% |
| 99 | OTROS PASIVOS | 2.650,00 | 2.650,00 | 100% |
| | TOTAL | 5.710.297,57 | 5.710.297,57 | 100% |

PARTOS 2019

| | E. ATENDIDAS | R. BAJO | R. ALTO | R. INMINENTE |
|-------|--------------|---------|---------|--------------|
| TOTAL | 4019 | 2993 | 897 | 129 |

EN EL AÑO 2019 DE ENERO A DICIEMBRE SE ATENDIERON A **1030** EMBARAZADAS POR PRIMERA VEZ DE LAS 11 UNIDADES OPERATIVAS, SIENDO LA POBLACIÓN DE 888- SE REPORTAN **129** PACIENTES CON RIESGO INMINENTE ,SIENDO EL **14%** DE LA POBLACIÓN DE EMBARAZADAS ,PARA EVITAR LA MUERTE MATERNA SE REALIZA EL RESPECTIVO PLAN DE INTERVENCIÓN POR PARTE DE LOS MGI, REFERENCIAS A SEGUNDO NIVEL EN CASO DE SER NECESARIO Y EL SEGUIMIENTO RESPECTIVO POR LOS EAIS EN LAS COMUNIDADES.

ATENCIÓN PARTO VS POST PARTO DE ENERO A DICIEMBRE 2019

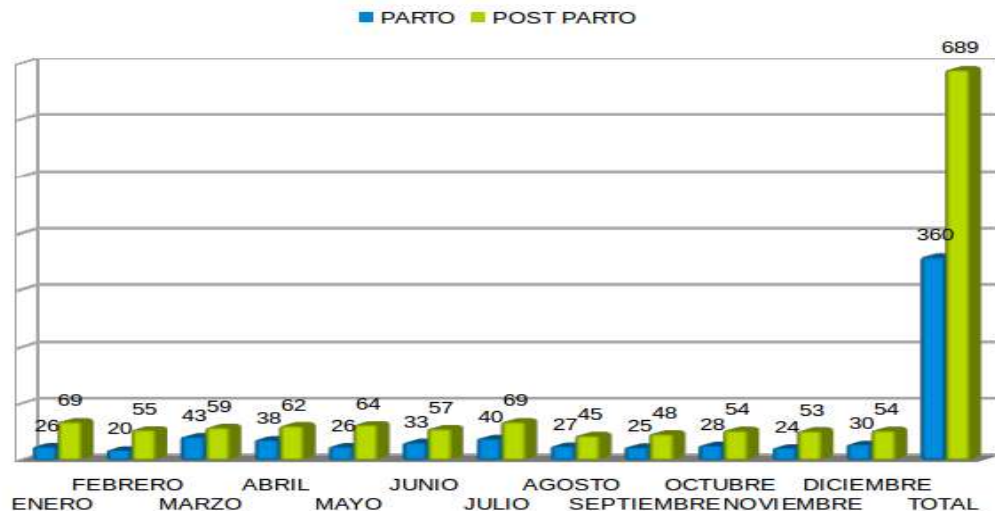

DE ENERO A DICIEMBRE DEL 2019 SE ATENDIERON N **360** PARTO INSTITUCIONAL EN EL DISTRITO Y **689** POST PARTOS, SE EVIDENCIA MAYOR NUMERO DE POST PARTOS DEBIDO A QUE SE REALIZA ATENCIÓN A TODAS LAS EMBARAZADAS QUE EN CASO DE SER REFERIDAS A SEGUNDO NIVEL POR ALGUNA COMPLICACIÓN OBSTÉTRICA , REGRESAN A LA COMUNIDAD SIENDO VISITADAS POR LOS EQUIPOS EAIS DE LAS UNIDADES OPERATIVAS PARA SU CONTROL POST PARTO Y SEGUIMIENTO RESPECTIVO, EVITANDO ASÍ LA MUERTE MATERNA Y NEONATAL EN EL CANTÓN RIOVERDE.

EMBARAZO EN ADOLESCENTES DE ENERO A DICIEMBRE 2019

| EMBARAZO EN ADOLESCENTES 2019 | | |
|-------------------------------|---------|---------|
| TOTAL | 10 A 14 | 15 A 19 |
| | | 20 |

EL EMBARAZO EN ADOLESCENTES ES UN PROBLEMA DE SALUD A NIVEL MUNDIAL, DURANTE EL AÑO 2019 SE REPORTAN **20** EMBARAZOS DE 10 A 14 AÑOS, INGRESADOS COMO ABUSO SEXUAL Y **215** EMBARAZADAS DE 15 A 19 AÑOS, SIENDO MUCHAS VECES EMBARAZOS SUBSECUENTES.

EN EL AÑO 2019 EL 1% DE LA POBLACIÓN DE 10 A 14 AÑOS SE EMBARAZARON Y DE 15 A 19 AÑOS EL 13.7% LAS UNIDADES QUE REPORTAN MAYOR EMBARAZO EN ADOLESCENTES ES LAGARTO, RIOVERDE, ROCAFUERTE Y MONTALVO, EN DONDE SE REALIZA TRABAJO EN LAS UNIDADES EDUCATIVAS Y SEGUIMIENTO EN PLANIFICACIÓN FAMILIAR EN ADOLESCENTES.

| PAPANICOLAU REALIZADOS EN 2019 | | | |
|--------------------------------|-------------|---|----------------|
| MES | PAP | LIE BAJO GRADO | LIE ALTO GRADO |
| ENERO | 0 | 0 | |
| FEBRERO | 171 | 3 | |
| MARZO | 107 | 2 | |
| ABRIL | 114 | 2 | |
| MAYO | 182 | 3 | |
| JUNIO | 142 | 1 | |
| JULIO | 156 | 1 | 1 |
| AGOSTO | 74 | FALTAN RESULTADOS DE AGOSTO A NOVIEMBRE SE ENVIARON PLACAS AL IESS DE IBARAA, PENDIENTE PLACAS DE DICIEMBRE | |
| SEPTIEMBRE | 153 | | |
| OCTUBRE | 117 | | |
| NOVIEMBRE | 83 | | |
| DICIEMBRE | 74 | | |
| CAMAPAÑA | 401 | | |
| TOTAL | 1774 | 12 | 1 |

DURANTE EL AÑO 2019 SE REALIZARON LOS PAP TEST DESDE EL MES DE FEBRERO, EN ENERO NO SE REALIZARON DEBIDO A QUE DESDE MAYO 2018 HASTA ENERO 2019 NO SE CONTABA CON PRESTADOR PARA LECTURA DE PLACAS.

DE FEBRERO A DICIEMBRE SE REALIZARON **1774** PLACAS

LAS **13** PACIENTES CON ALTERACIONES CERVICALES FUERON REFERIDAS A SEGUNDO NIVEL Y SE ENCUENTRAN EN TRATAMIENTO, LOS EQUIPOS EAIS REALIZAN EL RESPECTIVO SEGUIMIENTO FALTAN RESULTADOS DE AGOSTO A NOVIEMBRE ,PLACAS QUE FUERON LLEVADAS A IESS DE IBARRA PARA LECTURA,AL MOMENTO HAY **74** PLACAS REPRESADAS DEL MES DE DICIEMBRE DEL 2019



Referencia y Contrareferencia Distrito 08D06 Rioverde



Grafico 1. Se han realizado Enero a diciembre del 2019 un total de 1437 referencias cumplidas, de las cuales 1160 son referencias efectivas y se recibieron 291 contrareferencias.

Referencias y Contrareferencias Distrito 08D06 Rioverde

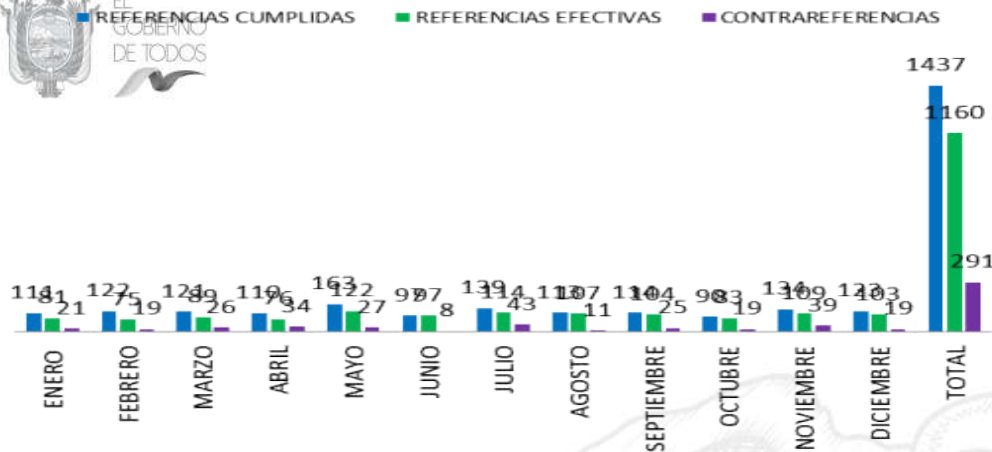

Grafico 2. Del total de referencias realizadas de enero a diciembre 2019 por el Distrito 08D06, 938 (65%) se enviaron al servicio de Consulta Externa y 499 (35%) al servicio de Emergencia del HDTC.

ESPECIALIDADES REFERIDAS AL HOSPITAL DELFINA TORRES DE CONCHA ENERO A DICIEMBRE 2019



Grafico 3. Se han realizado de enero a diciembre del 2019 un total de 1437 referencias cumplidas a las diferentes especialidades del HDTC, con mayor requerimiento a la especialidad de Ginecología, Medicina Interna y Oftalmología

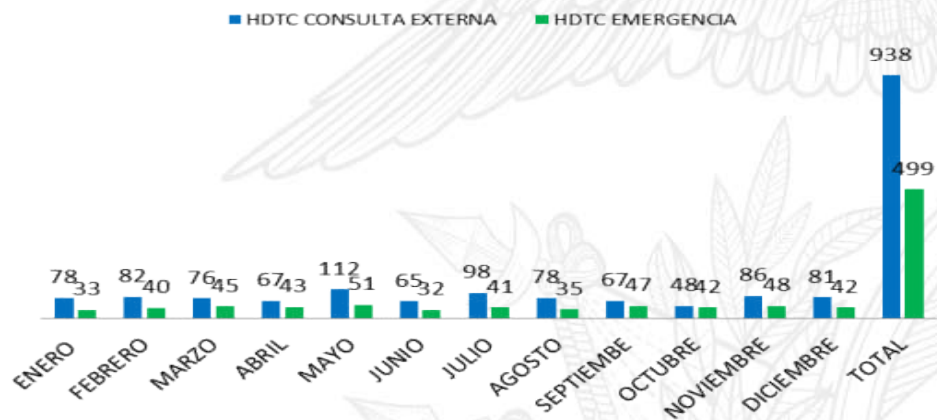

IMPLEMENTACIÓN ESTRATEGIA MÉDICO DEL BARRIO

| PACIENTES VULNERABLES CAPTADOS EN EL APLICATIVO DEL GEOSALUD | |
|--|----|
| embarazadas con alto riesgo | 80 |
| Enfermedades crónicas no transmisibles (especialistas) | 46 |
| Niños menores de 5 años con Mal Nutrición | 25 |
| Personas con Discapacidades Cuidados Paliativos | 46 |
| Personas con riesgo genético | 4 |
| Personas víctima de violencia | 4 |
| Personas con intentos autolíticos | 1 |

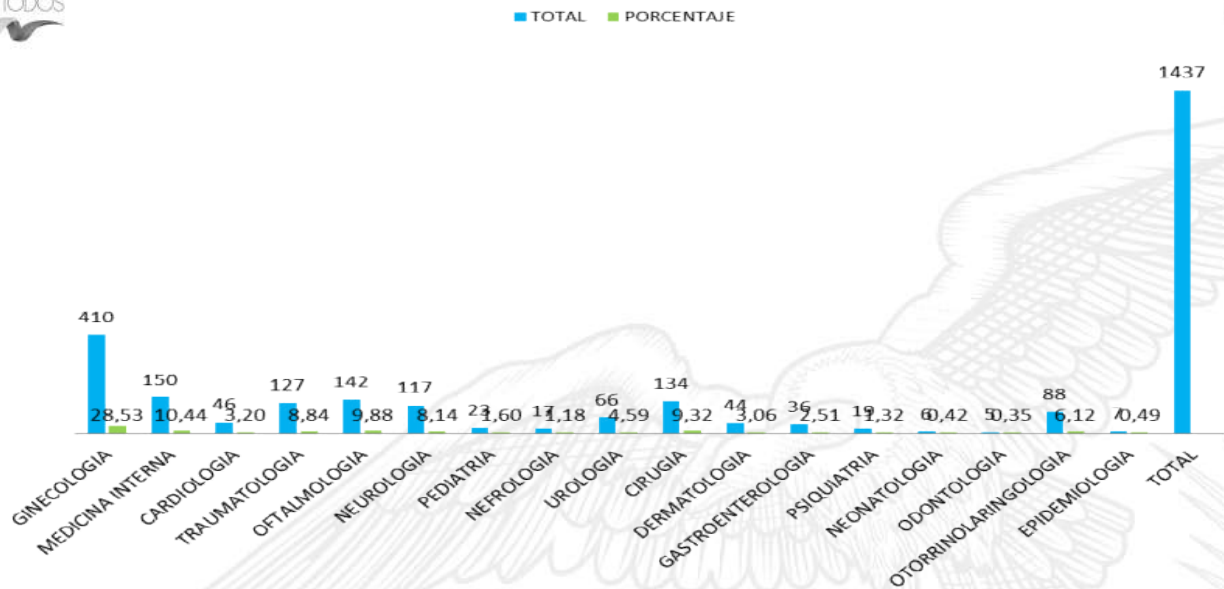
Fig1. Pacientes identificados vulnerables y prioritarios en el Catón Rioverde desde julio 2018 a diciembre 2019

| ATENCIÓN Y SEGUIMIENTOS A PACIENTES VULNERABLES | CANTIDAD | PORCENTAJE |
|---|----------|------------|
| Número de Pctes atendidos por Medicos Familiares | 1545 | 100% |
| Número de Pctes que recibieron visitas domiciliarias | 1375 | 100% |
| Número de atenciones subsecuentes por Medicos Familiares | 7001 | 100% |
| Número de visitas domiciliarias subsecuentes por Medicos Familiares | 6901 | 100% |
| Número de pacientes con plan integral | 1051 | 100% |

Fig2. Atenciones que brindan los MGI a sus pacientes vulnerables en todo el cantón Rioverde desde julio 2018 a diciembre 2019

| MES | REFERENCIAS A SEGUNDO NIVEL | CONTRAREFERENCIAS RECIBIDAS |
|------------|-----------------------------|-----------------------------|
| ENERO | 13 | 2 |
| FEBRERO | 18 | 2 |
| MARZO | 10 | 0 |
| ABRIL | 22 | 8 |
| MAYO | 19 | 0 |
| JUNIO | 14 | 11 |
| JULIO | 26 | 10 |
| AGOSTO | 15 | 14 |
| SEPTIEMBRE | 18 | 0 |
| OCTUBRE | 26 | 0 |
| NOVIEMBRE | 27 | 0 |
| DICIEMBRE | 35 | 0 |
| TOTAL | 243 | 47 |

Fig2. Referencias y Contrareferencias al Hospital Delfina Torres de Concha desde enero a diciembre 2019 se han realizado 243 referencias

ESTRATEGIA ECUADOR SIN CARIES DISTRITO 08D06 RIOVERDE

| Nº ACTIVIDADES INTRAMURALES | Nº ACTIVIDADES EXTRAMURALES | EDAD | | | | | Nº NIÑOS ATENDIDOS | Nº TOTAL SELLANTES APLICADOS | Nº TOTAL DE RESTAURACIONES PIEZA #/6 | %ACTIVIDADES REALIZADAS POR NIÑO | TOTAL ACTIVIDADES REALIZADAS | MESES/AÑO 2018 |
|-----------------------------|-----------------------------|--------|--------|--------|--------|--------|--------------------|------------------------------|--------------------------------------|----------------------------------|------------------------------|----------------|
| | | 5 años | 6 años | 7 años | 8 años | 9 años | | | | | | |
| 104 | 140 | 37 | 38 | 65 | 51 | 82 | 273 | 619 | 40 | 2,41 | 659 | ENERO |
| 143 | 163 | 47 | 66 | 61 | 57 | 106 | 337 | 903 | 66 | 2,88 | 969 | FEBRERO |
| 12 | 14 | 7 | 4 | 1 | 2 | 12 | 243 | 598 | 85 | 2,81 | 683 | MARZO |
| 105 | 78 | 42 | 30 | 35 | 26 | 44 | 183 | 386 | 59 | 2,43 | 445 | ABRIL |
| 49 | 255 | 60 | 51 | 48 | 92 | 129 | 380 | 1168 | 320 | 3,92 | 1488 | MAYO |
| 123 | 158 | 44 | 41 | 41 | 97 | 93 | 316 | 782 | 343 | 3,56 | 1125 | JUNIO |
| 60 | 490 | 69 | 82 | 127 | 118 | 154 | 550 | 1325 | 210 | 2,79 | 1535 | JULIO |
| 67 | 257 | 40 | 49 | 42 | 75 | 119 | 325 | 863 | 102 | 2,97 | 965 | AGOSTO |
| 41 | 229 | 53 | 29 | 57 | 64 | 59 | 262 | 741 | 394 | 4,33 | 1135 | SEPTIEMBRE |
| 112 | 200 | 50 | 43 | 64 | 75 | 80 | 312 | 858 | 312 | 3,75 | 1170 | OCTUBRE |
| 107 | 342 | 85 | 97 | 70 | 79 | 155 | 486 | 1144 | 433 | 3,24 | 1577 | NOVIEMBRE |
| 95 | 269 | 62 | 73 | 79 | 68 | 80 | 362 | 962 | 260 | 3,38 | 1222 | DICIEMBRE |
| 1149 | 2681 | 637 | 625 | 723 | 857 | 1181 | 4029 | 10349 | 2624 | 38,47 | 12973 | TOTAL |

De enero a diciembre del 2019 se han realizado 10349 aplicaciones de sellantes en un total de 4029 niños de entre 5 a 9 años a nivel intramural y extramural. Las atenciones son brindadas en las unidades educativas y en visitas domiciliarias.

PROVISIÓN DE SERVICIOS DE SALUD

Equipos biomédicos para fortalecer Unidades de Cuidados Intensivos Neonatales
NO CONTAMOS CON UCI

implementaron procesos para certificarse como **Establecimientos de Salud Amigos de la Madre y del Niño (ESAMYN) 01**

Se acondicionaron salas de parto en libre posición. 1

Fuente: Subsecretarías Nacionales



668 mujeres en período de gestación y período de lactancia recibieron **suplemento de hierro + ácido fólico**

601 recién nacidos recibieron **tamizaje neonatal**

871 niños fueron suplementados con **hierro, multivitaminas y minerales en polvo**
2.123 niños con **vitamina A**

PROVISION DE SERVICIOS

ADOLESCENCIA



4.829
tamizajes visuales

1.840 primeras **4054**
subsecuentes **cobertura**
19,6% **concentración 3**
consultas de planificación
familiar a mujeres de 15 a 19
años.



**Personas con consumo problemático
de alcohol y otras drogas**

NO CONTAMOS CON CETAD
atenciones en los Centros
Especializados de Tratamiento a
personas con consumo problemático
de alcohol otras
drogas (CETAD)



Personas con discapacidad

**Presentación del Manual de Calificación de
Discapacidades**

Total pacientes con Discapacidad: **427**
Total ayudas técnicas entregadas: **242**

Fuente:

| PACIENTES CON DISCAPACIDAD POR UNIDAD OPERATIVAS | LEVE | MODERADA | GRAVE | SEVERA | TOTAL |
|--|----------|------------|------------|------------|------------|
| RIOVERDE | 3 | 39 | 39 | 37 | 97 |
| ROCAFUERTE | 5 | 30 | 35 | 27 | 91 |
| MONTALVO | 3 | 6 | 2 | 7 | 26 |
| LAGARTO | 2 | 18 | 30 | 27 | 76 |
| CHONTADURO | 3 | 8 | 12 | 22 | 43 |
| CHUMUNDE | 1 | 11 | 8 | 2 | 22 |
| CHUNGUILLO | 5 | 10 | 3 | 1 | 19 |
| SAN VICENTE | 0 | 3 | 8 | 7 | 22 |
| VENADO | 0 | 6 | 6 | 11 | 17 |
| PROGRESO | 3 | 3 | 0 | 5 | 5 |
| CAPULI | 0 | 4 | 4 | 1 | 9 |
| TOTAL | 6 | 132 | 133 | 147 | 427 |

| MES | TAMIZAJE | PARTOS |
|-------------------------|------------|------------|
| ENERO / DIC 2019 | 601 | 364 |

DE LOS PARTOS ATENDIDOS SE HA REALIZADO EL TAMIZAJE NEONATAL AL 100%

EN EL MES DE DICIEMBRE 20% DE LAS PERSONAS CON DISCAPACIDAD QUE SE ENCUENTRAN EN LA BASE DE DATOS FUERON ATENDIDOS EN EL SERVICIO DE REHABILITACIÓN Y TERAPIAS A TRAVÉS DE VISITAS DOMICILIARIAS O POR ATENCIÓN INTRAMURAL

SALUD MENTAL ATENCIONES SERVICIO AMBULATORIO INTENSIVO ENERO -DICIEMBRE 2019

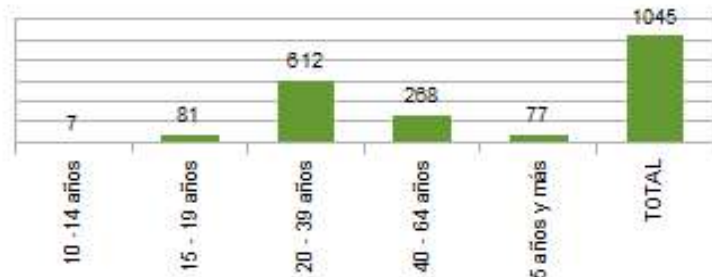
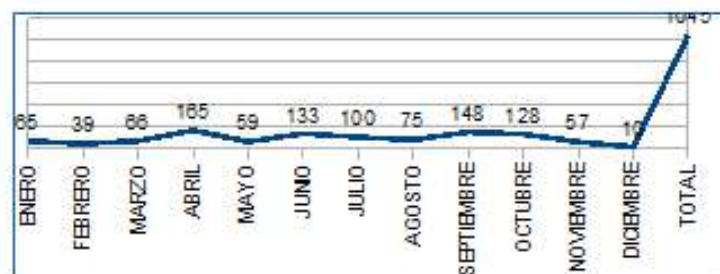

Se realizaron 1045 atenciones de las cuales el 60% corresponde a trastornos por adicciones, con mayor proporción en hombres y el 40% corresponde al trastornos mentales graves, con mayor proporción en mujeres. El grupo etáreo de 20 a 39 años es el más afectado. Las patologías más atendidas son Ezquizofrenia y adicciones por múltiples drogas. El mes con más atenciones fue Abril, teniendo un desenfoque en el mes de diciembre por el despido del terapeuta ocupacional.

■ ESQUIZO

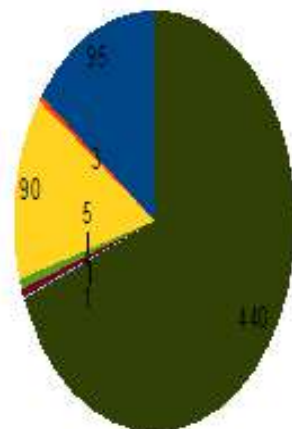

- ALCOHOL F10
- OPIOIDES F11
- CANNABINOIDES F12
- COCAINA F14
- ALUCINÓGENOS F16
- DISOLVENTES VOLÁTILES F18
- MÚLTIPLES DROGAS O DE OTRAS SUSTANCIAS PSICOTROPICAS F19



PRODUCCION DEL SERVICIO DE SALUD MENTAL DE ENERO A DICIEMBRE DEL 2019

MINISTERIO DE
SALUD PUBLICA

| PRODUCCION DE ENERO - DICIEMBRE DEL 2019 | | | |
|--|------------------|------------|------------|
| SERVICIOS DE SALUD MENTAL | ATENCIONES TOTAL | PREVENTIVA | MORBILIDAD |
| PSICOLOGIA | 1295 | 555 | 550 |
| SAI | 2015 | 595 | 620 |
| PSICOREHABILITACION | 3072 | 258 | 2820 |
| TOTALES | 5584 | 1284 | 4100 |

NUMERO DE ATENCIONES POR GRUPO ETAREO

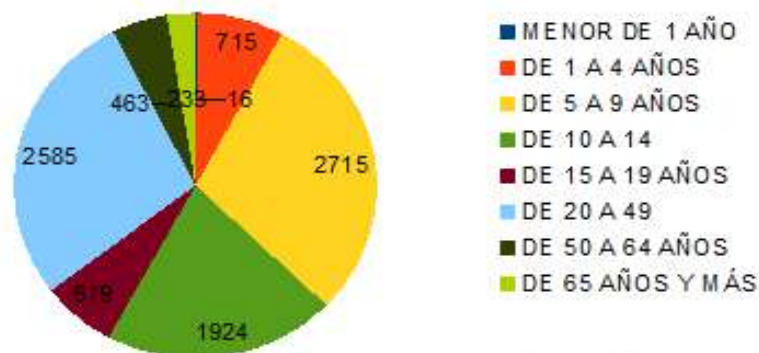

■ PREVENTIVA
■ MORBILIDAD

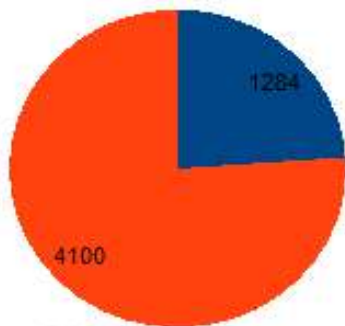

PORCENTAJE DE ATENCIONES POR LUGAR DE ATENCION



PERFIL EPIDEMIOLÓGICO ENERO - DICIEMBRE 2019 DISTRITO 08D06

| Items | PATOLOGIA | menor de 1 mes | 1 a 11 meses | 1 a 4 años | 5 a 9 años | 10 a 14 años | 15 a 19 años | 20 a 49 años | 50 a 64 años | 65 a más | Total |
|--------------|---|-----------------------|---------------------|-------------------|-------------------|---------------------|---------------------|---------------------|---------------------|-----------------|--------------|
| 1 | RINOFARINGITIS AGUDA [RESFRIADO COMUN] | 70 | 1065 | 2159 | 1240 | 671 | 467 | 1331 | 341 | 266 | 7610 |
| 2 | INFECCION DE VIAS URINARIAS SITIO NO ESPECIFICADO | 0 | 3 | 70 | 161 | 272 | 791 | 3308 | 511 | 253 | 5369 |
| 3 | PARASITOSIS INTESTINAL SIN OTRA ESPECIFICACION | 2 | 9 | 880 | 1441 | 1004 | 514 | 1023 | 268 | 123 | 5264 |
| 4 | AMIGDALITIS AGUDA NO ESPECIFICADA | 3 | 134 | 850 | 840 | 514 | 289 | 1012 | 195 | 100 | 3937 |
| 5 | CARIES DE LA DENTINA | 0 | 2 | 63 | 303 | 204 | 318 | 1095 | 134 | 40 | 2159 |
| 6 | CEFALEA | 1 | 0 | 8 | 83 | 187 | 211 | 959 | 186 | 100 | 1735 |
| 7 | DIARREA Y GASTROENTERITIS DE PRESUNTO ORIGEN INFECCIOSO | 1 | 179 | 510 | 196 | 132 | 83 | 333 | 88 | 64 | 1586 |
| 8 | FARINGITIS AGUDA | 2 | 70 | 273 | 251 | 187 | 119 | 421 | 108 | 36 | 1467 |
| 9 | DOLORES ABDOMINALES Y LOS NO ESPECIFICADOS | 5 | 2 | 32 | 49 | 99 | 139 | 742 | 98 | 62 | 1228 |
| 10 | GASTRITIS AGUDAS | 0 | 0 | 1 | 2 | 50 | 131 | 688 | 187 | 131 | 1190 |
| 11 | VAGINITIS VULVITIS Y VULVOVAGINITIS EN ENFERMEDADES INFECCIOSAS Y PARASITARIAS CLASIFICADAS EN OTRA PARTE | 1 | 1 | 3 | 18 | 49 | 169 | 786 | 77 | 19 | 1123 |
| 12 | HERIDAS | 10 | 2 | 60 | 124 | 134 | 123 | 515 | 99 | 51 | 1118 |
| 13 | CANDIDIASIS DE LOCALIZACIONES UROGENITALES | 0 | 1 | 0 | 5 | 25 | 147 | 640 | 56 | 9 | 883 |
| 14 | TRICOMONIASIS UROGENITAL | 1 | 0 | 0 | 1 | 5 | 129 | 716 | 20 | 1 | 873 |
| 15 | MICOSIS SUPERFICIALES ESPECIFICADAS | 8 | 80 | 93 | 108 | 115 | 70 | 255 | 67 | 50 | 846 |
| 16 | LUMBAGO | 2 | 2 | 1 | 1 | 13 | 21 | 454 | 225 | 126 | 845 |
| 17 | NECROSIS DE LA PULPA | 1 | 1 | 4 | 115 | 104 | 83 | 305 | 65 | 31 | 709 |
| 18 | DERMATITIS ATOPICAS | 3 | 67 | 156 | 92 | 51 | 42 | 150 | 32 | 16 | 609 |
| 19 | ANEMIA POR DEFICIENCIA DE HIERRO SIN OTRA ESPECIFICACION | 0 | 89 | 324 | 46 | 9 | 16 | 77 | 14 | 21 | 596 |
| 20 | DERMATITIS ALERGICA DE CONTACTO | 1 | 32 | 99 | 83 | 58 | 55 | 197 | 40 | 15 | 580 |
| | LA DEMAS | 93 | 816 | 1990 | 1817 | 1632 | 2412 | 10775 | 2752 | 1867 | 24154 |
| | TOTAL | 204 | 2555 | 7576 | 6976 | 5515 | 6329 | 25782 | 5563 | 3381 | 63881 |



Contención del brote regional de sarampión



CIERRE DE ESQUEMA CONTRA SARAMPION-DIFTERIA- POLIO EN MENORES DE 8 AÑOS 2019

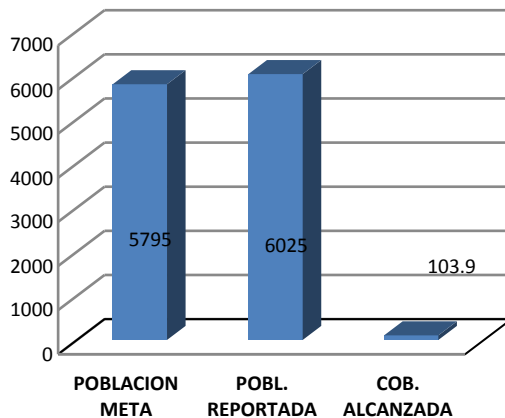

EL DISTRITO 08D06 NO REPORTA SOSPECHOSOS DE SARAMPION

Vacunación para prevención de la influenza



COBERTURA DE VACUNACION INFLUENZA POR GRUPOS ETAREOS HASTA DICIEMBRE 2019

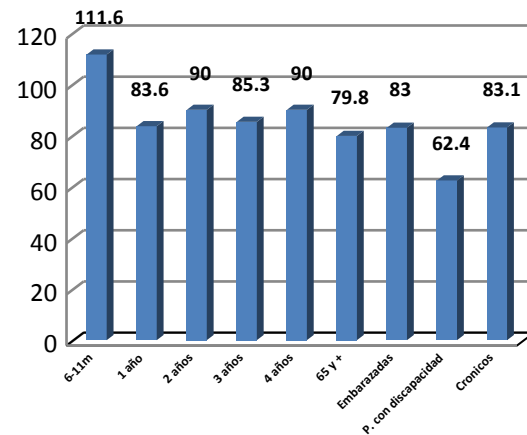

LA COBERTURA ALCANZADA HASTA LA SEMANA 7 DE VACUNACION ES 60% SEGÚN NORMATIVA DE CAMPAÑA EN CADA GRUPO A VACUNAR.

ACCIONES PARA FORTALECER LA VIGILANCIA DE LA SALUD Y EL CONTROL DE ENFERMEDADES

INMUNIZACION DISTRITAL POR GRUPOS DE EDAD 2019

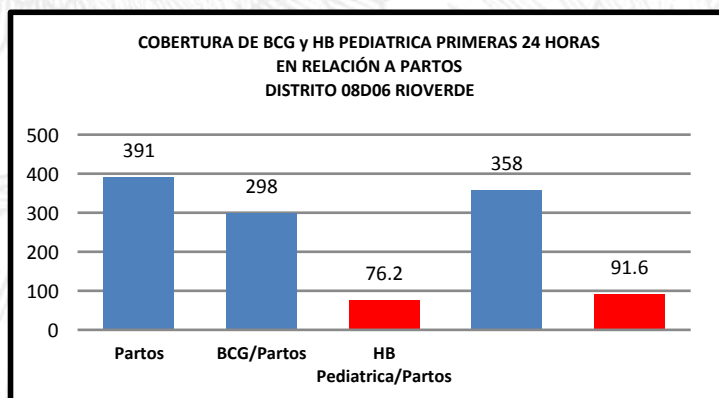
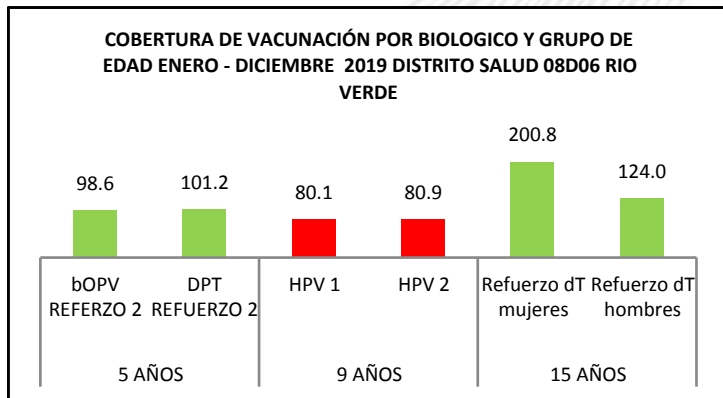
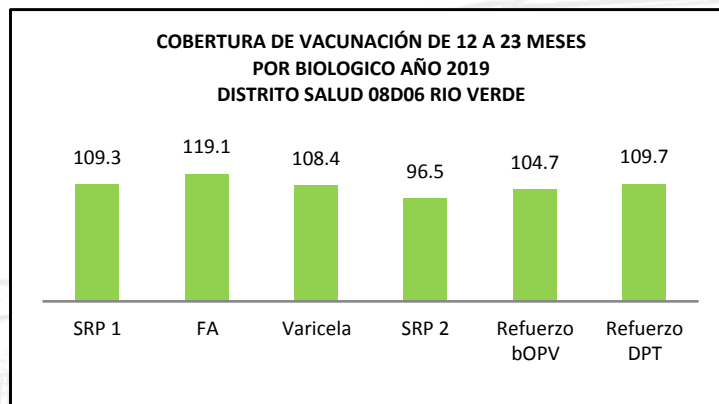
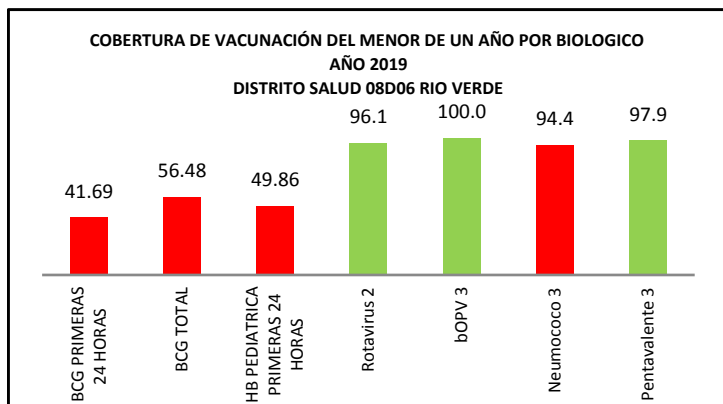

ENFERMEDADES TRANSMITIDAS POR VECTORES

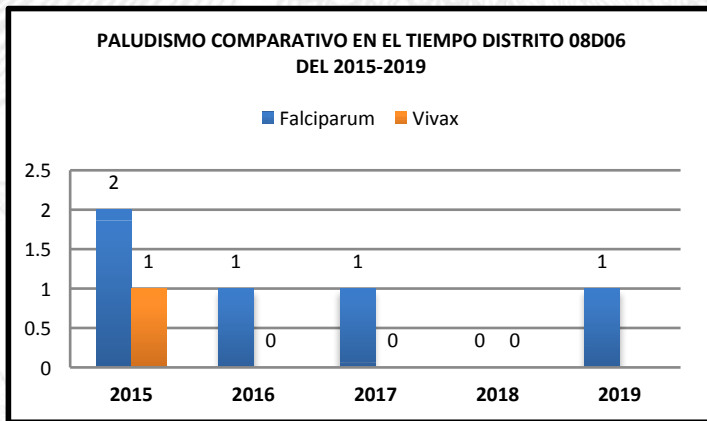
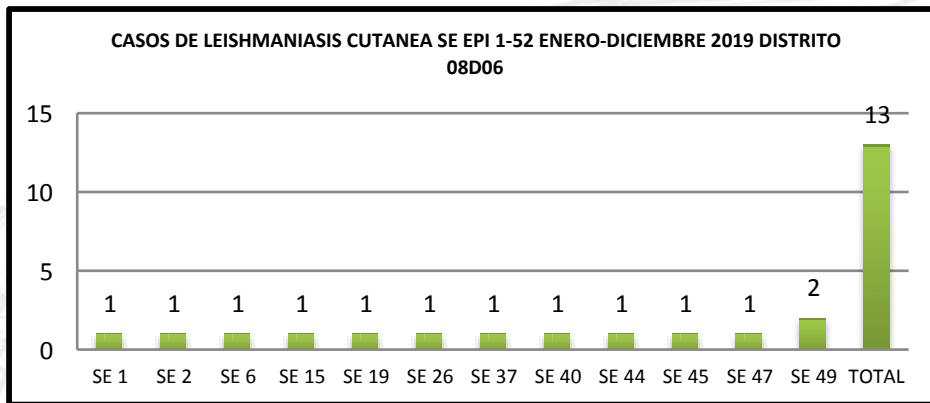
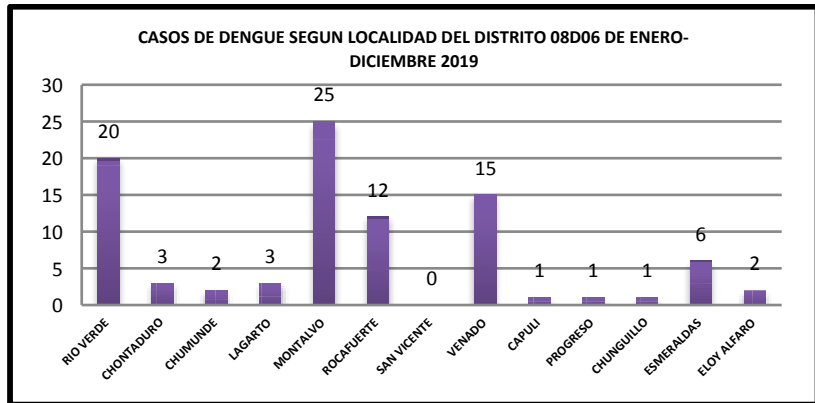

ACTIVIDADES DE CONTROL PARA ENFERMEDADES TRANSMITIDAS POR VECTORES

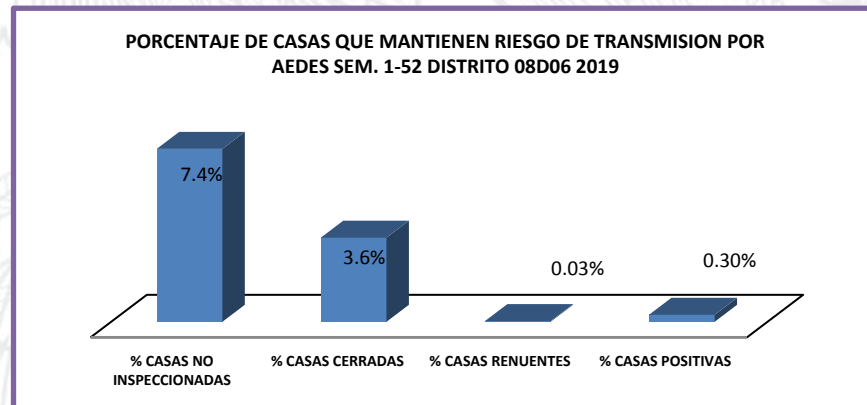
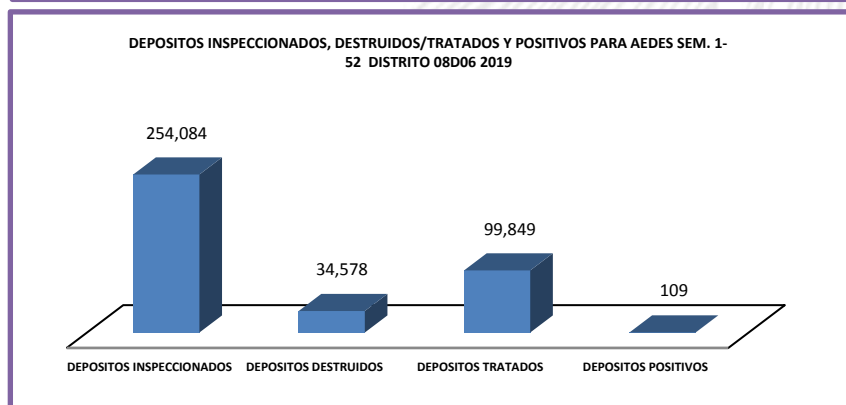
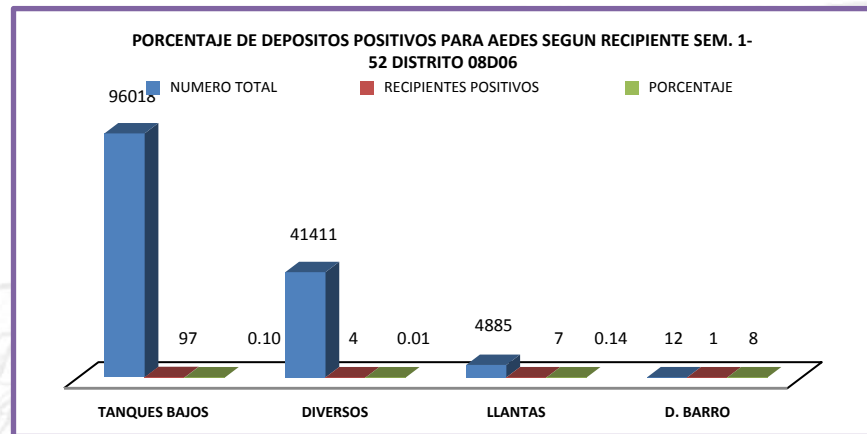
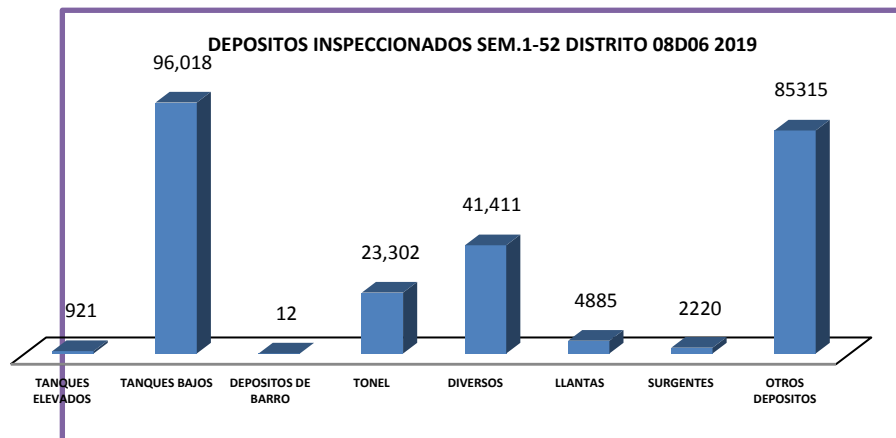

ACCIONES PARA FORTALECER LA VIGILANCIA DE LA SALUD Y EL CONTROL DE ENFERMEDADES

ACTIVIDADES DE CONTROL PARA ENFERMEDADES TRANSMITIDAS POR VECTORES

TOTAL CASAS FUMIGADAS SEM.1 -52 DISTRITO 08D06 2019

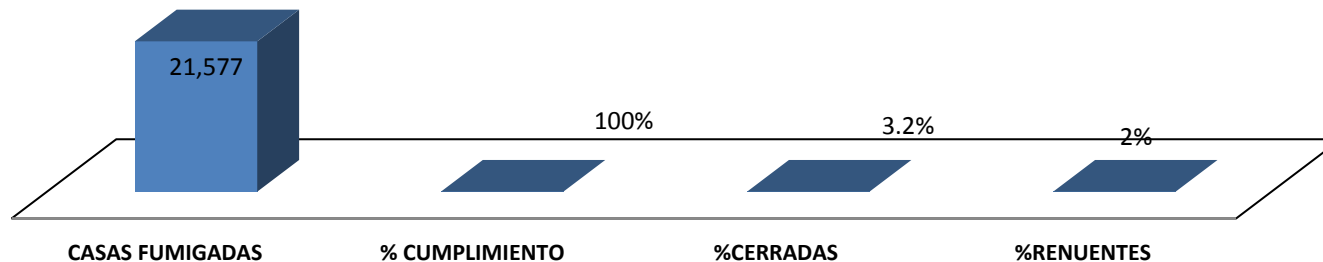

MZ. INTERVENIDAS CON FUMIGACION PERI DOMICILIAR DISTRITO 08D06 SEM. 1- 52 DEL 2019

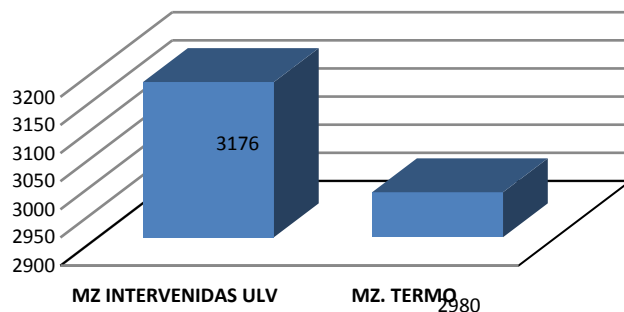

CASAS ROCIADAS Y HABITANTES PROTEGIDOS SEM. 1- 52 DISTRITO 08D06 2019

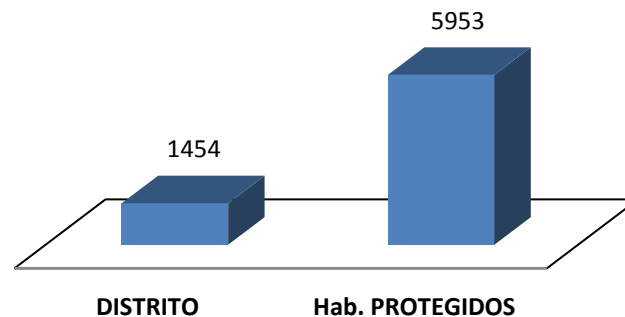

HACIA LA TRANSFORMACION DIGITAL

Producción



PRAS



APP Vigilancia
Epidemiológica



APP Geosalud

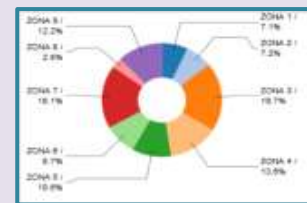

Data Warehouse

Desarroll o y Pruebas



Gestión
Inventarios



Seguimiento
nominal



Receta
electrónica



Rdaca 2.0



Firma
electrónica
documentos
clínicos

POLÍTICAS Y PLANES PARA LA PROMOCIÓN DE LA SALUD Y PREVENCIÓN DE ENFERMEDADES

Plan Nacional de Salud Sexual y Salud Reproductiva 2018 - 2019

2 (dos)

establecimientos pre calificados como Servicios Inclusivos. (Cs. Tipo C de RioVerde y Chumunde)

#1 (uno)

establecimientos con servicio de primera atención para las presuntas víctimas de violencia de género (Cs. Tipo C de RioVerde)

Política Intersectorial de Prevención del Embarazo en niñas y adolescentes 2018 - 2025

#6 (seis)

establecimientos de salud pre calificados como "Servicios Amigables para Adolescentes" (Cs. Tipo C de RioVerde, Chumunde, Chontaduro, Lagarto, Rocafuerte, Montalvo)



Plan Intersectorial de Alimentación y Nutrición Ecuador PIANE 2018 - 2025

#3 (tres)

instituciones cumplen con el Reglamento de Bares Escolares



Programa Municipios Saludables

Municipio de Rio Verde
ha firmado la carta de
intención



Escuela de Participación Ciudadana

55
miembros de los
Comités Ciudadanos
Locales de Salud



Reconocimiento Restaurantes Saludables

#6 (seis)
a nivel Distrital que se
destacan por su
responsabilidad
nutricional.



Reconocimiento Empresas Amigas de la Lactancia Materna

#1 (una)
Centro de Salud Tipo C
Rioverde



LOGROS ALCANZADOS

- ❖ 100% Unidades Operativas con pruebas para detección oportuna de VIH
- ❖ 92,5% de pacientes atendidos en la Unidad Integral de atención y UO
- ❖ 100% de embarazadas tamizadas para VIH
- ❖ Cumplimiento al 100% de inmunizaciones con cierre de esquema en sarampión, difteria y poliomielitis
- ❖ Coberturas superior al 60% en la campaña de influenza semana 7
- ❖ Niveles óptimos de vacunación en menores de 1 año
- ❖ 100% de inmunización en niños de 12 a 23 meses
- ❖ 80% Inmunización para HPV
- ❖ Vigilancia, captación y seguimiento del 100% de casos de Enfermedades Transmitidas por Vectores
- ❖ Cumplimiento del 100% de ciclos para control de vectores
- ❖ Mantenimiento de equipos, entrega de uniformes y prendas de protección

SILLONES ODONTOLÓGICOS EN LAS UNIDADES OPERATIVAS DEL DISTRITO 08D06 RIOVERDE

CHUMUNDE



CHONTADURO



ROCAFUERTE



SAN VICENTE



MONTALVO



LAGARTO





EQUIPOS DENTAL COMPLETO



EQUIPOS DENTAL PORTATIL



MINISTERIO DE
SALUD PÚBLICA

LOGROS ALCANZADOS

AMBULANCIA DONADA POR LA FUNDACIÓN RÍOS



Contamos con una ambulancia marca Mercedes Benz anclada al SIS – ECU 911 para traslados al Hospital del Sur Esmeraldas, además el 5 de Abril del 2019 la Fundación Ríos realizó la Donación de un vehículo secundario tipo Ambulancia Chevrolet 4X4 para los traslados desde las parroquias de Chumunde, Chontaduro y recintos aledaños al Cantón Rioverde

Para satisfacción del usuario y del personal en el Centro de Salud Tipo C, contamos con personal de Limpieza y Guardianía para su seguridad, se realizaron las adecuaciones en las partes de luminarias en los pasillos donde se brinda atención con calidad y calidez.

Además el 10 de julio año 2019 se realizó la entrega de la obra pública "Construcción del Centro de Salud Tipo C en la localidad del Cantón Rioverde provincia de Esmeraldas" por parte del Servicio de Contratación de Obras SECOB



Se realizo adecuación en todos los Centros y Puestos de Salud en la parte exterior e interior y de la casas medicas en pintura y mampostería para ser habitada por los rurales profesionales de la salud.

Se realizo la adecuación de una rampa y escalera en la parte exterior para facilidad de los pacientes con Discapacidad y Adultos mayores.



PUESTO DE SALUD DE CHUNGUILLO

Con fecha 23 de Septiembre del 2019 se entrego la obra de la creación del Puesto de Salud de Chunguillo, proyecto que fue financiado por:

- World Visión
- Ministerio de Salud Publica
- Junta Parroquial de Rocafuerte
- Comunidad de Chunguillo
- Municipio de Rioverde



PUESTO DE SALUD DE PROGRESO

Se realizó adecuación en el parte exterior e interior de la Unidad en pintura y mampostería , se realizo la Construcción de la casa medica por cuanto la anterior no se encontraba en la condiciones necesarias para ser habitadas por los profesionales de salud



ACTIVIDADES REALIZADAS Y REGISTRO FOTOGRAFICO DOCUMENTANDO LAS ACCIONES DE VISITAS A GRUPOS VULNERABLES



ACTIVIDADES REALIZADAS Y REGISTRO FOTOGRAFICO DOCUMENTANDO LAS ACCIONES DE LAS TAPS



ACTIVIDADES REALIZADAS Y REGISTRO FOTOGRAFICO

DOCUMENTANDO LAS ACCIONES DE CONTROL VECTORIAL



ACTIVIDADES REALIZADAS Y REGISTRO FOTOGRAFICO

DOCUMENTANDO LAS ACCIONES EN COMUNIDAD DE DIFÍCIL ACCESO



SERVICIOS INCLUSIVOS



El Objetivo principal es proveer estilos y entorno de vida saludable . La cual nuestro Distrito certifico dos Centros de salud, Centro Tipo C y Chumunde con una calificación del 100%

BARES ESCOLARES



El MSP es el encargado del monitoreo para el cumplimiento de expendio de alimentos y sus condiciones higiénicas sanitarias, lineamientos alimentarios y nutricionales donde se verifica el cumplimiento.



CARTA DE INTENCIÓN

En la ciudad del Rionegro a los 22 días del mes de Mayo del 2019, El Sr. Jeffrey Quiñero Bolaños en calidad de Alcalde del Gobierno Autónomo Descentralizado Municipal del Cantón RIOVERDE, Provincia de ESMERALDAS, por medio de la presente manifiesta expresiones el interés y compromiso de continuar adheridos al Programa de Municipios Saludables.

En tal virtud, se ha conformado un equipo multidisciplinario para la implementación del Programa de Municipios Saludables liderado por la Dirección de Planificación.

Los fines que se persiguen al formar parte del Programa de Municipios Saludables, son:

- Promover y generar políticas públicas saludables
- Promover la participación ciudadana en la toma de decisiones relacionadas al buen vivir ciudadano.
- Compartir experiencias relacionados al desarrollo y bienestar de la población con Municipios de otras jurisdicciones.
- Obtener mayor experiencia en costumbres de promoción de la salud
- Ejecutar acciones y proyección que tengan como objetivo mejorar los determinantes de la salud en base a los competencias municipales.
- Obtener la certificación como Municipio Saludable

A estos efectos y como signo de la voluntad del Gobierno Autónomo Descentralizado Municipal del Cantón Rionegro y para realizar esfuerzos conjuntos con el Ministerio de Salud orientados a mejorar la calidad de vida de nuestros conciudadanos, incluyendo en los determinantes de la salud, firmo esta carta con constancia y compromiso de lo actuado en original y dos copias.

Montecristo

Jeffrey Quiñero Bolaños

Dr. Rafael-Eusebio Ramirez

ALCALDE GAD MUNICIPAL DE CANTÓN RIOVERDE (ESMERALDAS)
DIRECTOR DISTRITAL ONDAS (RIOVERDE SALUD)

Es una estrategia creada por el MSP para lograr que los municipios de cada cantón formen parte activa de las estrategias sanitarias que tiene el Ministerio.



ESCUELA DE PARTICIPACIÓN CIUDADANA

Desarrollar capacidades, habilidades y el sentido de pertenencia ciudadana de los comités locales de salud y ciudadanía en general, para promover el empoderamiento, autocuidado y prevención de los principales problemas de salud propios y de la comunidad



RESTAURANTES SALUDABLES



Es una certificación voluntaria, es decir se visita a los restaurantes o cafeterías socializamos la estrategia y ellos deciden si quieren participar o no de acuerdo a eso se realiza una carta de intención, luego un diagnóstico de cómo está el restaurante y verificamos si cumple con los parámetros que establece la estrategia y el punto final es el reconocimiento.

RECONOCIMIENTO DE ESPACIO PARA LACTANCIA MATERNA "CENTRO DE SALUD TIPO C"



Esta norma es aplicable a todas las instituciones de los sectores públicos y privados donde trabajen veinte o más mujeres en edad fértil.

Las instituciones deben contar con un ambiente especialmente acondicionado y digno, para que las mujeres en periodo de lactancia puedan extraer su leche materna y se asegure su adecuada conservación durante el horario de estudios o trabajo.

Cabe indicar que la leche materna es el alimento más completo que un infante puede consumir durante los seis primeros meses de vida porque incluye todos los nutrientes que necesita



GRACIAS POR SU ATENCIÓN