

MINISTERIO DE SALUD PÚBLICA

# RENDICIÓN DE CUENTAS 2019

DISTRITO 14D04 GUALAQUIZA SAN JUAN  
BOSCO SALUD



El proceso de **RENDICIÓN DE CUENTAS**, es un ejercicio de la democracia participativa en el país, garantizada por la Constitución de la República del Ecuador. En su Art. 204, nos dice que: el pueblo es el MANDANTE y PRIMER FISCALIZADOR del poder público, en ejercicio de su derecho a la participación

Este proceso permite tener un mayor acercamiento a la ciudadanía, recoger necesidades, transparentar el uso de los recursos, así como evidenciar los resultados obtenidos.

**PORCENTAJE DE EJECUCION DE PRESUPUESTO  
GENERAL POR GRUPO DE GASTO  
ENERO- DICIEMBRE AÑO 2019**



GRUPO DE GASTO		MONTO ASIGNADO	MONTO EJECUTADO	% EJEC
<b>*5.</b>	<b>EGRESOS CORRIENTES</b>	<b>6.796.526,59</b>	<b>6.796.526,40</b>	<b>100,00%</b>
	510000 - EGRESOS EN PERSONAL	5.636.841,23	5.636.841,23	100,00%
	530000 - BIENES Y SERVICIOS DE CONSUMO	1.069.807,30	1.069.807,11	100,00%
	570000 - OTROS EGRESOS CORRIENTES (SEGUROS, IMPUESTOS Y PATENTES )	33.775,10	33.775,10	100,00%
	580000 - TRANSFERENCIAS Y DONACIONES CORRIENTES	56.102,96	56.102,96	100,00%
<b>7.</b>	<b>EGRESOS DE INVERSIÓN</b>	<b>169.508,48</b>	<b>169.508,48</b>	<b>100,00%</b>
	710000 - EGRESOS EN PERSONAL PARA INVERSIÓN	112.837,50	112.837,50	100,00%
	730000 - BIENES Y SERVICIOS PARA INVERSION	4.592,00	4.592,00	100,00%
	750000 - OBRAS PUBLICAS	52.078,98	52.078,98	100,00%
<b>8.</b>	<b>EGRESOS DE CAPITAL</b>	<b>18.627,65</b>	<b>18.627,65</b>	<b>100,00%</b>
	840000 - BIENES DE LARGA DURACIÓN (PROPIEDADES PLANTA Y EQUIPO)	18.627,65	18.627,65	100,00%
	<b>TOTAL :</b>	<b>6.984.662,72</b>	<b>6.984.662,53</b>	<b>100,00%</b>

**\*Consumo per cápita: \$ 281,55**

## GASTOS DIRECTOS -% DESTINADO DEL PRESUPUESTO TOTAL ASIGNADO PARA BIENES Y SERVICIOS DE CONSUMO ( \$1.069.807,11)

DETALLE DEL GASTO	ASIGNADO /EJECUTADO	% EN REALACIÓN CON EL PRESUPUESTO ASIGNADO PARA BIENES Y SERVICIOS DE CONSUMO
Alimentos	52.262,90	4,89%
Medicamentos	306.320,28	28,6%
Dispositivos Médicos	328.078,06	30,7%
<b>TOTAL:</b>	<b>686.661,24</b>	<b>64,19%</b>



## Procesos de Contratación

TIPO DE CONTRATACIÓN	Número Total
Ínfima Cuantía	165
Subasta Inversa Electrónica	19
Menor Cuantía	2
Consultoría	1
Régimen Especial	6
Catálogo Electrónico	201
Otras (procedimiento especial)	2
<b>TOTAL</b>	<b>396</b>





# TALENTO HUMANO DEL MSP

UNIDAD OPERATIVA	MEDICOS ESPECIALISTAS	MEDICOS FAMILIARES	MEDICOS GENERALES	MEDICOS RURALES	ODONTOLOGOS	ODONTOLOGOS RURALES	ENFERMERAS	ENFERMERAS RURALES	OBSTETRAS	OBSTETRAS RURALES	TECNOLOGO EN IMAGE NOLOGIA	PSICOLOGOS CLINICOS	LABORATORISTAS	QUIMICO FARMACEUTICO	NUTRICIONISTA	AUXILIARES	CHOFERES	TAPS	PERSONAL ADMINISTRATIVO	TOTAL
DISTRITO																1			30	31
HOSPITAL MISEREOR	11		15	8			25	3	1		1	1	8	1	1	38	3		7	123
ECU 911			4														4			8
UNIDAD ANIDADA		2	6	2	4	5	5		2			3				5		1	4	39
CENTRO DE SALUD TIPO A NUEVA TARQUI		1	1	1	1		2	1								2				9
CENTRO DE SALUD TIPO A CHIGUINDA		2		1	1		1	1								1		1		8
CENTRO DE SALUD TIPO A BOMBOIZA			3			1	2	2								1		1		10
CENTRO DE SALUD TIPO A PROVEEDURIA		2		1	1		2	2								1		1		10
CENTRO DE SALUD TIPO A SAN JUAN BOSCO		1	2	2	3	1	3	1					1			2			2	18
PUESTO DE SALUD LA PRADERA				1		1		1								1		1		5
PUESTO DE SALUD EL AGUACATE				1				1												2
PUESTO DE SALUD EL IDEAL				2		1	1	1												5
PUESTO DE SALUD MONTERREY			1			1	1											1		4
PUESTO DE SALUD GANAZHUMA							1									1		1		3
PUESTO DE SALUD PANANZA		1			1		1	1										1		5
<b>TOTAL</b>	<b>11</b>	<b>9</b>	<b>32</b>	<b>19</b>	<b>11</b>	<b>10</b>	<b>44</b>	<b>14</b>	<b>3</b>	<b>0</b>	<b>1</b>	<b>4</b>	<b>9</b>	<b>1</b>	<b>1</b>	<b>53</b>	<b>7</b>	<b>8</b>	<b>43</b>	<b>280</b>



# TALENTO HUMANO DEL DISTRITO 14D4 - MSP

Rendición de CUENTAS 2019



■ OPERATIVOS  
■ ADMINISTRATIVOS



EL GOBIERNO DE TODOS

## TALENTO HUMANO

[CELLRANGE]; [PORCENTAJE]

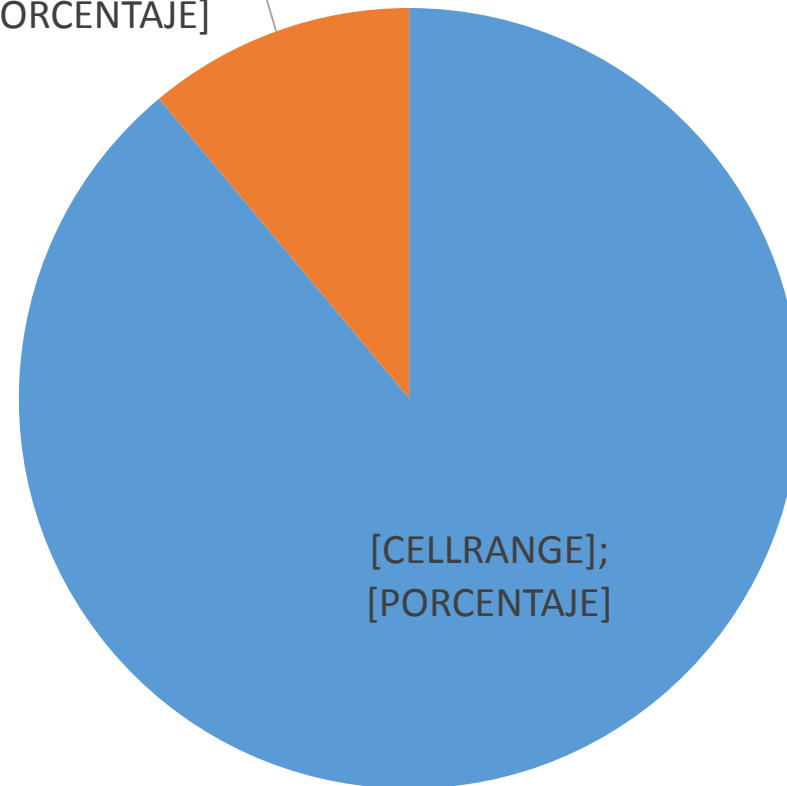

[CELLRANGE]; [PORCENTAJE]



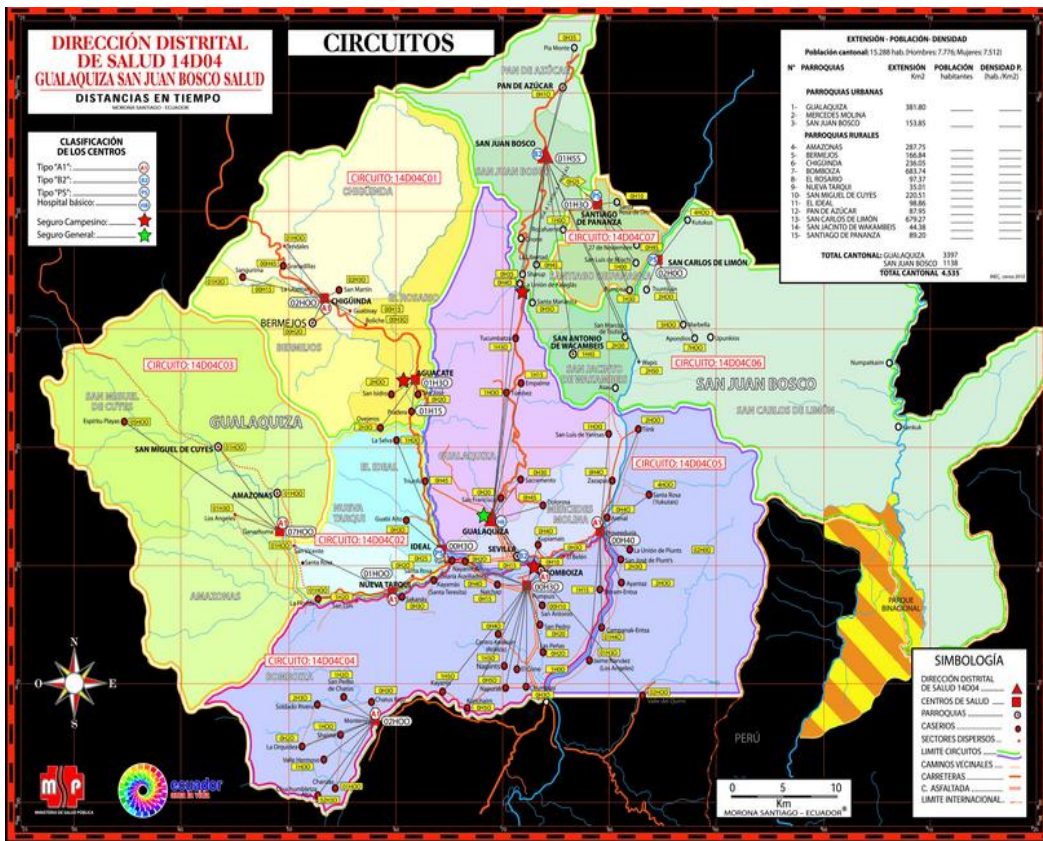

El Distrito está conformado por el Hospital Básico Misereor, 7 Centros de Salud, y 5 Puestos de Salud.

**POBLACIÓN 2019**

<b>CANTÓN GUALAQUIZA</b>	<b>19455</b>
<b>CANTÓN SAN JUAN BOSCO</b>	<b>4507</b>
<b>TOTAL</b>	<b>23962</b>



## POBLACIÓN 2019

	< 1 año	Embarazadas	1 a 4 Años	5 a 9 Años	10 a 14 Años	15 a 19 Años	20 A 64 Años	65 A 74 Años	75 A 79 Años	80 Y MAS	TOTAL
DISTRITO											
<b>14D04</b>	606	758	2453	3094	2990	2633	11068	706	216	197	23962

FUENTE: DIRECCIÓN : Estadística Distrital

ELABORADO POR: Provisión de Servicios Distrito 14D04

# MODELO DE ATENCION INTEGRAL DE SALUD MAIS FCI



## RED PÚBLICA INTEGRAL DE SALUD



Es la unión de las instituciones médicas públicas para brindar servicios de salud con calidad y calidez a los ecuatorianos. Nuestra Constitución garantiza que la salud es un derecho primordial a través de los servicios de salud oportunos.

Establecer los lineamientos sobre el sistema de referencia y contra referencia en base al Modelo de Atención, para todos los niveles de atención de Red Pública Integral de Salud y Red Privada Complementaria



## PRODUCCIÓN ESTABLECIMIENTOS DE SALUD DISTRITO 14D04

Rendición de  
CUENTAS 2019

CSA Bomboiza: 17.278

CSA Nueva Tarqui: 9.045

CSA Chiguinda: 5.707

CSA Proveeduría: 7.922

CSA Monterrey: 1.872

PS Aguacate: 1.251

PS Pradera: 2.784



PS El Ideal: 2759

PS Ganazhuma: 995

CSA Gualaquiza: 57.618

CSA San Juan Bosco: 18.316

PS Pananza: 2.287



MINISTERIO DE SALUD PÚBLICA DEL ECUADOR

FUENTE: DIRECCIÓN : Estadística Distrital  
ELABORADO POR: Provisión de Servicios Distrito 14D04

EL  
GOBIERNO  
DE TODOS



INTERSECTORIALIDAD (PLAN TODA UNA VIDA)

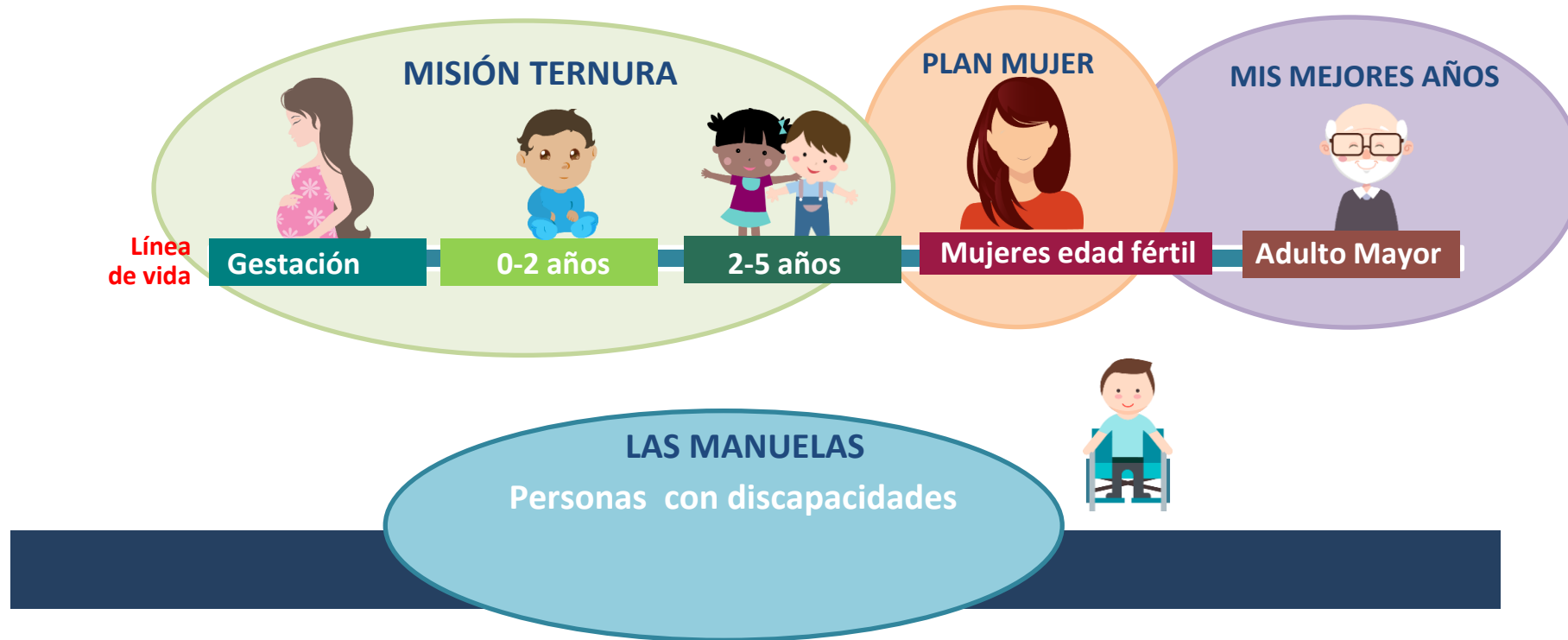

# MORBILIDAD DISTRITAL 2019

## PRINCIPALES CAUSAS DE MORBILIDAD (CONSULTA EXTERNA) ENERO A DICIEMBRE 2019

### Distrito 14D04 GUALAQUIZA- SAN JUAN BOSCO

Nro.	Código	Causa	Total	%
1	B829	PARASITOSIS INTESTINAL SIN OTRA ESPECIFICACION	5034	10%
2	J00X	RINOFARINGITIS AGUDA [RESFRIADO COMUN]	4598	9%
3	J029	FARINGITIS AGUDA NO ESPECIFICADA	2923	6%
4	N390	INFECCION DE VIAS URINARIAS SITIO NO ESPECIFICADO	1756	4%
5	J039	AMIGDALITIS AGUDA NO ESPECIFICADA	1457	3%
6	A09X	DIARREA Y GASTROENTERITIS DE PRESUNTO ORIGEN INFECCIOSO	1425	3%
7	K297	GASTRITIS NO ESPECIFICADA	1171	2%
8	D509	ANEMIA POR DEFICIENCIA DE HIERRO SIN OTRA ESPECIFICACION	1145	2%
9	J030	AMIGDALITIS ESTREPTOCOCICA	1000	2%
10	L080	PIODERMA	968	2%
Las demás causas			27248	56%
<b>TOTAL</b>			<b>48725</b>	<b>100%</b>

FUENTE: DIRECCIÓN : Estadística Distrital

ELABORADO POR: Provisión de Servicios Distrito 14D04

# Prestación de servicios de salud por ciclo de vida



CONSULTAS REALIZADAS 2019	N° Pcts.
Atenciones en Prevención	67.062
Atenciones en Morbilidad	91.324
Atenciones en Emergencia	14.247
Atenciones en Odontología	42.271
<b>Total de Atenciones</b>	<b>214.940</b>

Fuente: ESTADÍSTICAS DEL DISTRITO.  
Realizado por Provisión de los Servicios

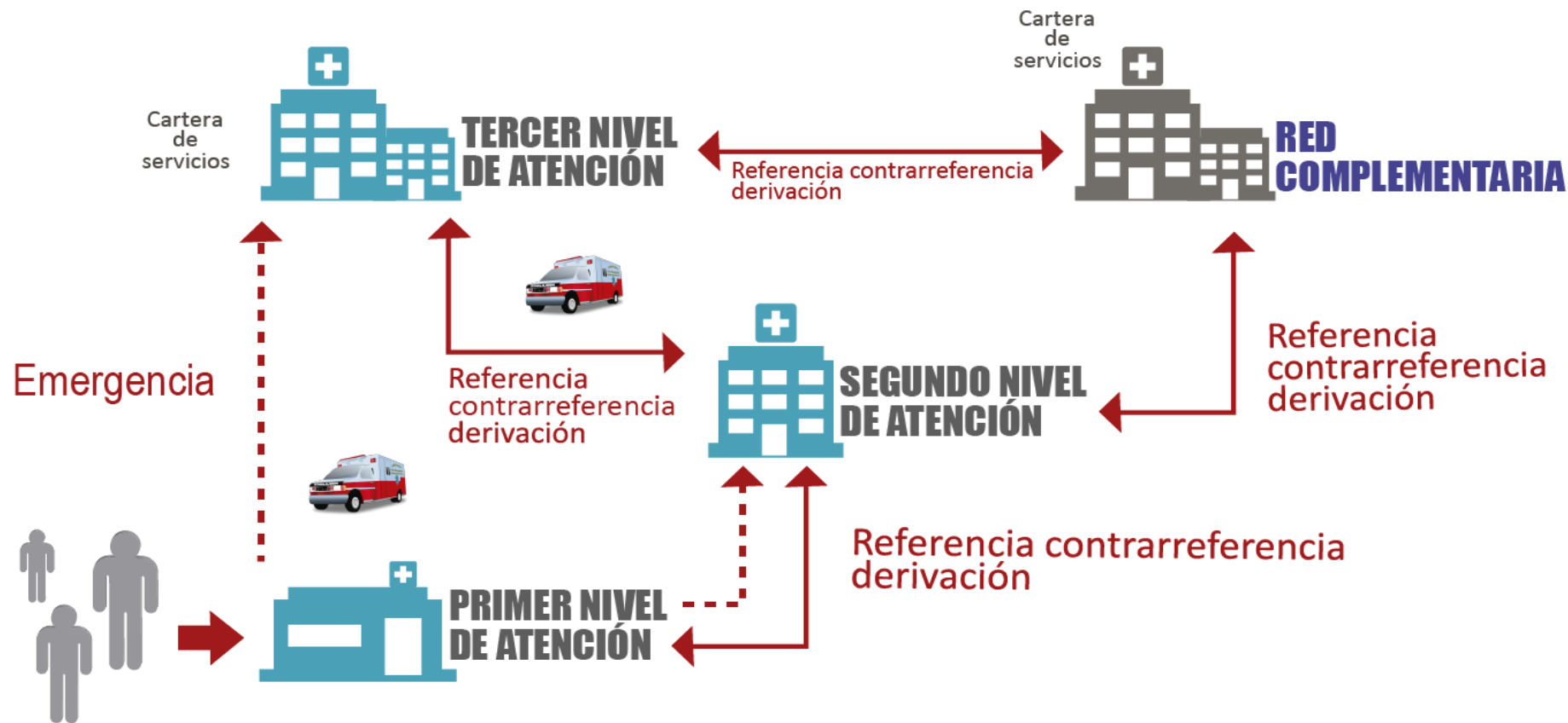



# Referencia y Contrareferencia

4.425

3.878 (87,6%)

3.876 (99,9%)

1059

709

384 (54,2%)

1er Nivel  
Unidad  
Operativa

Referencia

Contrareferencia

2do Nivel  
Hospital Básico

Referencia

Contrareferencia

3er Nivel  
Hospital  
General

Fuente: ESTADÍSTICAS DEL DISTRITO.  
Realizado por Provisión de los Servicios

# ATENCIONES AMBULATORIAS EN MENORES DE CINCO AÑOS DISTRITO 14D04 ENERO- DICIEMBRE AÑO 2019

POBLACIÓN ASIGNADA  
**3059**

**3270/9624 =106,9%- 3.9**  
ATENCIÓNES  
PREVENTIVAS ENERO -  
DICIEMBRE

**17943**  
ATENCIÓNES DE  
MORBILIDAD

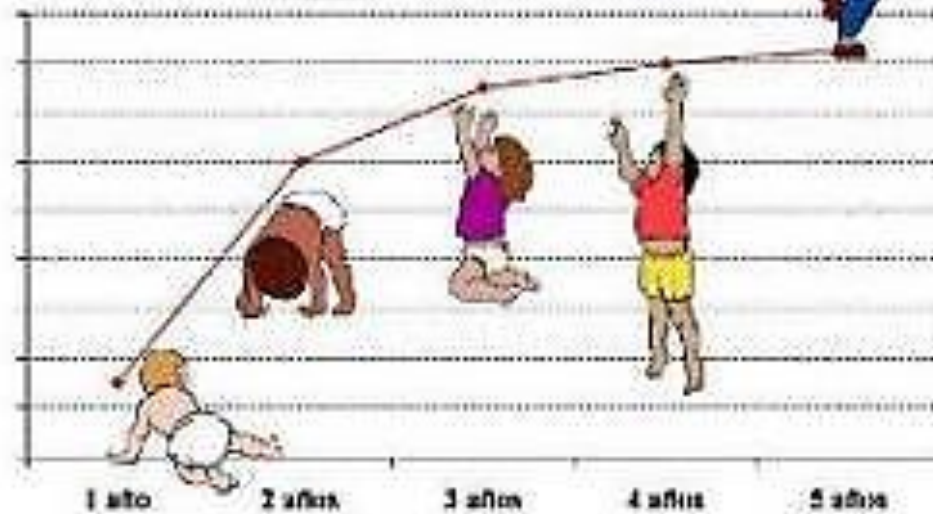

FUENTE: AESTADISTICA DISTRITAL  
ELABORADO POR. Provisión de los Servicios

# ATENCIÓN PRENATAL DISTRITO 14D04 ENERO- DICIEMBRE 2019

Rendición de CUENTAS 2019



POBLACIÓN	NÚMERO DE ATENCIONES	COBERTURA	CONCENTRACIÓN
-----------	----------------------	-----------	---------------

758	757/5628	99,87%	8,43
-----	----------	--------	------

POBLACIÓN EMBARAZADAS CAPTADAS	NÚMERO DE EMB. DESNUTRIDAS	COBERTURA
--------------------------------	----------------------------	-----------

757	14	2,44%
-----	----	-------

POBLACIÓN EMBARAZADAS CAPTADAS	NÚMERO DE EMB. VACUNADAS 2D+ REF.	COBERTURA
--------------------------------	-----------------------------------	-----------

758	553	72,9%
-----	-----	-------



POBLACIÓN	VIH			VDRL
-----------	-----	--	--	------

758	I TRIMESTRE	II TRIMERSTRE	III TRIMESTRE	948
	354	415	585	

FUENTE: AESTADISTICA DISTRITAL  
ELABORADO POR: Provisión de los Servicios

## ESTADO NUTRICIONAL EN MUJERES EMBARAZADAS AÑO 2019

	Bajo Peso	Normal	Obesidad	Sobrepeso	Total general
Gualaquiza	11	333	86	259	689
San Juan Bosco	1	36	8	10	55
<b>TOTAL DISTRITO</b>	<b>12</b>	<b>369</b>	<b>94</b>	<b>269</b>	<b>744</b>

Fuente: ESTADÍSTICAS DEL DISTRITO.  
Realizado por Provisión de los Servicios

ESTADO NUTRICIONAL EN EMBARAZADAS AÑO 2019

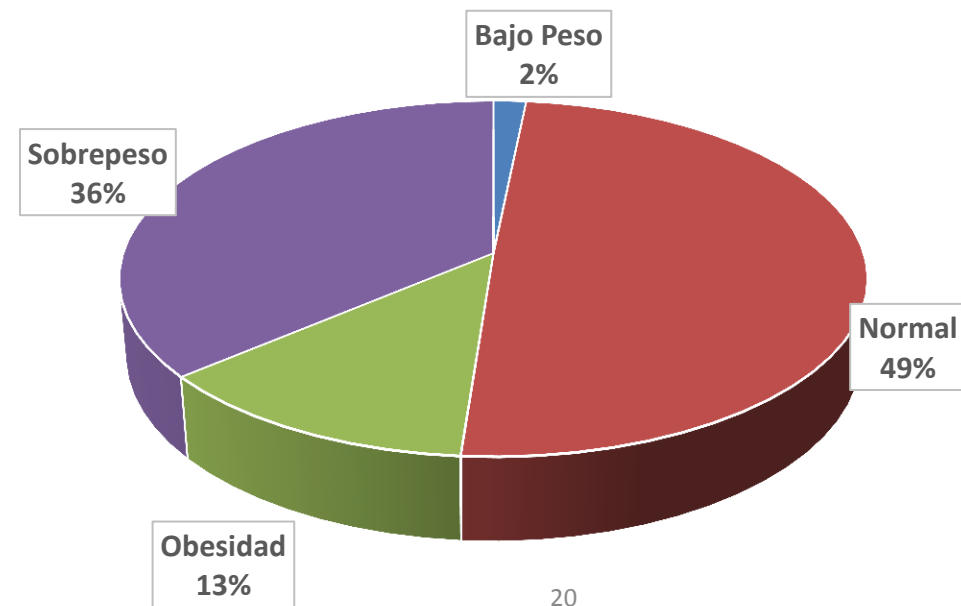



## PREVALENCIA DE ANEMIA EN MUJERES EMBARAZADAS AÑO 2019

EVALUACIÓN DE ANEMIA EN EMBARAZADAS AÑO 2019

	Anemia leve	Anemia moderada	Anemia severa	Sin anemia	Total general
Gualaquiza	56	15		332	403
San Juan Bosco	8	3		29	40
<b>TOTAL DISTRITO</b>	<b>64</b>	<b>18</b>	<b>0</b>	<b>361</b>	<b>443</b>

Fuente: ESTADÍSTICAS DEL DISTRITO.  
Realizado por Provisión de los Servicios

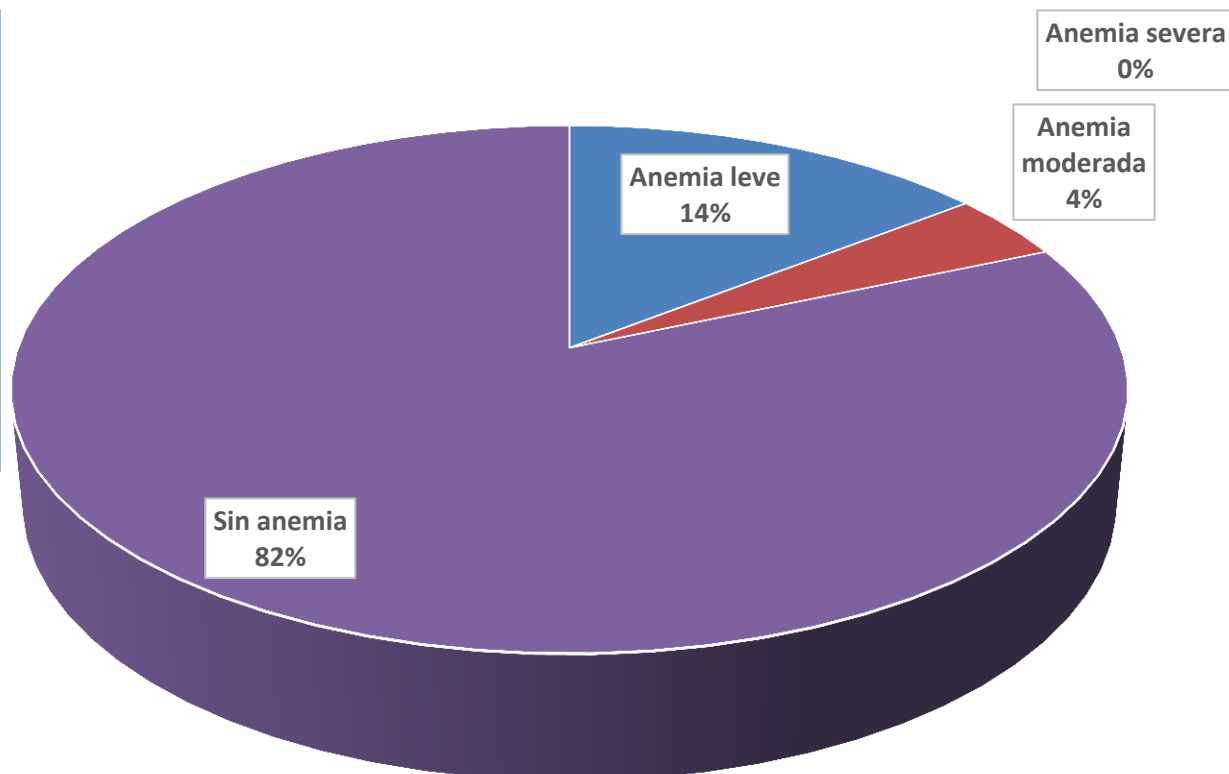

## PLANIFICACIÓN FAMILIAR REALIZADA EN EL DISTRITO 14D04 AÑO 2019

### Enero- Diciembre 2019

Distrito	Población asignada	Número de atenciones	Cobertura	Concentración
14D04 Gualaquiza	<b>7108</b>	4914/2555	35,94%	1,92

Fuente: ESTADÍSTICAS DEL DISTRITO  
Elaborado por: Provisión de los Servicios

**COBERTURA DENTRO DE LA NORMA (15%)**  
**CONCENTRACION MENOS DE 3 POR AÑO (BAJO % PF ANUAL)**



## Prestación de servicios de salud por ciclo de vida



D.O.C.	709= (26,9%)
Atención postparto	745 = (98,3%)

Fuente: ESTADÍSTICAS DEL DISTRITO.  
Realizado por Provisión de los Servicios





# Prestación de servicios de salud por ciclo de vida

## ESTRATEGIA NACIONAL DE INMUNIZACIONES

Enero- Diciembre	NIÑOS MENORES DE UN AÑO ( 0 A 11 MESES )						
	BCG 24 HORAS	COBERTUR A BCG total	COBERTURA HB 24 horas	COBERTUR A bOPV 3era	COBERTURA ROTAVIRUS	COBERTURA NEUMOCOCO	COBERTURA PENTAVALENTE
14D04	108,2	116,6	101,7	111,2	111,5	111,2	111,2

Fuente: ESTADÍSTICAS DEL DISTRITO.  
Realizado por Provisión de los Servicios





# Prestación de servicios de salud por ciclo de vida

## ESTRATEGIA NACIONAL DE INMUNIZACIONES

NIÑOS DE 12 A 23 MESES					
COBERTUR A SRP 1a	COBERTURA SRP 2DA	COBERTURA FIEBRE AMARILLA	COBERTURA VARICELA	COBERTURA OPV	COBERTURA DPT
106,9	99,2	106,4	102,2	99,2	99,2

Fuente: ESTADÍSTICAS DEL DISTRITO.  
Realizado por Provisión de los Servicios



## PERSONAS CON DISCAPACIDAD CALIFICADAS DISTRITO 14D04

FISICA	315
INTELECTUAL	182
VISUAL	91
AUDITIVA	60
PSICOSOCIAL	36
LENGUAJE	19
TOTAL	703

BONO JGL: 78

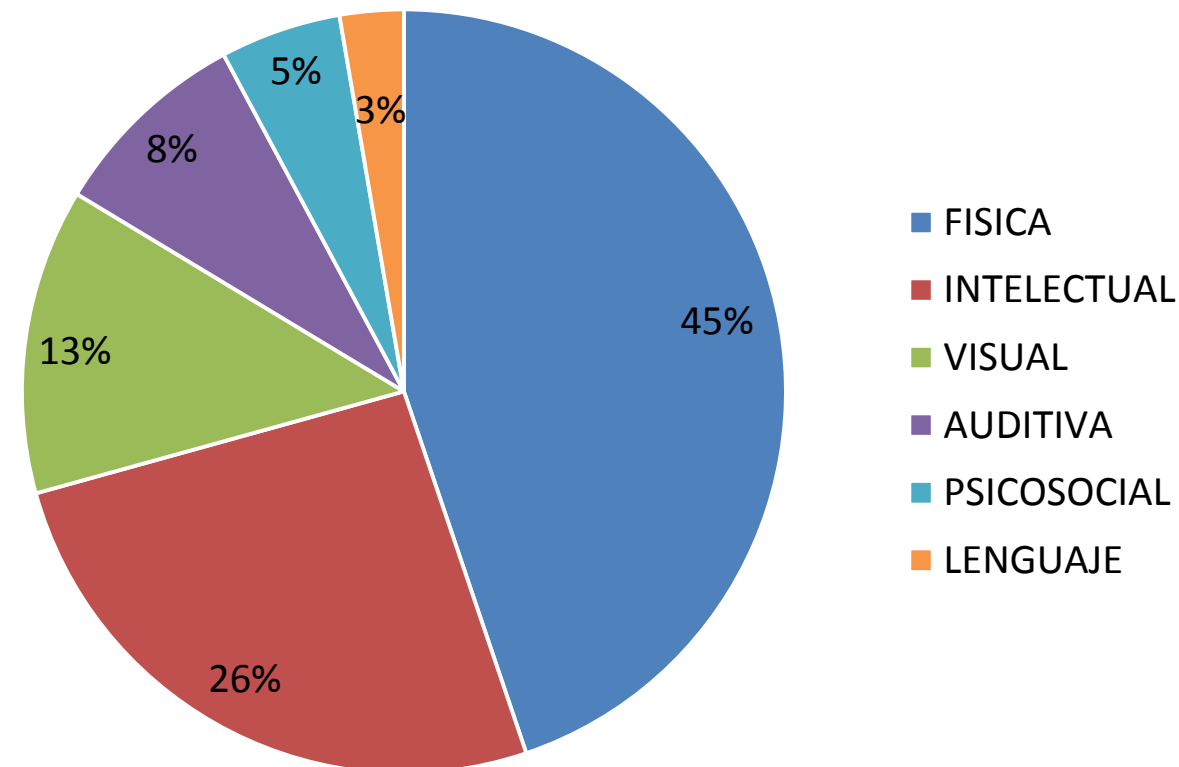

Fuente: ESTADISTICAS DEL DISTRITO  
Realizado por: Provisión de Servicios

# AYUDAS TÉCNICAS ENTREGADAS A PERSONAS CON DISCAPACIDAD DISTRITO 14D04 AÑO 2019

Rendición de CUENTAS 2019

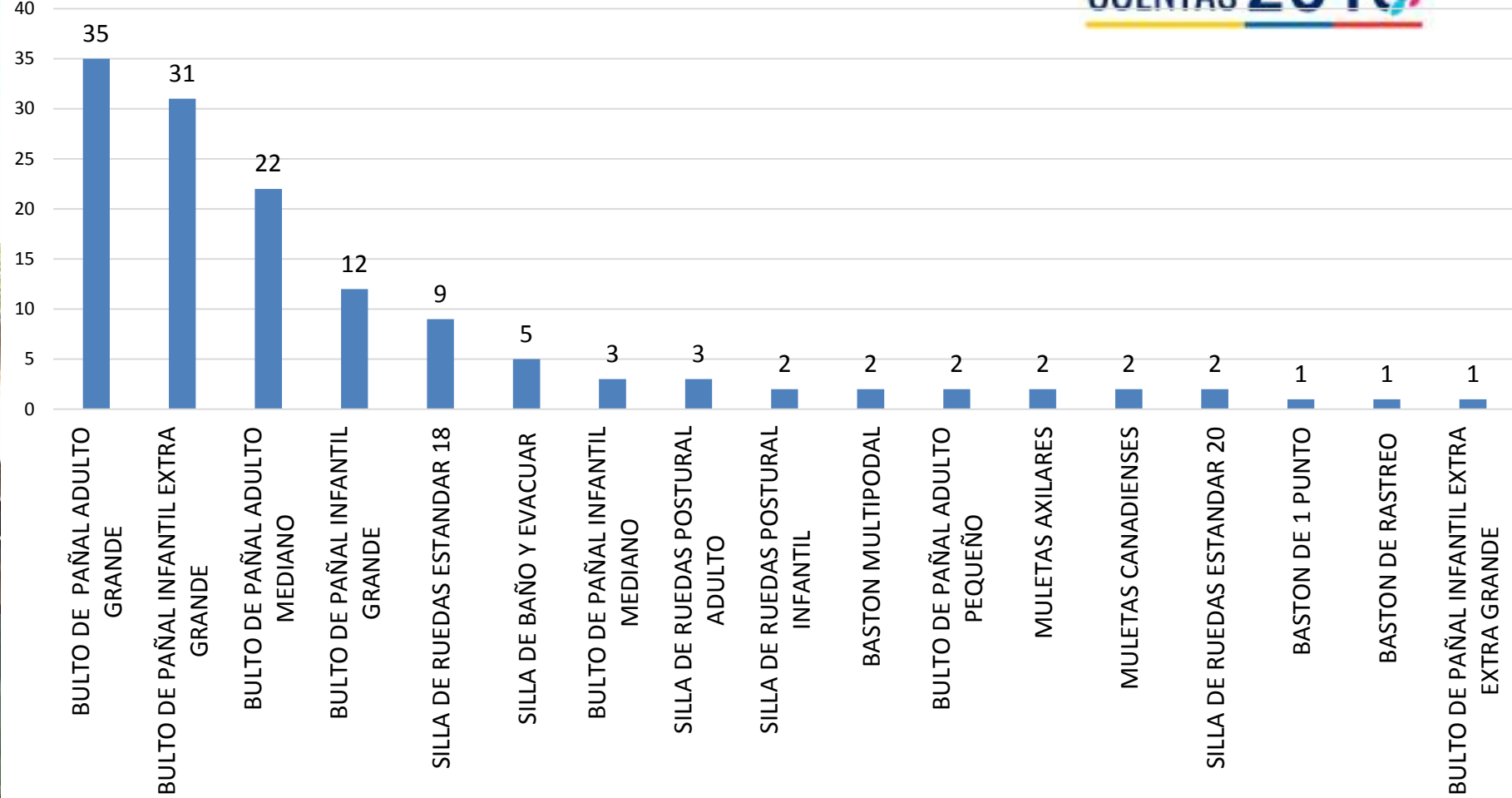

Fuente: ESTADÍSTICAS DEL DISTRITO.  
Realizado por Provisión de los Servicios

DEL ECUADOR

AYUDAS	CANTIDAD
TOTAL	135



## ENFERMEDADES CRÓNICAS PRESENTADAS EN EL DISTRITO 14D04 AÑO 2019

ENFERMEDAD CRÓNICA	Número de Casos
VIH	0 casos
Tuberculosis	2
Hipertensión Arterial	89
Diabetes Mellitus	51
Ca	9

Fuente: Estadística del Distrito

Elaboración: Provisión de los Servicios



## ATENCIONES REALIZADAS POR VIOLENCIA DE GENERO DISTRITO 14D04 ENERO- DICIEMBRE 2019

CODIGO	PATOLOGIA	DENUNCIAS REALIZADAS
T74.1	ABUSO FISICO	42
T74.2	ABUSO SEXUAL	21
T74.3	ABUSO PSICOLOGICO	344
TOTAL		407

PORCENTAJE DENUNCIAS DE VIOLENCIA AÑO 2019

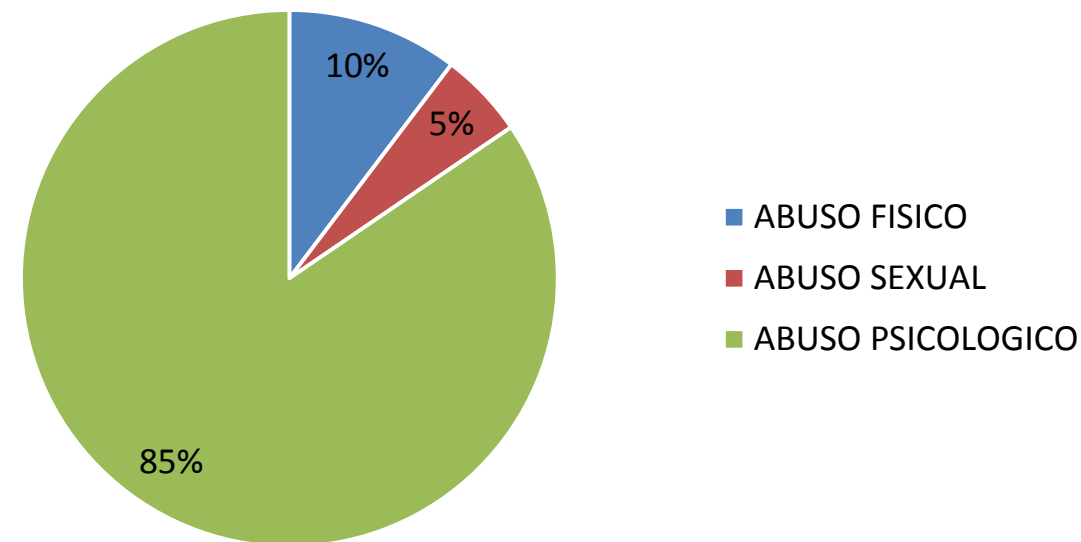

- PREVALENCIA DE VIOLENCIA PSICOLÓGICA CON MAYORIA DE CASOS EN DISTRITO 14D04

Fuente: Registro de Atención al Usuario y Ventanilla Única  
Elaborado Por: Provisión de los Servicios



# Valoración Integral Adulto Mayor

## Distrito 14D04 Año 2019



<b>20 – 64 AÑOS</b>	<b>3081</b>
<b>65 AÑOS Y +</b>	<b>664</b>

Fuente: Registro de Atención al Usuario y Ventanilla Única  
Elaborado Por: Provisión de los Servicios







## INDICADORES HOSPITALARIOS

Rendición de  
CUENTAS 2019

### EGRESOS

TOTAL DE EGRESOS:	2.537
% DE OCUPACIÓN:	94,4%
GIRO DE CAMA:	83,6%
PROMEDIO DIA ESTADA:	3,2

### CESAREAS

TOTAL DE CESAREAS:	60
POR EMERGENCIA:	53 = 88,3%
PROGRAMADAS:	7 = 11,7%

### CIRUGIAS

CIRUGIAS POR EMERGENCIA:	220 = 42,8%
CIRUGIAS PROGRAMADAS:	294 = 57,1%
<b>Total=</b>	<b>514</b>

# Morbilidad Hospitalaria

Rendición de  
Cuentas 2019

PRINCIPALES CAUSAS DE MORBILIDAD(Egresos Hospitalarios) ENERO- DICIEMBRE 2019				
HOSPITAL BASICO MISEREOR				
Nro.	Código	Causa	Total	%
1	J189	NEUMONIA, NO ESPECIFICADA	137	5,40%
2	O600	TRABAJO DE PARTO PREMATURO SIN PARTO	80	3,15%
3	N390	INFECCION DE VIAS URINARIAS, SITIO NO ESPECIFICADO	79	3,11%
4	K358	OTRAS APENDICITIS AGUDAS, Y LAS NO ESPECIFICADAS	53	2,09%
5	A099	GASTROENTERITIS Y COLITIS DE ORIGEN NO ESPECIFICADO	48	1,89%
6	P599	ICTERICIA NEONATAL, NO ESPECIFICADA	42	1,66%
7	K802	CALCULO DE LA VESICULA BILIAR SIN COLECISTITIS	33	1,30%
8	T630	EFECTO TOXICO DEL VENENO DE SERPIENTE	32	1,26%
9	K30X	DISPEPSIA FUNCIONAL	31	1,22%
10	G409	EPILEPSIA, TIPO NO ESPECIFICADO	28	1,10%
		OTROS	1274	50,22%
		<b>SUBTOTAL</b>	<b>1837</b>	<b>72,41%</b>
		PARTOS	601	23,69%
		ABORTOS	99	3,90%
		<b>TOTAL</b>	<b>2537</b>	<b>100,00 %</b>



# FORTALECEMOS NUESTRA INFRAESTRUCTURA



ANTES

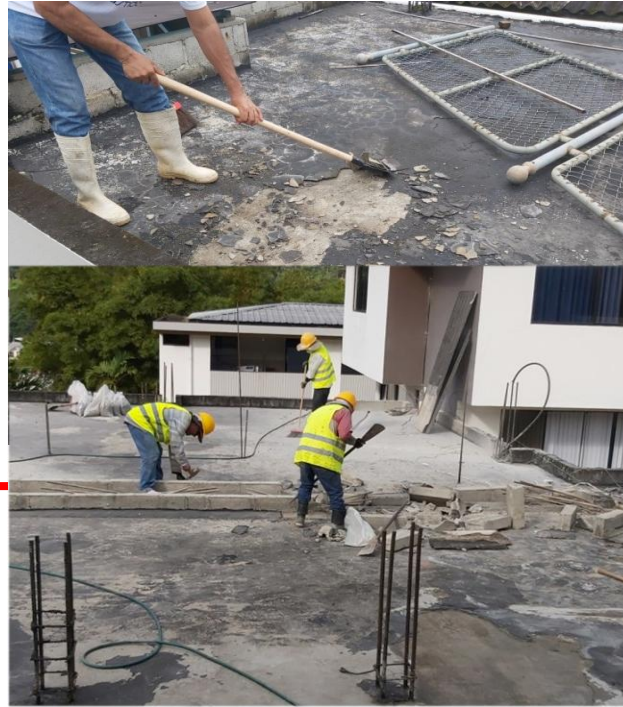

PROCESO



DESPUÉS

## IMPERMEABILIZACIÓN DE LOSAS DE CUBIERTA DEL HOSPITAL BÁSICO DE GUALAQUIZA MISEREOR

Procedimiento para corregir infiltraciones y goteras en las instalaciones hospitalarias

**INVERSIÓN \$ 52,078.98** AGOSTO-2019

# FORTALECEMOS NUESTRA INFRAESTRUCTURA

Rendición de  
CUENTAS 2019



ANTES



PROCESO



DESPUÉS

**MANTENIMIENTO DE INFRAESTRUCTURA SANITARIA EN LAS UNIDADES OPERATIVAS DE SALUD DE CHIGÜINDA, LA PRADERA Y EL IDEAL, DE LA DIRECCIÓN DISTRITAL 14D04 SALUD**

Mejoramiento de instalaciones hidrosanitarias, revestimiento de mamposterías y recolección y drenaje de aguas lluvia

**INVERSIÓN 11,759.97**

**JUNIO-2019**

MINISTERIO DE SALUD PÚBLICA DEL ECUADOR





# EQUIPAMIENTO SANITARIO

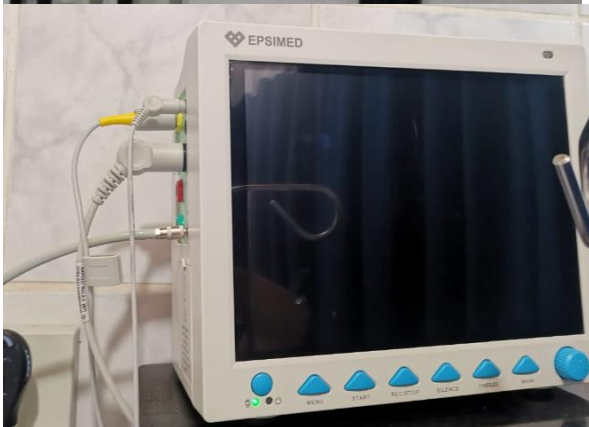

EQUIPO MÉDICO	CANTIDAD	ÁREA BENEFICIADA
Monitor signos vitales	2	Emergencia
Laringoscopio adulto y pediátrico	1	Quirófano
Laringoscopio neonatal	2	Quirófano y ginecología
Centrífuga para sedimentación	2	Laboratorio
Analizador de coagulación	1	
Microscopio binocular	1	



TOTAL INVERTIDO  
\$19.128,69

LICA DEL ECUADOR

## POLÍTICAS Y PLANES PARA LA PROMOCIÓN DE LA SALUD Y PREVENCIÓN DE ENFERMEDADES

### BARES ESCOLARES SALUDABLES



10 bares escolares con administradoras y personal de apoyo capacitadas, brindando alimentos saludables en espacios adecuados

### RESTAURANTES CON RESPONSABILIDAD NUTRICIONAL



5 Restaurantes adheridos:  
Don Manuelito  
El Chico  
Doña Bachita  
Los Gatos  
Antaño

### SOBERANÍA ALIMENTARIA



En las 8 Unidades Operativas y Distrito se cuenta con huertos demostrativos



# EVENTOS EDUCOMUNICACIONALES CON PERTINENCIA CULTURAL

Rendición de CUENTAS 2019

## EVENTOS MASIVOS



14 eventos masivos para promocionar los servicios que brinda las diferentes unidades de salud

## PROMOCIÓN DE SALUD CON ACTIVIDADES EDUCOMUNICACIONALES



1484 charlas sobre temas varios  
187 charlas sobre SS y SR  
114 Charlas sobre Salud mental

## EVENTOS DE SALUD INTERCULTURAL



14 eventos para sobre relacionamiento intercultural con personal de salud y población en general

## PROGRAMAS Y RECONOCIMIENTOS PARA LA PROMOCIÓN DE LA SALUD

### Programa Municipios Saludables



Los Municipios de Gualaquiza y San Juan Bosco están adheridos



### Escuela de Participación Ciudadana



111 ciudadanos participaron de los 5 módulos ejecutados en las 11 unidades del Salud del Distrito



### Reconocimiento A instituciones 100% libres de Humo de Tabaco



Entrega de placas a 17 instituciones que cumplieron con la certificación de 100% Libres de Humo de Tabaco



## ESPACIOS LIBRES DE HUMO



17 instituciones públicas cuyo personal fue capacitado para ser declaradas Instituciones 100% libres de humo de tabaco

## MANEJO DE DESECHOS SANITARIOS



Para la Gestión de los desechos peligrosos del Hospital Básico Misereor y 12 unidades de Salud se ha contratado a la empresa GADERE. Se cuenta con el 100% del personal responsable del manejo de desechos, capacitados en Reglamento Bioseguridad

## USO RACIONAL DE PLAGUICIDAS



9 talleres para agricultores y personal de salud sobre uso racional de pesticidas

# ACCIONES PARA FORTALECER LA VIGILANCIA DE LA SALUD Y EL CONTROL DE ENFERMEDADES

## ENFERMEDADES TRANSMITIDAS POR VECTORES



Capacitación a población sobre medidas preventivas en aproximadamente 16 centros poblados	Coordinación con interinstitucional e intersectorial	Mingas de limpieza y recolección de objetos en donde se refugian y reproducen los vectores	Abatización en depósitos con agua que no se pueden destruir	Fumigación intra y peridomiciliar en las poblaciones urbanas y rurales
---	--	--	---	--

Nº CASOS DE DENGUE	Nº CASOS DE CHIKUNGUNYA	Nº CASOS DE ZIKA
0	0	0

MINISTE



## ANTES

## AHORA



# SAAS

## SISTEMA AUTOMATIZADO DE ATENCION DE SALUD DISTRITO 14D04

Rendición de  
CUENTAS 2019

Colas de pacientes para conseguir una atención médica.



Crecimiento de archivos, riesgo de pérdida, costo elevado de almacenamiento, problema de accesibilidad



# Beneficios de la Historia Clínica Electrónica

- Asegurar continuidad de la atención
- Mejores resultados en salud y mas seguridad para el paciente
- Mejor interacción y comunicación entre profesionales de la salud
- Mayor eficiencia en el flujo de trabajo
- Uso mas eficiente de los recursos de salud

# HACIA LA TRANSFORMACIÓN DIGITAL

Producción



PRAS



APP Vigilancia Epidemiológica



APP Geosalud

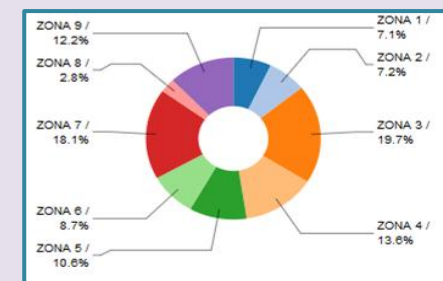

Data Warehouse

Desarroll o y Pruebas



Gestión Inventarios



Seguimiento nominal



Receta electrónica



Rdaca 2.0



Firma electrónica documentos clínicos



## SERVICIOS DE LA LÍNEA 171



- Opción 1: Agendamiento
- Opción 2: Asesoría
- Opción 3: Gestión de requerimientos e inconformidades
- Opción 4: Discapacidades

### Servicios opción 3



Canal accesible para el ciudadano



Registra sus felicitaciones, inconformidades, denuncias, y requerimientos.



Genera información útil para tomar decisiones y acciones de mejora para la calidad de los servicios.



Mecanismo objetivo e independiente para registrar las inconformidades sobre los servicios de salud.

# GRACIAS

