

MINISTERIO DE SALUD PÚBLICA

RENDICIÓN DE CUENTAS

2019

DIRECCION DISTRITAL 16D01 - PASTAZA-MERA SANTA CLARA - SALUD

MISIÓN

Dirigir y administrar el sistema de salud en su jurisdicción, en el marco de las políticas nacionales del sector y normativa vigente, para brindar una atención integral a la población, con calidad, eficiencia y equidad.



VISIÓN

El Distrito de Salud, ejercerá el sistema de salud en su jurisdicción con un modelo referencial de la Coordinación Zonal 3 al 2021, que priorice la promoción de la salud y la prevención de enfermedades, con altos niveles de atención de calidad, con calidez, garantizando la salud integral de la población y el acceso universal a una red de servicios, con la participación coordinada de organizaciones públicas, privadas y de la comunidad.



ESTRUCTURA DISTRICTAL

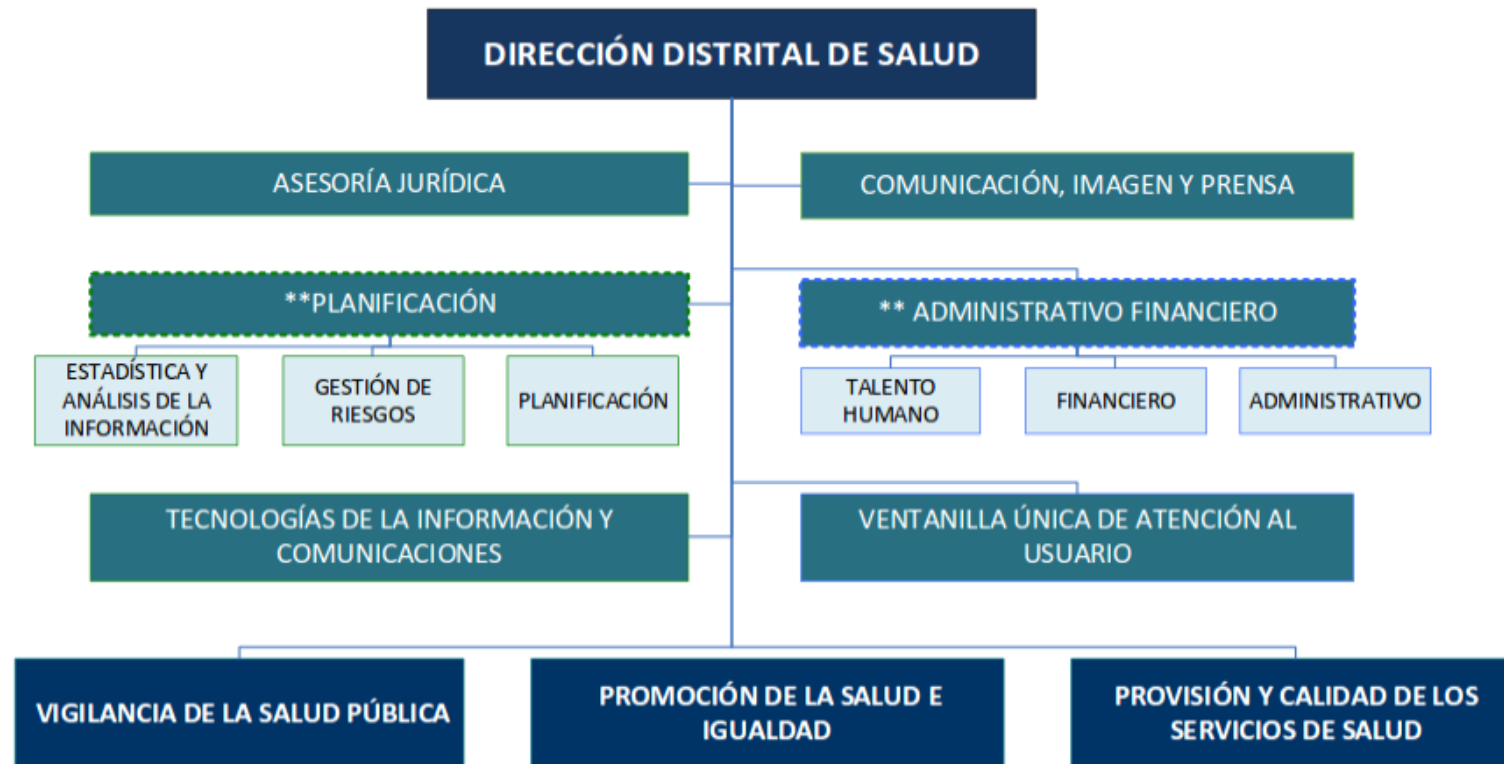

CARTERA DE SERVICIOS



- **Discapacidad**
- **Consulta Externa**
- **Enfermería**
- **Odontología**
- **Farmacia**
- **Laboratorio**
- **Psicología**
- **Obstetricia**
- **Urgencia**
- **Trabajo Social**

UNIDADES OPERATIVAS

PRIMER NIVEL ATENCION	CENTRO SALUD TIPO A	26
	PUESTOS SALUD	16
TERCER NIVEL ATENCION	CENTRO ESPECIALIZADO PARA PERSONAS CON CONSUMO PROBLEMÁTICO DE ALCHOOL Y OTRAS DROGAS	1
UNIDAD MOVIL	UNIDAD MÉDICA MÓVIL	1

UNIDADES DE ACUERDO A LA ACSESIBILIDAD	URBANAS	6 Unidades Operativas
	RURALES	25 Unidades Operativas
	INTERIOR DE LA PROVINCIA	13 Unidades Operativas

Articulación a los objetivos internacionales y nacionales

PND 2017 – 2021 Toda una vida

Objetivos de Desarrollo Sostenible - ODS 2030



EJE
Derechos para todos durante toda la vida

Objetivo 1 Garantizar una vida digna con iguales oportunidades para todas las personas



Objetivo 2 Afirmar la interculturalidad y plurinacionalidad, revalorizando las identidades diversas



EJE 2
Economía al servicio de la sociedad

Objetivo 6 Desarrollar las capacidades productivas y del entorno para lograr la soberanía alimentaria y el Buen Vivir rural



EJECUCION PRESUPUESTARIA

Rendición de
CUENTAS 2019

NOMBRE DEL PROGRAMA	ACTIVIDAD	CODIFICADO	DEVENGADO	PORCENTAJE DE EJECUCIÓN
PROGRAMA DE REFORMA INSTITUCIONAL DE LA GESTIÓN PÚBLICA	ADMINISTRACION CENTRAL	213.904,52	213.904,52	100%
NUTRICIÓN. POLITICAS DE IGUALDAD	PREVENCION Y PROMOCIÓN DE LA SALUD	22.736,47	22.736,47	100%
PRESTACIÓN DE SERVICIOS DE SALUD PRIMER NIVEL	PROVISION Y PRESTACIÓN DE SERVICIOS SALUD	8.411.532,35	8.410.707,40	99,99%
PRESTACIÓN DE SERVICIOS DE SALUD SEGUNDO NIVEL	PROVISION Y PRESTACIÓN DE SERVICIOS SALUD	51.395,04	51.395,04	100%
PRESTACIÓN DE SERVICIOS DE SALUD PRIMER NIVEL. POLITICA DE IGUALDAD	PROVISION Y PRESTACIÓN DE SERVICIOS SALUD	24.4427,38	24.4237,28	99,92%
CREACIÓN E IMPLEMENTACION DE SERVICIOS DE LA RED DE SALUD MENTAL COMUNITARIA Y CENTROS ESTATALES DE	PROVISION Y PRESTACIÓN DE SERVICIOS SALUD	177.177,97	77.197,08	43,57%
REESTRUCTURACIÓN INTEGRAL E INNOVACIÓN TECNOLÓGICA DEL SISTEMA NACIONAL DE SALUD	PROVISION Y PRESTACIÓN DE SERVICIOS SALUD	2.233,06	2.042,10	91,45%

GASTO CORRIENTE

GASTO CORRIENTE	CODIFICADO	DEVENGADO
Remuneraciones salarios y beneficios de ley	7'766.304,99	7'765.760,84
Medicinas y productos farmacéuticos	129.522,92	129.518,61
Dispositivos médicos de uso general	77.307,85	77.178,24
Dispositivos médicos para odontología	60.333,18	60.276,90
Transporte de personal y pasajes al interior	67.441,83	67.441,83
Otros gastos operativos	629180,47	628899,77
Total gasto corriente	8.730.091,24	8.729.076,19

EJECUCION PRESUPUESTARIA PROYECTOS DE INVERSION

PROGRAMA	CODIFICADO	DEVENGADO
Beneficio por Jubilación	213.904,52	213.904,52
Creación e implementación de servicios de la red de salud mental, comunitaria y centros estatales	177.177,97	77.177,08
Reestructuración integral e integración tecnológica del sistema nacional de salud	2.233,06	2.042,10

**TOTAL CONSULTAS BRINDADAS POR TODO LOS
PROFESIONALES
ENERO A DICIEMBRE 2019**

TIPO DE CONSULTA	N° CONSULTAS
PREVENTIVAS	169.487
MORBILIDAD	229.817
TOTAL CONSULTAS	399.304

TOTAL CONSULTAS BRINDADAS POR LUGAR DE ATENCIÓN ENERO A DICIEMBRE 2019

LUGAR DE ATENCIÓN	TOTAL	%
INTRAMURAL	305,628	76%
EXTRAMURAL	93,676	24%
TOTAL ATENCIONES	399,304	100%

PORCENTAJE Y ATENCIÓN A EMBARAZADAS Y MUJERES EN EDAD FÉRTIL ENERO A DICIEMBRE 2019

CICLO DE VIDA	POBLACION ASIGNADA	MEDICINA Y OBSTETRICIA
		Cobertura
EMBARAZADA	3,063	127%
PLANIFICACION FAMILIAR	31,667	31%
PARTO	3,063	1,4%
POST PARTO	3,063	55%
DOC UTERNIO	13,249	17%

COBERTURAS POR CICLOS DE VIDA ENERO A DICIEMBRE 2019

CICLO DE VIDA	POBLACIÓN	MEDICINA + OBSTETRICIA	ODONTOLOGÍA
		Cobertura	Cobertura
> 1 AÑO	2,451	89%	29%
1 A 4 AÑOS	9,635	45%	54%
5 A 9 AÑOS	11,722	37%	76%
10 A 14 AÑOS	11,409	525	39%
15 A 19 AÑOS	10,898	52%	23%
20 A 64 AÑOS	52,076	44%	23%
65 Y MAS AÑOS	5,135	35%	19%

**TOTAL REFERENCIAS REALIZADAS
AL HOSPITAL GENERAL PUYO
ENERO A DICIEMBRE 2019**

TOTAL CONSULTAS MORBILIDAD	REFERENCIAS SOLICITADAS	REFERENCIAS CUMPLIDAS EFECTIVAS	AUSENTISMO PACIENTES	EN ESPERA CITA	PENDIENTES DE CITA
229,817	8,856	2,787	669	4,278	1,122

ESTRATEGIA DE VIH 2019

USUARIOS QUE RECIBIERON CONSEJERIA DE VIH	TAMIZADOS CON PRUEBAS RÁPIDAS DE VIH	NÚMERO DE CASOS CON PRUEBAS REACTIVAS	CASOS REFERIDOS AL HOSPITAL PUYO
6.338	5992	9	9

ESTRATEGIA DE RABIA 2019

CASOS EXPUESTOS A ANIMALES SUCEPTIBLES DE RABIA	TRATAMIENTOS POST-EXPOSICIÓN INDICADOS	TRATAMIENTO PRE- EXPOSICIÓN
149	25	6

ESTRATEGIA DE TUBERCULOSIS

SINTOMÁTICOS RESPIRATORIOS IDENTIFICADOS	SINTOMÁTICOS RESPIRATORIOS IDENTIFICADOS CON ESTUDIO BACTERIOLÓGICO
1.128	1.127

BACILOGRAFÍAS REALIZADAS EN EL 2019			
Primeras baciloscopias	Segundas baciloscopias	Baciloscopias de control	Total de baciloscopias
1127	984	102	2213

ESTRATEGIA DE PREVENCIÓN DE ENFERMEDADES METAXÉNICAS (CONTROL VECTORIAL)

Rociados:

MES	Nro DE CASAS	COMUNIDADES
ENERO	137	Charapacocha, Muitsentsa, Tsempuntsa
ABRIL	207	Kapawi, Kusutkao, Suwa, Wayusentza, Sharamentza, Tsekuntza.
MAYO	182	Pavacachi, Valle Hermoso, Jatun Playa, Victoria, Nina Amarum, Sisa, Macao, Lorocachi.
MAYO	120	Wiririma, Yanayacu, Juyuintza, Espejo, Pientza, Mashuntza.
Fumigación: JUNIO	238	Kapawi, Kusutkao, Suwa, Wayusentza, Sharamentza, Tsekuntza.

MES	Nro DE CASAS Y VIVIENDAS	COMUNIDADES
Durante todo el año de Enero a Diciembre 2019	7477	Comunidades del Interior, Comunidades del Cantón Arajuno, Comunidades del Cantón Mera, Comunidades del Cantón Pastaza, Comunidades del Cantón Santa Clara, Comunidad Lorocachi, Entidades Públicas FF.AA, Policía Nacional y Pedidos Ciudadanos.

MES	Nro DE CASAS Y VIVIENDAS	COMUNIDADES
Durante todo el año de Enero a Diciembre 2019	9448	El Recreo, Barrio La Merced, Cantón Santa Clara, Barrio La Unión, , Barrio Obrero, Barrio el Chofer, Barrio las Palmas, Barrio México, Barrio el Dorado, Barrio Mariscal, Barrio 12 de Mayo, Barrio La Merced, , Barrio Santo Domingo, Comunidades pertenecientes al Cantón Arajuno.

TOTAL CASOS POSITIVOS DE PALUDISMO	524
TOTAL PRUEBAS DE DIAGNÓSTICO RÁPIDO	2313
TOTAL DE GOTAS GRUESAS	3565
TOTAL DE MOSQUITEROS IMPREGNADOS CON INSECTICIDAS	1887
CANOAS ENTREGADAS POR OPS PARA BRIGADAS INTEGRALES (KAPAWI Y LOROCACHI)	2

DISCAPACIDADES TAMIZAJES DE PREVENCIÓN DE DISCAPACIDADES.

	AUDITIVO	NEURODESARROLLO	VISUAL	LABIO LEPORINO Y PALADAR ENDIDO
TOTAL	2689	8303	4634	0

VISITAS DOMICILIARIAS A LAS PERSONAS CON DISCAPACIDAD QUE COBRAN EL BONO JOAQUÍN GALLEGOS LARA

	VISITAS BONOS JGL	PACIENTES ATENDIDOS EN UNIDADES CALIFICADORAS
TOTAL	2066	2693

CALIFICACIÓN Y RECALIFICACIÓN DE PERSONAS CON DISCAPACIDAD

2019	NUEVOS	RECALIFICADOS	TOTAL
	253	38	291

TOTAL DE AYUDAS TÉCNICAS ENTREGADAS

2019	AYUDAS TÉCNICAS	VALOR ENTREGADO
	392	33442,00 usd

TOTAL DE VACUNAS APLICADAS EN EL AÑO 2019

GRUPOS DE EDAD	MENORES DE UN AÑO						DE 12 A 23 MESES				5 AÑOS		MUJERES 9 AÑOS	15 AÑOS		14 a 49 años de edad (MEF)	15 a 49 años de edad (MEF-Embarazadas)			
	Dosis única	Dosis única	Segunda dosis	Tercera dosis	Tercera dosis	Tercera dosis	Primera dosis	Dosis única	Segunda dosis	Primer Refuerzo	Segundo Refuerzo	Segunda dosis	Tercer Refuerzo							
VACUNAS	BCG	HB	Rotavirus	bOPV 3ra dosis	Neumococo 3ra dosis	Pentavalente 3ra dosis	SRP 1	FA DOSIS ÚNICA	Varicela	SRP 2	Bopv 1er Ref	DPT 1er Ref	Bopv 5 AÑOS	DPT 5 AÑOS	HPV 9 AÑOS	dT adulto mujeres 15 AÑOS	dT adulto hombres 15 AÑOS	d T MUJERES EMBARAZADAS		
	TOTAL APLICADAS	103%	83%	89%	88%	89%	89%	80%	92%	92%	80%	79%	79%	112%	112%	77%	80%	73%	8%	56%

TAMIZAJE METABÓLICO NEONATAL

Meses	NUMERO DE NACIDOS VIVOS	TAMIZAJES NEONATALES REALIZADOS	PORCENTAJE
Enero	197	163	83%
Febrero	149	143	96%
Marzo	165	145	88%
Abril	165	125	75%
Mayo	166	156	94%
Junio	151	139	92%
Julio	170	164	96%
Agosto	140	129	92%
Septiembre	138	121	88%
Octubre	141	146	104%
Noviembre	163	119	73%
Diciembre	164	146	89%
TOTAL	1909	1696	89%

REDUCCION ACELERADA DE LA MUERTE MATERNA

CAPACITACION AL
EQUIPO EAIS EN UN
TOTAL DE 189



**SCORE MAMA, FORMULARIO 051, RIESGOS
OBSTETRICOS, Y D.E.R.**



**TRASTORNOS HIPERTENSIVOS DEL EMBARAZ
,HEMORRAGIAS POST-PARTO.**



**RIESGO OBSTETRICO, MANEJO DE EMERGENCIAS
OBSTETRICAS EN EL EMBARAZO PARTO Y
PUERPERIO**



ACUERDO MINISTERIAL 24-90.

ESTRATEGIAS EMBLEMÁTICAS E INSTITUCIONALES

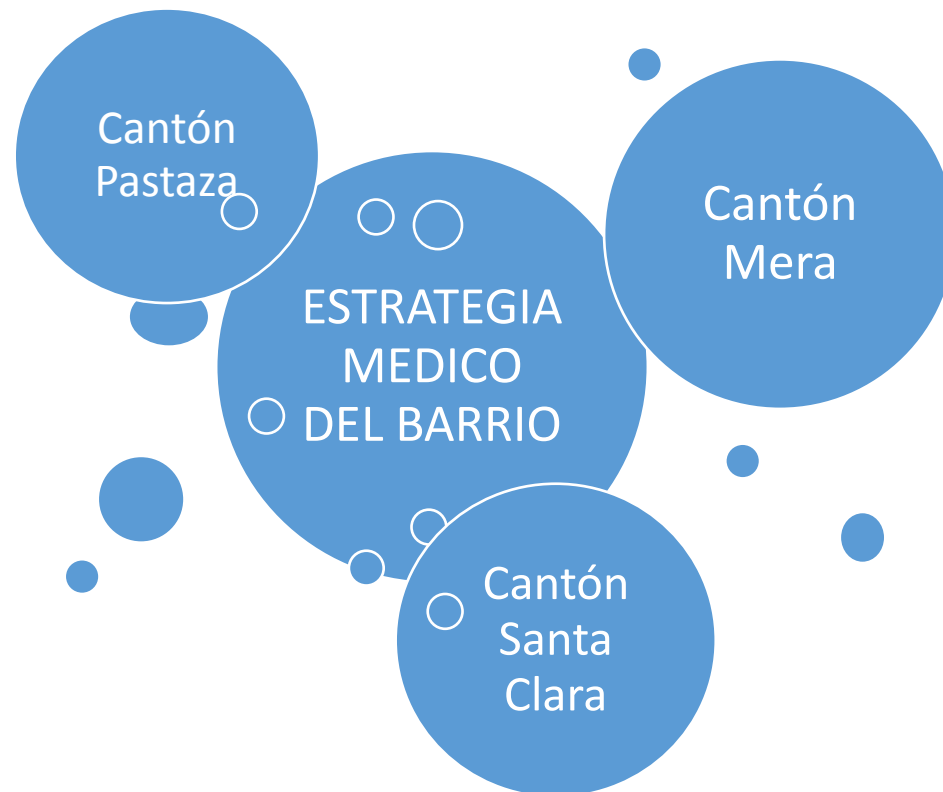



Pacientes Vulnerables • 1113

Pacientes Prioritarios • 5654

Ayudas técnicas • 392

Número de pacientes atendidos por Médicos Familiares	704
Número de pacientes que recibieron visitas domiciliarias	616
Número de atenciones subsecuentes por Médicos Familiares	1260
Número de visitas domiciliarias subsecuentes por Médicos Familiares	1287
Pacientes con plan de tratamiento integral	286

Embarazadas	735
Enfermedades crónicas no transmisibles	1458
Niños < 5 años con mal nutrición	136
Personas con discapacidad	993
Personas con riesgo genético	57
Personas víctimas de violencia	33
Personas víctimas de violencia	14

TALENTO HUMANO EN SALUD

PERSONAL PROFESIONAL DE LA SALUD				
	NOMBRAMIENTO FIJO	NOMBRAMIENTO PROVISIONAL	CONTRATOS	SALUD RURAL
MEDICOS ESPECIALISTAS	4	10	10	4
MEDICOS GENERALES	4	10	5	104
ODONTOLOGOS	12	10	1	53
ENFERMERAS	12	4	11	109
OBSTETRICES	4	5	2	13
PSICOLOGOS CLINICOS	2	0	11	0
OPERATIVOS	97	0	7	0
ADMINISTRATIVOS	42	0	5	

Estrategias para reducir la Desnutrición Crónica

Control del niño sano
Lactancia Materna Exclusiva
< 6 m.

Introducción oportuna de
alimentos complementarios
Monitoreo de crecimiento
Suplementación con hierro y
vitamina A

Consejería en Lactancia
Materna y Alimentación
Complementaria
Integración a la comida
familiar

Control prenatal: Monitoreo
de la ganancia de peso en el
embarazo
Suplementación con hierro y
ácido. fólico
Consejería en LM



INDICE TALLA EDAD EN NIÑOS/AS DE 0-59 MESES				
N.	Alta Talla para Edad	Baja Talla / Baja Talla Severa = Desnutrición crónica	Normal	Total General niños
%	1,12	20,09	78,79	9144

MICRONUTRIENTES ADMINISTRADOS	
Vitamina "A" frascos gotero x 30ml	364.7
Vitamina "A" frascos (mega dosis) capsulas blandas) 50.000 U.I.	4.634
Micronutrientes en polvo, hierro, zinc, acido fólico, vitaminas A y C – sobres	55.570
Hierro + Acido Fólico (tabletas) administradas	257.976

INDICE PESO EDAD EM NIÑOS/AS DE 0-59 MESES				
N.	Sobre peso y Obesidad	Emadado/ Severamente Emadado	Normal	Total General
%	5,29	2,31	92,40	9144

Misión Ternura



Paquete de servicios: 1000 primeros días



- ✓ Cuidar a la madre
- ✓ Nacer bien
- ✓ Lactancia materna
- ✓ Atención integral en salud
- ✓ Comer bien
- ✓ Consejería familiar
- ✓ Cuidado con ternura
- ✓ Estimulación, juego y aprendizaje
- ✓ Cero tolerancia a la violencia
- ✓ Cuidar a cuidadores



- Control de embarazo y controles prenatales.
- Parto institucional con prácticas integrales del parto
- Control de crecimiento y desarrollo (12 en el primer año y 6 en el segundo año)
- Educación nutricional
- Planificación familiar



INDICE TALLA EDAD EN NIÑOS/AS DE 0 A 59 MESES – SANTA CLARA										
DISTRITO/CANTON/ PARROQUIA/ ESTABLECIMIENTO DE SALUD	Alta Talla para Edad	Baja Talla	Baja Talla Severa	Nor mal	Total gene ral	%Alta Talla para Edad	%Baja Talla	% Baja Talla Severa	% Norm al	% DESNUTRICIÓN CRÓNICA
										% Baja Talla + % Baja Talla Severa
CANTON SANTA CLARA	12	58	12	522	604	1.98%	9.60%	1.98%	86.42 %	11.58%
SANTA CLARA	12	48	9	427	496	2.42%	9.68%	1.81%	86.09 %	11.49%
SAN JORGE		7	3	59	69	0.00%	10.14 %	4.35%	85.51 %	14.49%
SAN FRANCISCO DE PUININ		3		36	39	0.00%	7.69%	0.00%	92.31 %	7.69%

SERVICIOS INCLUSIVOS 2019

Modelo de Certificación de los Servicios de Salud Inclusivos: libre de discriminación, libre de contaminación, participativos y que promueven acciones saludables. orientados a mejorar la calidad y calidez de atención a los usuarios

UNIDAD DE SALUD	NIVEL	%
Shell	CERTIFICO OPTIMO	91.78
Santa Clara	OPTIMO	85
Urbano Puyo	SATISFACTORIO	87
Fátima	SATISFACTORIO	80.31

LEGITIMACIÓN COMUNITARIA PARTERAS Y PARTEROS

En el año 2019 se continua con las capacitaciones y evaluaciones para fortalecer sus capacidades :

Parteras/os	Pajuyo	Yachac
25	1	1



PARTICIPACION SOCIAL

COMITES CIUDADANOS LOCALES DE SALUD

26 Comités de salud conformados en 26 unidades operativas de primer nivel y 1 Comité Distrital



88% de CCLS. Ejecutando la estrategia de Vigilancia Comunitaria, donde se visitó a:

92% de CCLS. capacitados en Temas de salud «**Quinta Fase de Escuelas de Participación social en Salud**» efectuados en:

- 97 embarazadas en riesgo
- 48 niños/as menores de 2 años
- 46 puérperas



MES	TEMA	No de Participantes
Agosto	Riesgos en el hogar y cambio climático	576
Septiembre	Soberanía y cultura alimentaria	452
Octubre	Política pública	412
Noviembre	Juntos a la respuesta de VIH	385



SALUD SEXUAL SALUD REPRODUCTIVA

CAPACITACIONES AL PÉRSONAL DE SALUD 2019

TEMAS	FECHA	PARTICIPANTES
Salud Sexual y Reproductiva Acuerdo ministerial 2490.	04/01/2019 y 18/10/2019	200
Plan Nacional de Salud Sexual y Reproductivo 2017-2021.	18/10/2019	100
ACUERDO MINISTERIAL 24-90	18/10/2019	100
TOTAL		400



CAMPAÑAS DE PREVENCIÓN DE CÁNCER DE CERVIX Y PROSTATA

CAMPAÑA DE PAPANICOLAOU	CAMPAÑA DE PSA
264	224



CONFORMACION DE CLUB DE ADOLESCENTES

CONFORMACIÓN DE CLUBS DE ADOLESCENTES	14
---------------------------------------	----

CERTIFICACION DE 100%LIBRE DE HUMO 2019

- UNIDADES DE SALUD

De las 44 Unidades de Salud el 93 % de Establecimientos de salud con certificados de espacios 100% Libres de Humo de Tabaco en el 2019 seguimiento y Monitoreo a 33 Unidades



INSTITUCIONES

Instituciones Certificadas como espacios 100% libres de Humo de Tabaco: Universidad Estatal .Registro Civil, Hospital del Seguro Social,



GENERACION DE DESECHOS SANITARIOS 2019

DISITRITO 16D01PASTAZA, MERAA , SANTA CLARA SALUD	DESECHOS BIOLOGICOS	ANATOS PATOLOGICOS	CORTOPUNZANTES
44 UNIDADES	1245	0	752
PORCENTAJE	62.3%	0	37.65%

REGULACIÓN AMBIENTAL



31 UNIDADES OPERATIVAS CON
REGISTRO DE GENERADORES DE
DESECHOS SANITARIOS

ACTIVIDAD FISICA

MESES	ACCIONES	PARTICIPANTES
Enero-Marzo	AEROBICOS ,	1075
Abril-junio	BAILOTERAPIA	1428
Julio-septiembre	EJERCICIOS DE estiramiento	2044
Octubre-Diciembre	Bailoterapia	1829
TOTAL		6376

Rendición de CUENTAS 2019

SALUD MENTAL

ACCIONES DE PROMOCION	TOTAL DE ACTIVIDADES	HOMBRE	MUJER
670	6305	2350	4152

PROGRAMA RADIAL : ?

ACTIVIDAD	N° DE ACCIONES	HOMBRE	MUJER
Cines Foro, Foro-Mesas Redondas	15	208	325
Ferias Integrales de Salud. (Intersectoriales y	12	876	
TALLERES DE CAPACITACION	10		



GESTION EN SEGURIDAD Y SALUD EN EL TRABAJO

CAPACITACIONES

NORMAS DE BIOSEGURIDAD



SOCIALIZACION DEL REGLAMENTO SSO

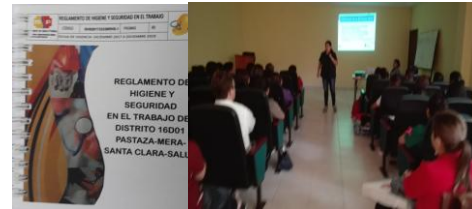

SOCIALIZACION DE PROGRAMAS



PAUSAS ACTIVAS



PRIMEROS AUXILIOS



PLAN EMERGENCIA USO EXTINTORES



GESTION EN SEGURIDAD Y SALUD EN EL TRABAJO 2019

CONFORMACION DE ORGANISMOS PARITARIOS 2019



CAPACITACIONES EN SEGURIDAD Y SALUD LABORAL



PROMOCIÓN Y PREVENCIÓN DE LA SALUD LABORAL



VIGILANCIA DE LA SALUD LABORAL

ATENCIONES MEDICAS A TRABAJADORES Y SERVIDORES PUBLICOS

PREVENTIVAS	Inicio	131
	Periódica	16
	Reintegro	9
	retiro	272
	TOTAL	428
MORBILIDAD	Accidente Laboral	6
	Morbilidad	81
	TOTAL	87

GRACIAS

