

# COORDINACIÓN ZONAL 3

## SALUD



# RENDICIÓN DE CUENTAS 2019



# PRINCIPALES INDICADORES DE SALUD



## TOTAL CONSULTAS DE SALUD PERÍODO 2015-2019

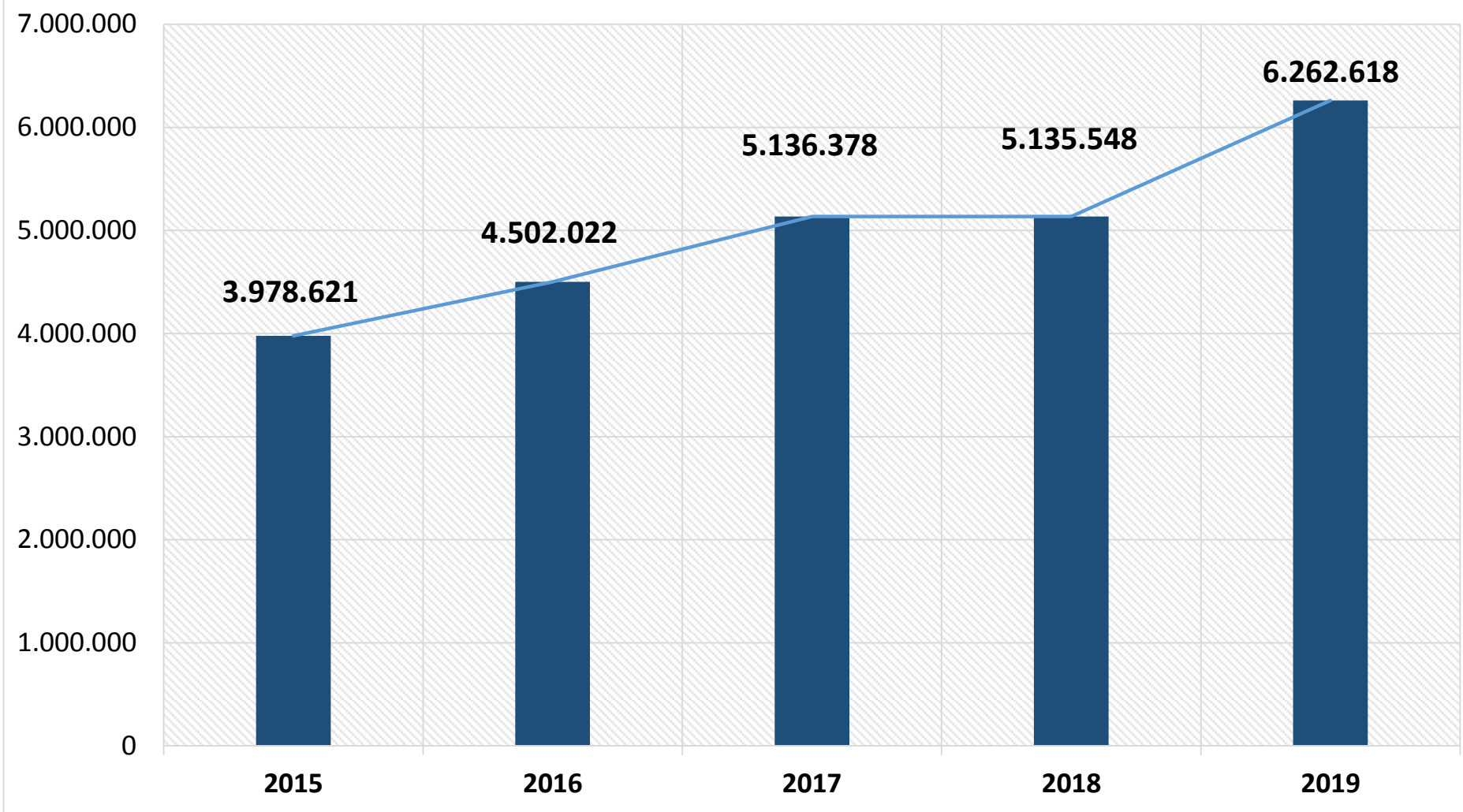

La prestación de servicios en establecimientos de salud del año 2019 en relación al 2018 incrementa en un 22%

## CONSULTAS DE SALUD POR NIVELES DE ATENCIÓN PERÍODO 2015-2019

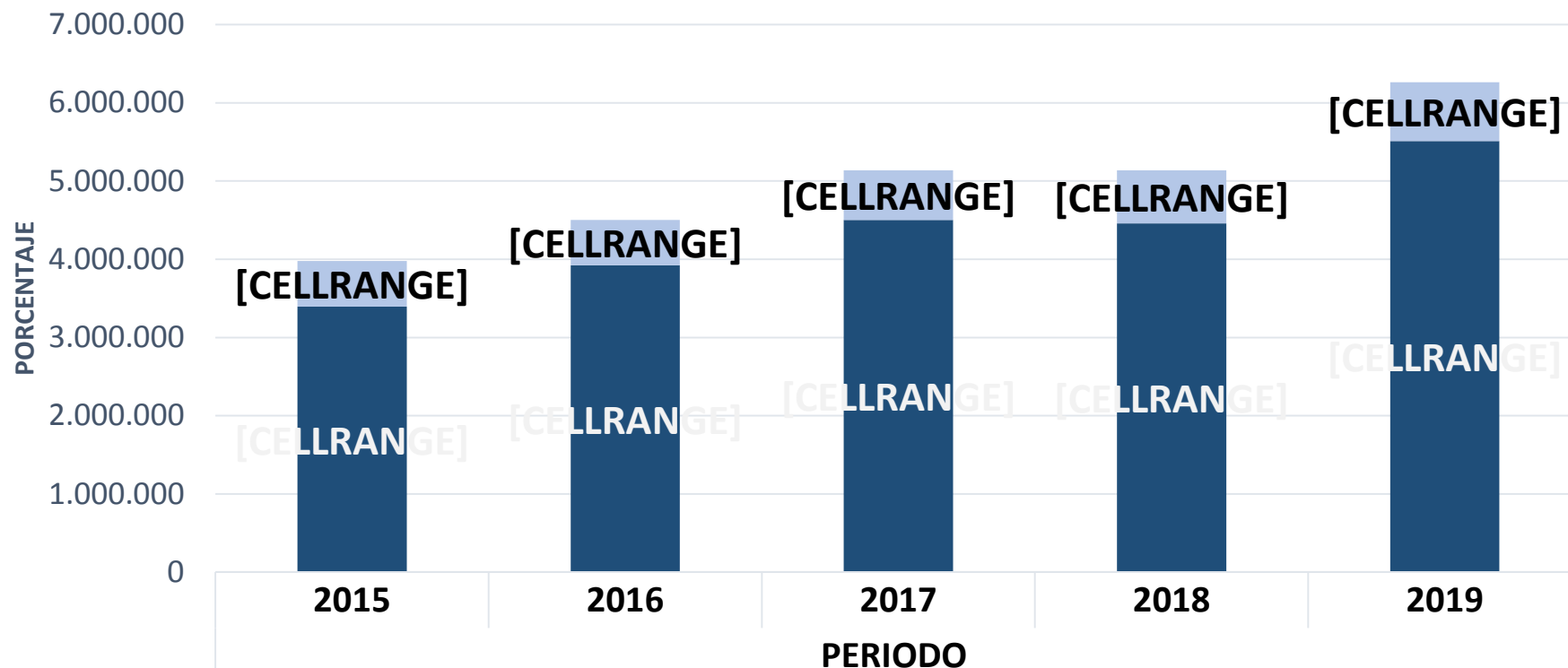

■ PRIMER NIVEL ■ SEGUNDO NIVEL

Las demanda de pacientes que acuden a los establecimientos de salud de primer nivel representa el 88% ratificando el uso de los servicios de establecimientos de primer nivel como puerta de entrada al MSP.

# PROVISIÓN DE SERVICIOS DE SALUD



# MÉDICO DEL BARRIO

Rendición de  
CUENTAS 2019

## GRUPOS DE ATENCIÓN

- ADULTOS MAYORES
- ENFERMEDADES CRÓNICAS NO TRANSMISIBLES
- DISCAPACIDADES CON ENFERMEDADES ASOCIADAS
- NIÑOS MENORES DE 5 AÑOS CON MALNUTRICIÓN
- EMBARAZOS DE ALTO RIESGO
- RIESGO GENÉTICO
- VIOLENCIA DE GÉNERO
- INTENTOS AUTOLÍTICOS



100 %  
DE IMPLEMENTACION  
EN ZONA 3





## ATENCIÓNES MÉDICO DEL BARRIO EN LA COORDINACIÓN ZONAL 3

PROVINCIA	MUJERES EMBARAZADAS DE ALTO RIESGO	NIÑOS MENORES DE 5 AÑOS CON MALNUTRICIÓN	PERSONAS CON DISCAPACIDAD	ENFERMEDADES CRÓNICAS NO TRANSMISIBLES DESCOMPENSADAS	RIESGO GENÉTICO	VÍCTIMAS DE VIOLENCIA DE GÉNERO	INTENTOS AUTOLÍTICOS O IDEACIÓN SUICIDA	ADULTOS MAYORES
CHIMBORAZO	520	466	1,380	1,286	158	40	15	2,223
COTOPAXI	412	329	1,070	1,906	122	41	17	2,503
PASTAZA	735	169	1,019	1,446	56	25	13	339
TUNGURAHUA	712	487	1,119	854	140	32	21	3,268
<b>TOTAL</b>	<b>2,379</b>	<b>1,451</b>	<b>4,588</b>	<b>5,492</b>	<b>476</b>	<b>138</b>	<b>66</b>	<b>8,333</b>
<b>TOTAL ZONA</b>	<b>22,923</b>							



# MÉDICO DEL BARRIO

Rendición de CUENTAS 2019

TOTAL DE ATENCIONES MÉDICO DEL BARRIO ZONA 3

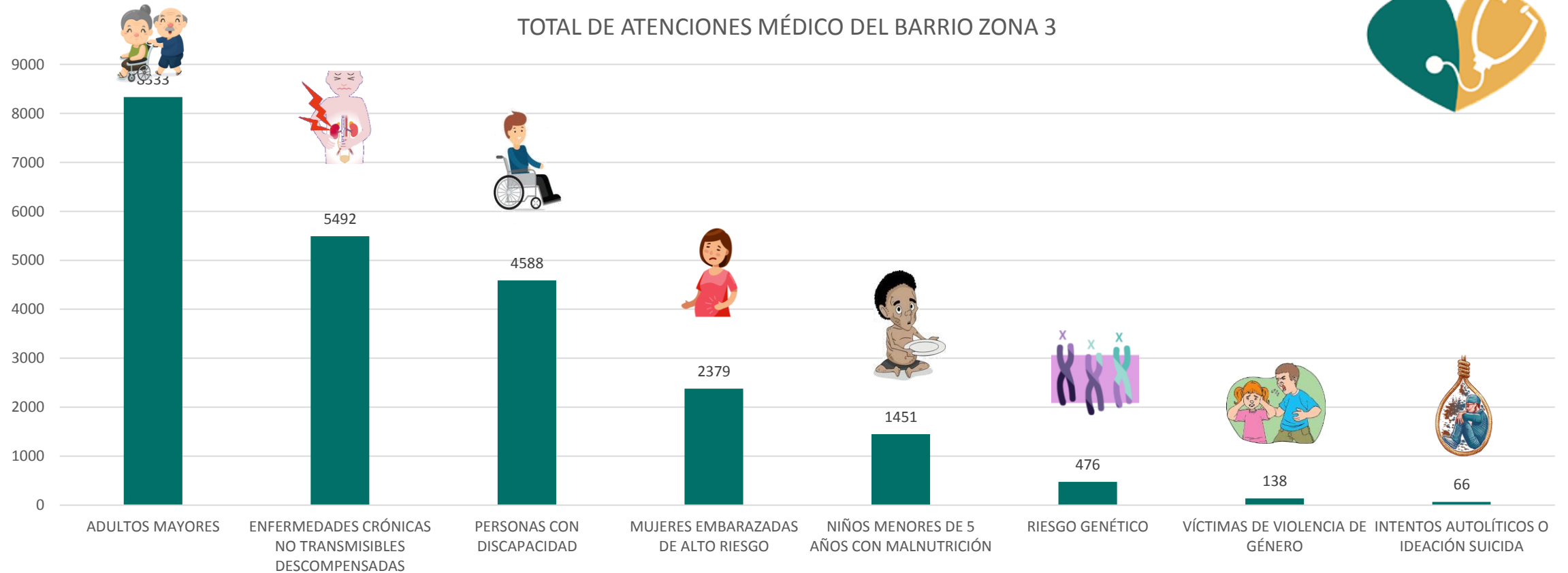

# MIS MEJORES AÑOS

## 12,467 PACIENTES ATENDIDOS

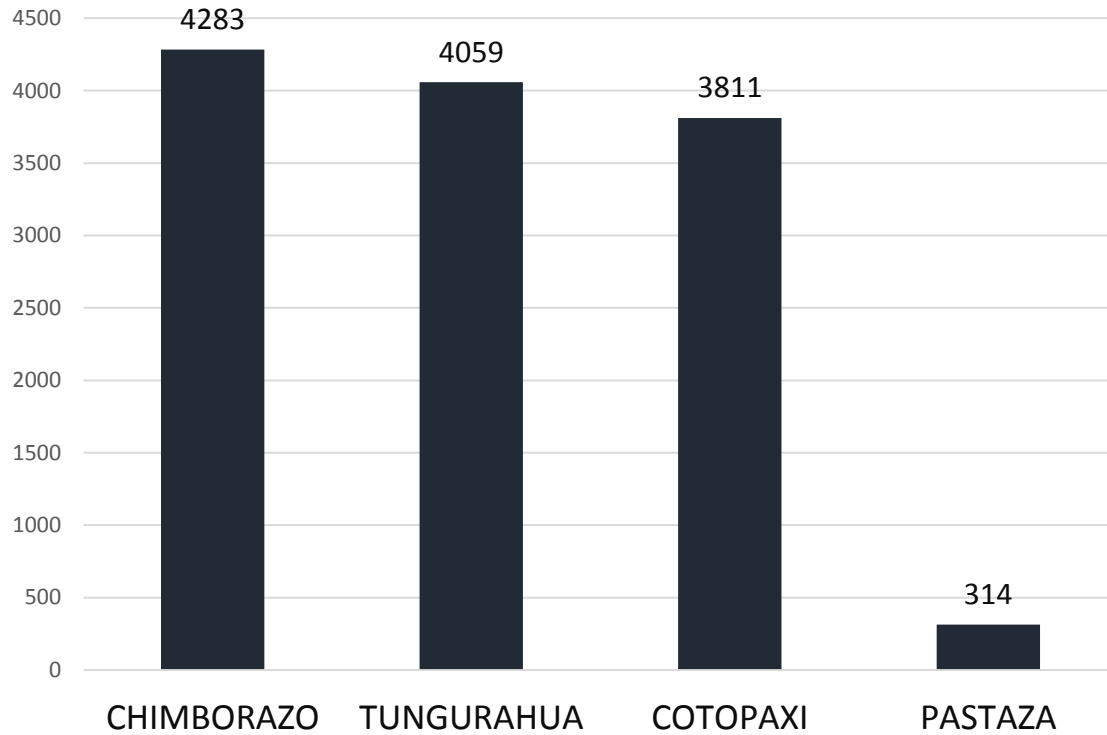

# BRIGADAS TODA UNA VIDA

Rendición de  
CUENTAS 2019



El Gobierno Nacional consolida al Plan Toda una Vida como una intervención emblemática de política pública sustentada en el Plan Nacional de Desarrollo 2017 – 2021



## OBJETIVO

Modificar las condiciones estructurales de desigualdad y pobreza en el Ecuador

Avanzar hacia una sociedad más justa, equitativa y solidaria, que reconozca a las personas como sujetos de derechos a lo largo de su vida.



MINISTERIO DE SALUD PÚBLICA DEL ECUADOR

# BRIGADAS TODA UNA VIDA

## ZONA 3

Implementación  
Noviembre – Diciembre  
2019

24 ferias

- Cotopaxi 17 Ferias
- Tungurahua 7 Ferias

PROVINCIA	CANTÓN	LUGAR
COTOPAXI	LATACUNGA	TOACASO- SAN BARTOLO
		ALAQUEZ- SAN MARCOS
	PANGUA	RAMÓN CAMPAÑA- PALO BLANCO
	PUJILÍ	PIGUA- QUINDIGUA
		GUANGAJE
		TIGUA
		EL TINGO - LA ESPERANZA
		ANGAMARCA
		TIGUA
		GUANGAJE
	SALCEDO	SAN MIGUEL- COLLANAS
		CUSUBAMBA-LLAGTAHURCO
	SAQUISILÍ	PANZALEO- PATAÍN
		COCHAPAMBA
	SIGCHOS	CANCHAGUA- YANAHURCO
		CHUGCHILÁN- GUAYASA SAN PEDRO INSILIVÍ
	TUNGURAH UA	AMBATO
SANTA ROSA		
ATAHUALPA- PARQUE CENTRAL		
BAÑOS		PARQUE PALOMINO FLORES
MOCHA		LA ESTACIÓN
PATATE		PARQUE CENTRAL
PELILEO	TELIGOTE	

# BRIGADAS TODA UNA VIDA

SERVICIOS DE SALUD BRINDADOS	NÚMERO DE ATENCIONES
MEDICINA	1,457
PRUEBAS DE HEMOGLOBINA, PESO Y TALLA	1,138
VACUNAS COLOCADAS	1,055
ODONTOLOGÍA	545
ASESORIA, CHARLAS	239
PSICOLOGÍA	134
TAMIZAJES RÁPIDOS	129
VACUNAS ANTIRRÁBICAS	72
AYUDAS TÉCNICAS ENTREGADAS	48
OBSTETRICIA	45
FISIATRÍA	40
CALIFICACIÓN DE DISCAPACIDADES	17
OTROS	199
<b>TOTAL DE ATENCIONES</b>	<b>5,118</b>





- Opción 1: Agendamiento
- Opción 2: Asesoría
- Opción 3: Gestión de requerimientos e inconformidades
- Opción 4: Discapacidades
- Opción 5: CORONAVIRUS

## Servicios opción 3



Canal accesible para el ciudadano



Registra sus felicitaciones, inconformidades, denuncias, y requerimientos.



Genera información útil para tomar decisiones y acciones de mejora para la calidad de los servicios.



Mecanismo objetivo e independiente para registrar las inconformidades sobre los servicios de salud.

# ATENCIÓN PRE - HOSPITALARIA

Rendición de  
CUENTAS 2019

MINISTERIO DE SALUD PÚBLICA



EL  
GOBIERNO  
DE TODOS



Adecuada infraestructura, equipamiento, y recursos humanos capacitados, que integran los servicios de atención de emergencia las 24 horas a nivel territorial.



# ATENCIÓN PRE - HOSPITALARIA

## 35 AMBULANCIAS

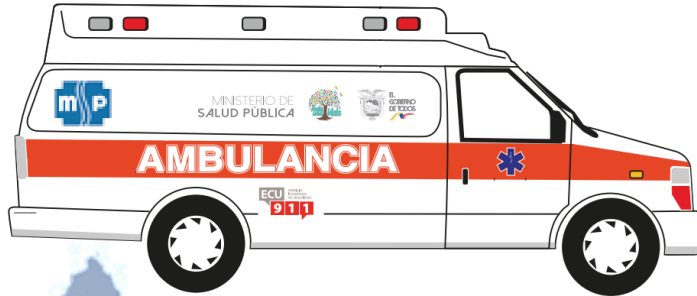

1. Atención a eventos con múltiples víctimas, de forma oportuna e inmediata

1.25,000 Atenciones de Emergencias

15,000 Transferencias a casas de salud de mayor complejidad

4.870 Emergencias en Paralizaciones de Octubre

4 Evacuaciones aéreas, por la obstaculización de las vías



# ATENCIÓN PRE-HOSPITALARIA 2019

Rendición de  
CUENTAS 2019



TRANSPORTE AÉREO REALIZADO DURANTE LAS  
MANIFESTACIONES DE OCTUBRE 2019

MINISTERIO DE SALUD PÚBLICA DEL ECUADOR

# MEDICAMENTOS Y DISPOSITIVOS MÉDICOS



PORCENTAJE DE ABASTECIMIENTO PROVINCIA DE COTOPAXI		
PROVINCIAS	MEDICAMENTOS ESENCIALES	DISPOSITIVOS MÉDICOS DE USO GENERAL
COTOPAXI	87,86 %	88,00 %
TUNGURAHUA	89,29 %	93,43 %
CHIMBORAZO	85,33 %	84,33 %
PASTAZA	78,33 %	83,33 %
<b>TOTAL ZONA 3</b>	<b>85,20 %</b>	<b>87,27 %</b>
<b>META ZONA 3</b>	<b>&gt; 85 %</b>	<b>&gt; 85 %</b>

# MEDICAMENTOS Y DISPOSITIVOS MÉDICOS

Rendición de  
CUENTAS 2019



## PORCENTAJE DE ABASTECIMIENTO HOSPITALES GENERALES

UNIDAD DESCONCENTRADA	MEDICAMENTOS ESENCIALES	DISPOSITIVOS MÉDICOS DE USO GENERAL
HOSPITAL GENERAL DOCENTE AMBATO	100 %	97 %
HOSPITAL GENERAL DOCENTE RIOBAMBA	90 %	70 %
HOSPITAL GENERAL LATACUNGA	98 %	88 %
HOSPITAL GENERAL PUYO	95 %	85 %
<b>TOTAL HOSPITALES</b>	<b>95,75 %</b>	<b>85,00 %</b>

# FORTALECEMOS NUESTRA INFRAESTRUCTURA

Rendición de  
Cuentas 2019

RESUMEN DE INVERSIÓN POR PROVINCIAS	
PROVINCIA	MONTO
COTOPAXI	\$ 1'040.007,89
CHIMBORAZO	\$ 2'766.201,69
TUNGURAHUA	\$ 62'766.094,33
PASTAZA	\$ 192.566,15
<b>TOTAL</b>	<b>\$ 66'764.870,06</b>



PROYECTOS	MONTO
ADECENTAMIENTOS E INFRAESTRUCTURA	\$ 53'462.056,00
MANTENIMIENTO DE INFRAESTRUCTURA	\$ 277.220,37
EQUIPAMIENTO	\$ 11'742.396,25
IMPERMEABILIZACIÓN Y CUBIERTAS	\$ 817.362,58
REPOTENCIACIÓN DE UNIDADES DE SALUD DE PRIMER NIVEL	\$ 465.834,86
<b>TOTAL POR PROYECTO</b>	<b>\$ 66'764.870,06</b>

MINISTERIO DE SALUD PÚBLICA DEL ECUADOR

# SALUD MENTAL



56 UNIDADES DE PRIMER NIVEL  
- 51 BÁSICOS  
- 5 INTENSIVOS



17 UNIDADES DE SALUD MENTAL HOSPITALARIA



1 CETAD (PUYO)



# DISCAPACIDADES

**“4,408” AYUDAS TÉCNICAS ENTREGADAS POR UN MONTO “USD. 345.334,10”**

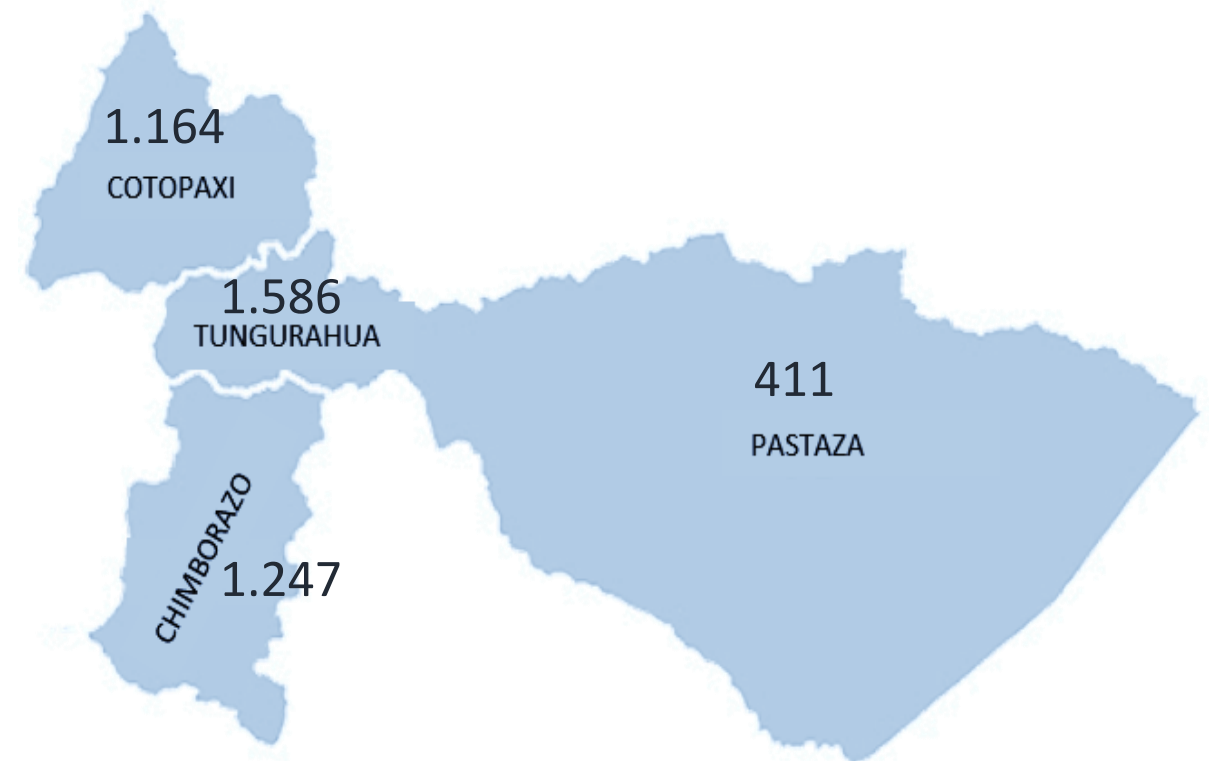

# DISCAPACIDADES



TRABAJO INTERMINISTERIAL  
10,307 ATENCIONES REALIZADAS

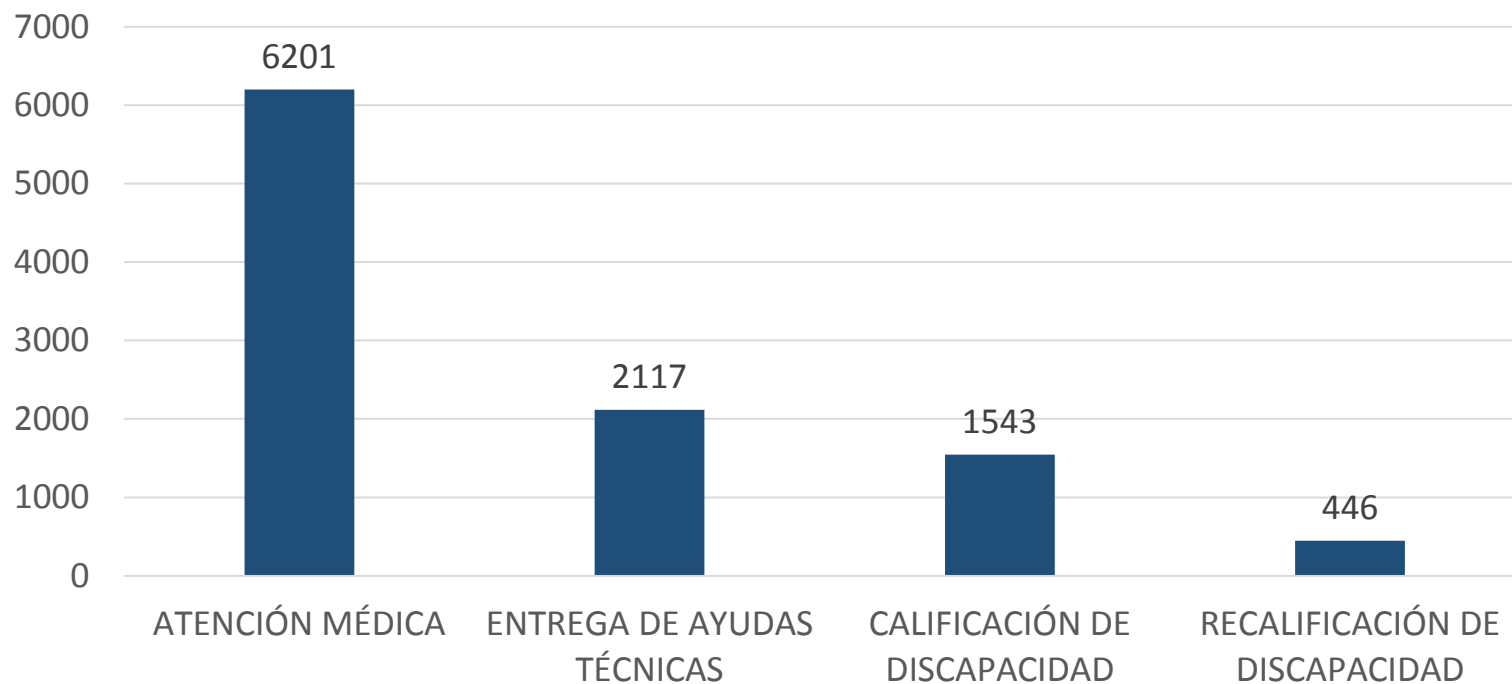

## SERVICIO DE AUDIOLÓGÍA

ATENCIONES	37,647
AUDIFONOS	904
CINTILLOS	10

# LABORATORIO



AUTOMATIZACIÓN DE LOS LABORATORIOS DE LOS CENTROS DE SALUD SANTA ROSA Y CENTRO DE SALUD LIZARZABURU.

AMPLIACIÓN DEL HORARIO DE COBERTURA DE 12 A 24 HORAS LOS SIETE DÍAS DE LA SEMANA DEL LABORATORIO DEL CENTRO DE SALUD LIZARZABURU.

DETERMINACIONES	NUMERO
HEMATOLOGÍA	866,603
QUÍMICA SANGUÍNEA	814,297
INMUNOLOGÍA	31,261
SEROLOGÍA	96,645
ENDOCRINOLOGÍA	16,629
UROANALISIS	444,745
COPROANALISIS	74,959
BACTERIOLOGÍA	93,311
ESPECIALES	13,192
<b>TOTAL DE DETERMINACIONES</b>	<b>2'451,642</b>



# CALIDAD DE SERVICIOS DE SALUD

## SATISFACCIÓN AL USUARIO 80,54 %

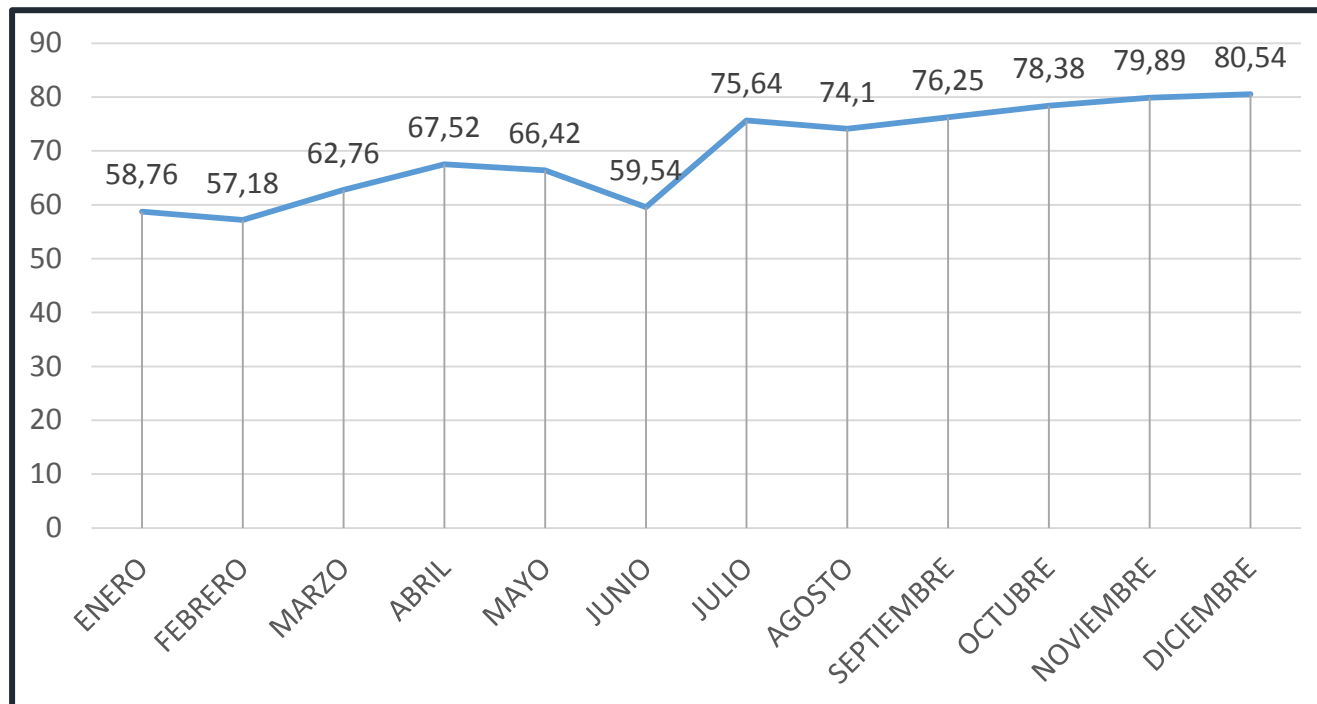

## IMPLEMENTACION DE GESTIÓN DE LA CALIDAD EN ESTABLECIMIENTOS DE SALUD 62,04%

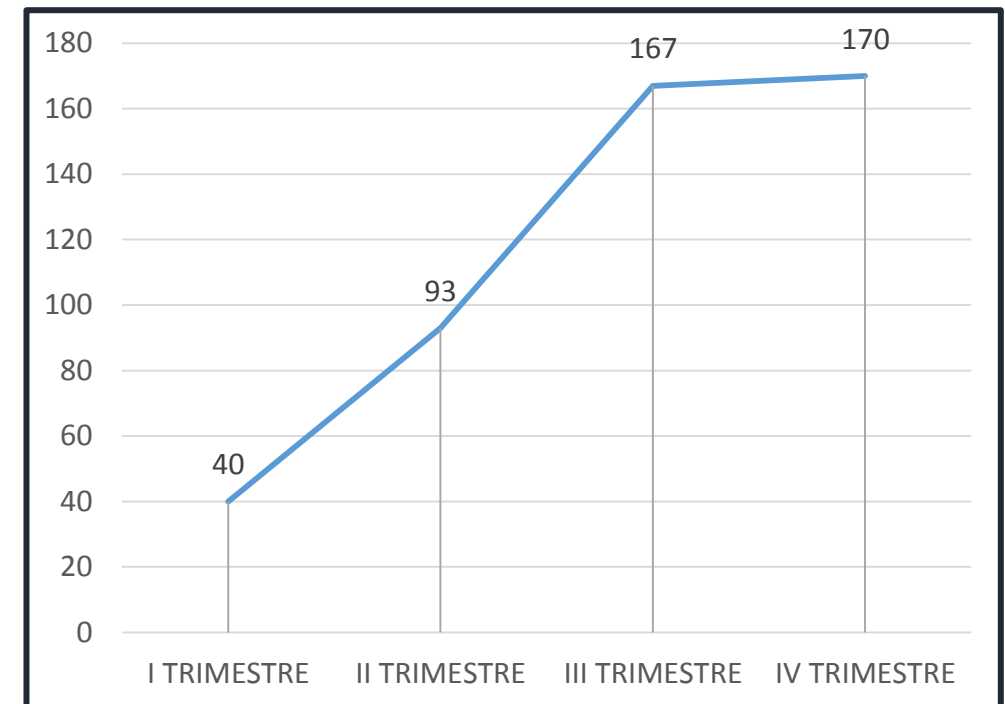

# CALIDAD DE SERVICIOS DE SALUD

Rendición de CUENTAS 2019

MINISTERIO DE SALUD PÚBLICA



Organización Panamericana de la Salud



## CERTIFICACIÓN ESAMyN

MEJORAR LA CALIDAD DE LA ATENCIÓN A MADRES GESTANTES Y RECIÉN NACIDOS

DISMINUIR LA MORBILIDAD Y MORTALIDAD MATERNA Y NEONATAL



UNIDADES DE SALUD PREPARADAS PARA CERTIFICAR

2 CENTROS DE SALUD: LA MANA Y SAQUISILÍ

2 HOSPITALES: COLTA Y PUYO

MINISTERIO DE SALUD PÚBLICA DEL ECUADOR



# VIGILANCIA DE LA SALUD



# PROGRAMAS Y RECONOCIMIENTOS PARA LA PROMOCIÓN DE LA SALUD

Rendición de  
CUENTAS 2019

Programa Municipios  
Saludables



Escuela de  
Participación  
Ciudadana



Reconocimiento  
Restaurantes  
Saludables



Reconocimiento  
Empresas Amigas de  
la Lactancia Materna



# ACCIONES PARA FORTALECER LA VIGILANCIA DE LA SALUD Y EL CONTROL DE ENFERMEDADES

## Plan Estratégico Nacional Multisectorial para la Respuesta al VIH 2018 - 2022

- **58.442** tamizajes de VIH realizados a embarazadas
- **38.380** tamizajes de VIH realizados a demanda espontánea.
- **819** casos de VIH en tratamiento con ARV
- Para el PTMI los Establecimientos que atienden partos cuentan con los ARV y fórmulas maternizadas

## ESTRATEGIA NACIONAL DE INMUNIZACIONES



- **582.000** dosis de vacunas aplicadas (esquema regular)
- **334.000** dosis a niños/as menores de 1 año.
- **146.800** dosis a niños/as de 12 a 23 meses.
- **58.200** dosis a niños/as de 5 años.
- **23.100** dosis a niñas de 9 años.
- **19.900** dosis a adolescentes de 15 años.

## Vacunación para prevención de la influenza



- **456.900** dosis de vacunas aplicadas a:
  - Menores de 5 años.
  - Embarazadas, puérperas
  - Adultos mayores
  - Enfermos Crónicos
  - Personas con discapacidad.
  - Personas Privadas de la Libertad y Personal de Salud

# ACCIONES PARA FORTALECER LA VIGILANCIA DE LA SALUD Y EL CONTROL DE ENFERMEDADES



## ENFERMEDADES TRANSMITIDAS POR VECTORES

ACTIVIDADES REALIZADAS: 2019 Vigilancia Epidemiológica con el proceso de Metaxémicas ha realizado:

- 16.706 casas intervenidas con aplicación de biolarvicidas
- 7.948 fumigaciones intradomiciliarias.
- 1.210 rociados intradomiciliares.
- 3.623 fumigaciones extradomiciliares.
- 3.324 manzanas fumigadas extradomiciliariamente.
- 19.550 Pruebas rápidas (PDR) entregadas a los distritos Pastaza, Arajuno, LaMana
- 9 Dotaciones de insecticidas ( Tenephos, Deltametrina liquida, en polvo, Malathion ) Pastaza, La Mana, Cumanda Pallatanga.
- 4.123 Entrega de toldos inprecnados MILT a la población de Pastaza, Arajuno, La Mana.

# ACCIONES PARA FORTALECER LA VIGILANCIA DE LA SALUD Y EL CONTROL DE ENFERMEDADES

## ESTRATEGIA DE PREVENCIÓN Y CONTROL DE TUBERCULOSIS

PROVINCIAS	Nº DE CASOS DE TB PULMONAR Y EXTRAPULMONAR 2019	Nº DE CASOS DE TB RESISTENTE 2019
COTOPAXI	97	4
CHIMBORAZO	79	2
TUNGURAHUA	53	1
PASTAZA	20	1
TOTAL ZONA	249	8

# GOBERNANZA DE LA SALUD





# REDES INTEGRADAS DE SERVICIOS DE SALUD

- **Microredes Distritales:** 19 conformadas
- **Establecimiento prestadores de salud RPIS:**
  - 24 Hospitales ( III Nivel: 2, Generales: 6, Básicos: 16)
- **Establecimiento prestadores de salud RPC:**
  - 6 Hospitales ( III Nivel: 1, Generales: 2 Básicos: 3)
  - SOLCA Tungurahua y Chimborazo
  - Unidades Dializadoras: 5
  - Centros de Imagen: 6
  - Laboratorios Clínicos: 5

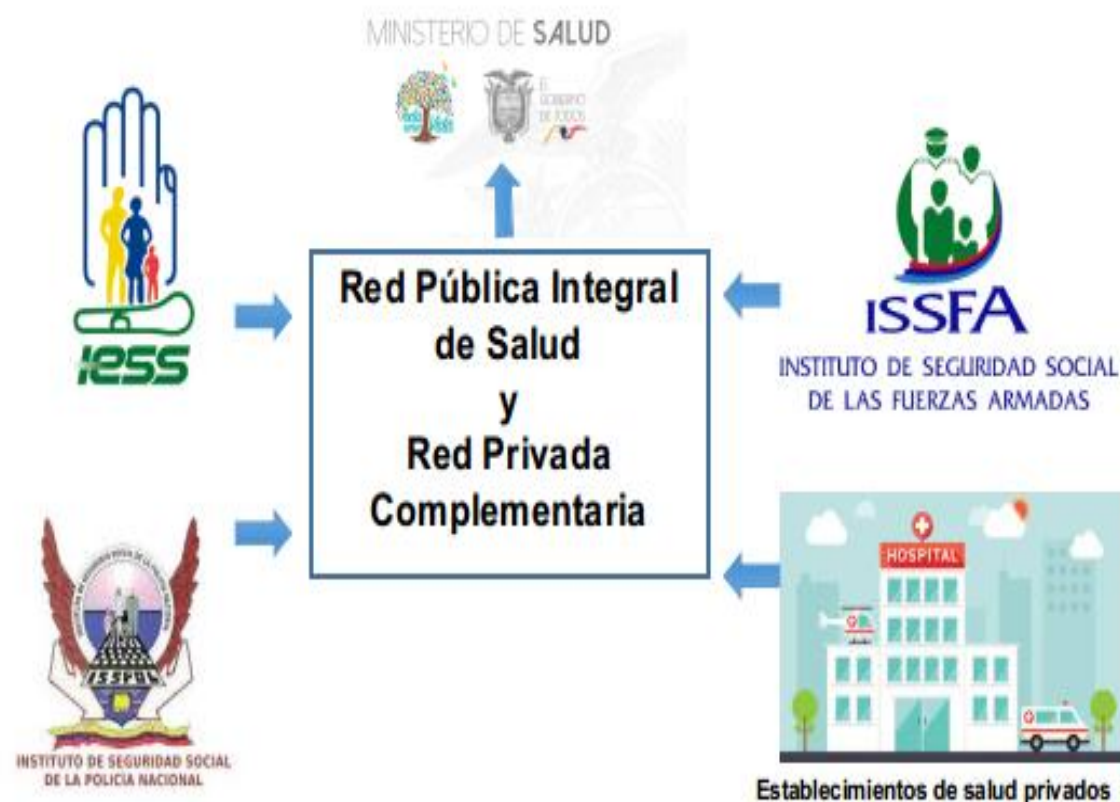

# PAGOS REALIZADOS A LA RED PÚBLICA INTEGRAL DE SALUD Y RED PRIVADA COMPLEMENTARIA

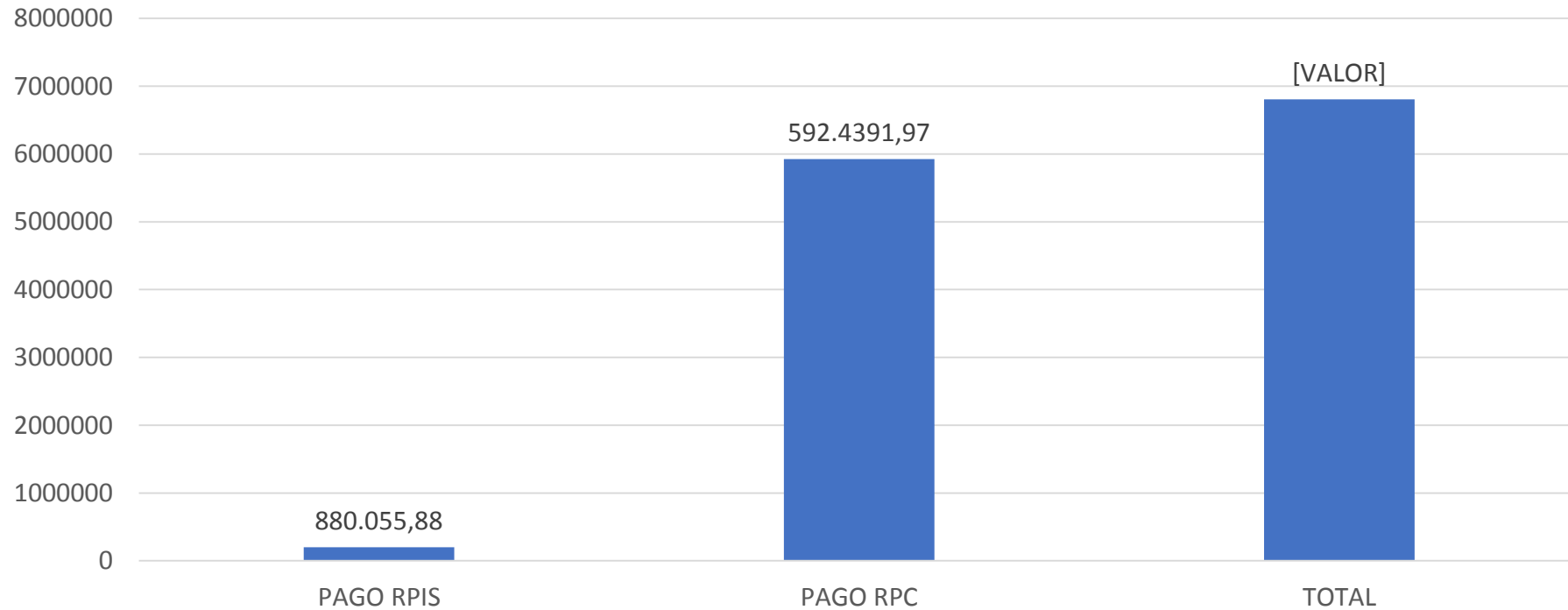

**DERIVACION DE PACIENTES HACIA LA RPIS- RPC ENERO-  
DICIEMBRE 2019**

MES DE SERVICIO	NO. PACIENTES QUE RECIBE LA RPIS	NO. PACIENTES QUE RECIBE LA RPC
ENERO	202	757
FEBRERO	165	800
MARZO	285	851
ABRIL	271	797
MAYO	1603	900
JUNIO	1151	890
JULIO	117	841
AGOSTO	179	1023
SEPTIEMBRE	231	1031
OCTUBRE	161	1571
NOVIEMBRE	144	1192
DICIEMBRE	150	648
<b>TOTAL DE PACIENTES DERIVADOS</b>	<b>4659</b>	<b>11301</b>

**DERIVACION PACIENTES POR TIPO DE SERVICIOS  
ENERO-DICIEMBRE 2019**

TIPO DE SERVICIO	RPIS	RPC	TOTAL
APH	661	0	661
A C EXTERNA	440	832	1272
EMERGENCIA	1222	554	1776
HOSPITALIZACION	272	481	753
IMAGEN	644	5143	5787
LABORATORIO	7	4865	4872
INTERVENCIONISMO	2	343	345
DIALISIS	1	480	481
UCI	1	12	13
<b>TOTAL</b>	<b>3250</b>	<b>12710</b>	<b>15960</b>

# SERVICIOS DE MEDICINA TRANSFUSIONAL

Rendición de  
Cuentas **2019**

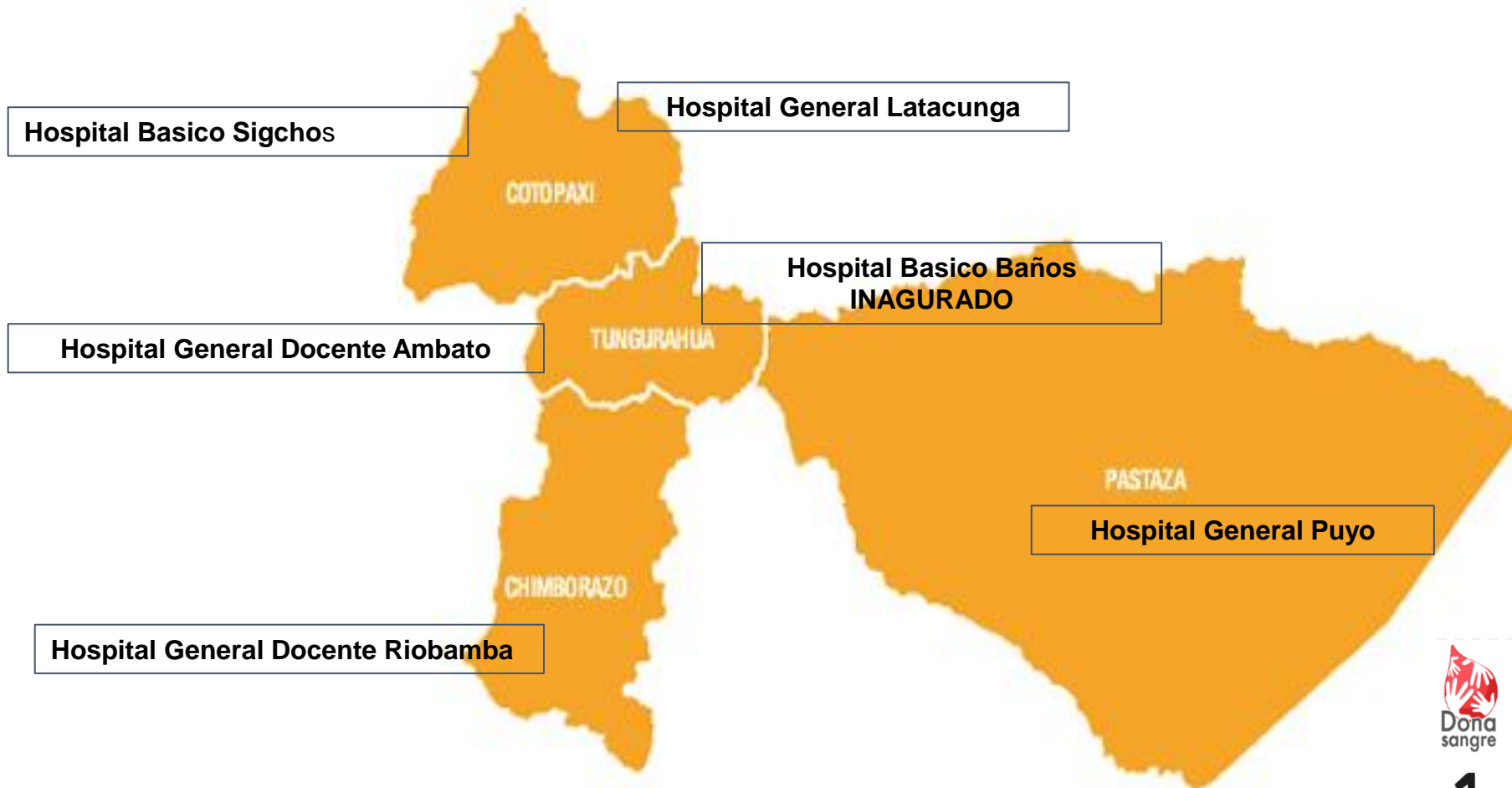

- Sensibilización a **11.096** personas a nivel zonal
- Transfusión de **14.388** hemocomponentes sanguíneos

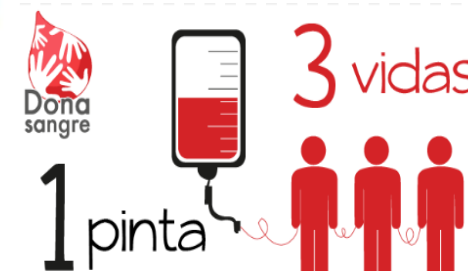

# ENTREGA DE DOCUMENTOS NORMATIVOS

ESTABLECIMIENTOS DE SALUD	MAIS TERCERA EDICIÓN	LINEAMIENTOS OPERATIVOS DEL MAIS Y RED PÚBLICA INTEGRAL DE SALUD	GPC ENFERMEDAD RENAL CRÓNICA	MANUAL DE ATENCIÓN INTEGRAL DE LA NIÑEZ
DISTRITOS	229	227	211	178
HOSPITALES DE ESPECIALIDAD	4	4	0	0
HOSPITALES GENERALES	8	8	4	
HOSPITALES BASICOS	22	22	11	11
ESTABLECIMIENTOS DE LA RPIS	55	55	0	0
ESTABLECIMIENTOS DE EDUCACIÓN SUPRIOR	15	15	0	0
TUTORES TAPS	4	4	4	4
TOTAL	337	335	230	193

# ADMINISTRATIVO FINANCIERO



# PRESUPUESTO TOTAL EN SALUD

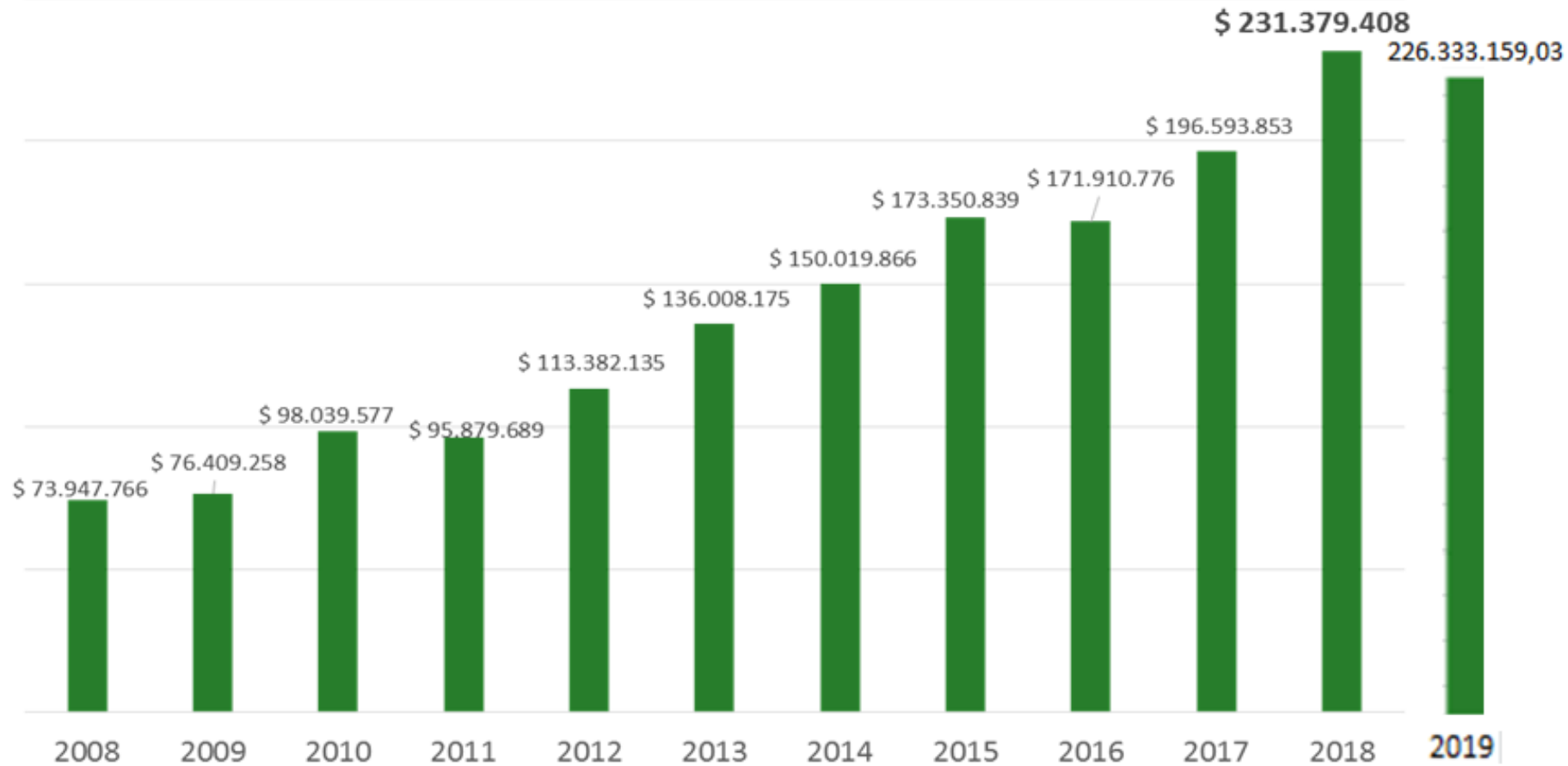

**\$226,333,159,03**  
millones invertidos en  
salud pública

**\$19,288,148,51**  
millones invertidos en  
medicamentos y  
dispositivos

# PRESUPUESTO GASTO CORRIENTE DEVENGADO ZONA 3 2019

PROVINCIA	CODIFICADO	DEVENGADO	% EJECUCION
COTOPAXI	\$ 57.647.591,80	\$ 57.626.609,93	99,96
CHIMBORAZO	\$ 71.514.987,28	\$ 71.440.928,27	99,90
PASTAZA	\$ 21.619.546,93	\$ 21.609.632,80	100,0
TUNGURAHUA	\$ 62.326.701,89	\$ 62.323.618,27	100,0
<b>TOTAL GENERAL</b>	<b>\$ 213.108.827,90</b>	<b>\$ 213.000.789,27</b>	<b>99,95</b>

Fuente : Reporte ESIGEF al 31 de Diciembre del 2019



# PRESUPUESTO INVERSIÓN DEVENGADO ZONA 3 2019

PRESUPUESTO GASTO INVERSION DEVENGADO ZONA3 2019				
CODIGO	NOMBRE DEL PROYECTO	CODIFICADO	DEVENGADO	% EJECUCION
01 00 001	PROGRAMA DE REFORMA INSTITUCIONAL DE LA GESTION PUBLICA	\$ 4.100.759,52	\$ 4.100.759,52	100
55 00 005	PROYECTO DE PREVENCION DEL EMBARAZO EN NINAS Y ADOLESCENTES	\$ 441.375,36	\$ 354.075,58	80,22
85 00 001	INFRAESTRUCTURA FISICA EQUIPAMIENTO MANTENIMIENTO ESTUDIOS Y FISCALIZACION EN SALUD	\$ 4.156.296,02	\$ 2.659.235,34	63,98
85 00 002	FORTALECIMIENTO RED DE SERVICIOS DE SALUD Y MEJORAMIENTO DE LA CALIDAD	\$ 3.052.717,99	\$ 1.113.031,65	36,46
85 00 003	APOYO A LA EXTENSION EN LA PROTECCION SOCIAL Y ATENCION SOCIAL EN SALUD	\$ 3.931,17	\$ 3.931,17	100
90 00 002	ATENCIÓN INTEGRAL E INTEGRADORA A PERSONAS CON DISCAPACIDAD REHABILITACIÓN Y CUIDADOS ESPECIALES EN SALUD A NIVEL NACIONAL	\$ 1.237.651,67	\$ 685.422,31	55,38
90 00 004	CREACION E IMPLEMENTACION DE SERVICIOS DE LA RED DE SALUD MENTAL COMUNITARIA Y CENTROS ESTATALES DE RECUPERACION	\$ 210.358,66	\$ 102.051,32	48,51
90 00 006	REESTRUCTURACION INTEGRAL E INNOVACION TECNOLOGICA DEL SISTEMA NACIONAL DE SALUD	\$ 21.240,74	\$ 20.342,56	95,77
	TOTAL	\$ 13.224.331,13	\$ 9.038.849,45	68,35

## PAGOS RELEVANTES

- SE CANCELO \$ 5.28286,12 POR CONCEPTO DE JUBILACIONES A 82 JUBILADOS DE LOSEP Y CÓDIGO DE TRABAJO
- POR PRIMERA VEZ SE CANCELÓ EN BONOS DEL ESTADO A 11 JUBILADOS UN TOTAL DE 160.332,50, EN LOS MESES DE SEPTIEMBRE OCTUBRE Y NOVIEMBRE DE 2019.
- SE ENVIÓ LA PLANIFICACIÓN PARA JUBILACIONES PARA EL AÑO 2020 DE LOSEP73 Y CÓDIGO DE TRABAJO 66

# SERVICIOS DE SALUD MSP

TALENTO HUMANO ZONA 3 - HOSPITALES	
DENOMINACIÓN	SERVIDORES AÑO 2019
MEDICOS RESIDENTES	506
ENFERMERAS	776
ODONTOLOGOS	21
MEDICOS ESPECIALISTAS	389
ESPECIALISTAS DE APOYO	278
OBSTETRIZ	10
INTERNO ROTATIVOS	612
AUX. OPERATIVOS (FAR, LAB, ENF)	508
ADMINISTRATIVOS	466
<b>TOTAL</b>	<b>3566</b>

TALENTO HUMANO ZONA 3 - PRIMER NIVEL	
DENOMINACIÓN	SERVIDORES AÑO 2019
MEDICOS GENERALES DE PRIMER NIVEL 1	128
MEDICOS GENERALES DE PRIMER NIVEL 2	112
MEDICOS ESPECIALISTAS EN MEDICINA FAMILIAR	195
ENFERMERAS	448
ESPECIALISTA	242
ESPECIALISTAS DE APOYO	159
RURALES	1449
OBSTETRIS	139
ODONTOLOGO	206
TAPS	483
AUXILIARES (ENF, LAB, FARM)	432
ADMINISTRATIVOS	748
<b>TOTAL</b>	<b>4741</b>

# PROCESOS DE CONTRATACIÓN Y COMPRAS PÚBLICAS DE BIENES Y SERVICIOS

TIPO DE CONTRATACIÓN	ESTADO ACTUAL			
	ADJUDICADOS		FINALIZADOS	
	NÚMERO TOTAL	VALOR TORAL	NÚMERO TOTAL	VALOR TOTAL
Ínfima Cuantía	148	\$ 81.061,57	148	\$ 81.061,57
Subasta Inversa Electrónica	4	\$ 294.799,00	3	\$ 139.799,00
Régimen Especial	1	\$ 814,00	1	\$ 814,00
Consultoría	1	\$ 37.133,91		
Cotización Obras	1	\$ 700.815,72		
Catálogo Electrónico	60	\$ 12.771,07	60	\$ 12.771,07
<b>SUMAN</b>	<b>215</b>	<b>\$ 1.127.395,267</b>	<b>212</b>	<b>\$ 234.445,6412</b>



# GRACIAS

