

SITUACIÓN NACIONAL POR COVID-19

INFOGRAFÍA N°189

Inicio 29/02/2020- Corte 03/09/2020 08:00



107.404

Casos confirmados con pruebas PCR



86.252

*Pacientes Recuperados



Se han tomado **340.207** muestras para COVID-19, entre PCR y pruebas rápidas

Detalle de casos confirmados por PCR

Provincia	Confirmado	Fallecidos
Azuay	5.878	118
Bolívar	1.473	57
Cañar	1.391	61
Carchi	1.998	60
Chimborazo	2.060	269
Cotopaxi	3.138	203
El Oro	4.510	365
Esmeraldas	3.563	201
Galápagos	109	1
Guayas	18.954	1.684
Imbabura	2.996	96
Loja	4.569	171
Los Ríos	3.290	324
Manabí	8.682	896
Morona Santiago	2.483	19
Napo	1.174	62
Orellana	1.627	38
Pastaza	1.949	48
Pichincha	24.563	943
Santa Elena	1.310	352
Sto. Domingo Tsáchilas	4.552	326
Sucumbíos	2.335	79
Tungurahua	3.490	232
Zamora Chinchipe	1.310	43
Total general	107.404	6.648

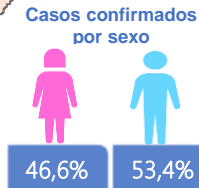
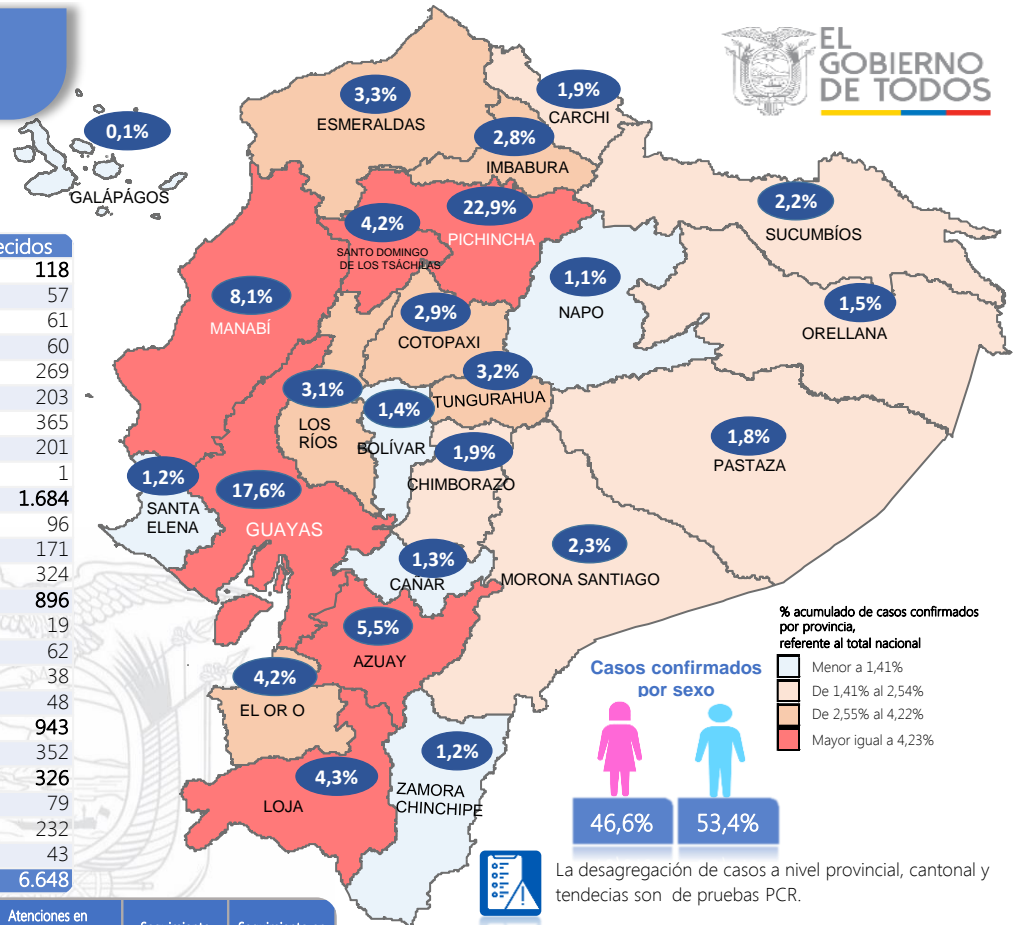

La desagregación de casos a nivel provincial, cantonal y tendencias son de pruebas PCR.



15.799

Casos con Alta Hospitalaria



6.648

*Personas Fallecidas



861

Hospitalizados estables

*Adicionalmente se registran **3.751** fallecidos probables por COVID-19 a nivel nacional.



355

Hospitalizados Pronóstico reservado



169.852

Total casos descartados



116.360

Total casos confirmados

PCR: 158.236
Pruebas rápidas: 11.616

PCR: 107.404
Pruebas rápidas: 8.956

Nota técnica:

-El número de casos reportados corresponde a la actualización progresiva de la entrega del resultado de la prueba RT-PCR por parte de los laboratorios (confirmado y descartado).



Llamadas 171, relacionadas a Covid 19	Teleconsulta	Atenciones en establecimientos de salud - MSP	Seguimiento telefónico	Seguimiento en domicilio
815.607	107.644	18.139	277.485	62.205

- Llamadas al 171 relacionadas a Covid-19: número de llamadas (acumuladas) atendidas por la plataforma 171 relacionadas a Covid-19.
- Teleconsulta: ciudadanos atendidos a través del APP SALUDEc y por un médico del 171.
- Atenciones en establecimientos de salud del MSP: citas agendadas a través del 171 en establecimientos del primer nivel de atención.
- Seguimiento telefónico: llamadas a pacientes con diagnóstico confirmado, seguidos vía telefónica en primer nivel, por un profesional del MSP.
- Seguimiento en domicilio: visitas domiciliarias a pacientes con diagnóstico confirmado, desde el primer nivel de atención, por un profesional del MSP.

Línea de tendencia acumulada nacional de casos confirmados por fecha de inicio de síntomas

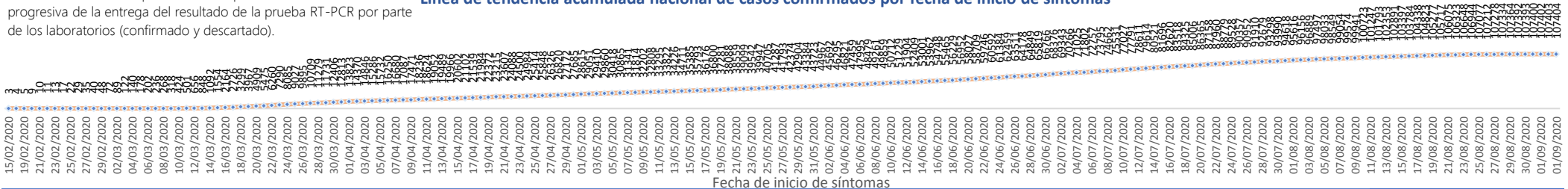

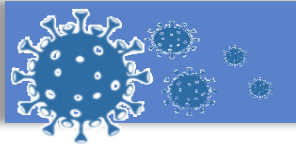

SITUACIÓN NACIONAL POR COVID-19

INFOGRAFÍA N°189

Inicio 29/02/2020- Corte 03/09/2020 08:00

LÍNEAS DE TENDENCIAS ACUMULADAS POR FECHA DE INICIO DE SÍNTOMAS EN PROVINCIAS DE MAYOR INCIDENCIA DEL COVID-19



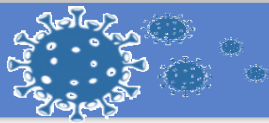

Región Costa	
Provincia/Cantón	Confirmado
El Oro	4510
Arenillas	275
Huaquillas	233
Machala	2190
Pasaje	167
Santa Rosa	577
Atahualpa	46
Zaruma	203
Portovelo	434
El Guabo	127
Balsas	47
Las Lajas	6
Marcabellí	6
Chilla	4
Piñas	195
Esmeraldas	3563
Esmeraldas	1508
Quinindé	1024
Rioverde	219
Atacames	283
Muisne	146
San Lorenzo	90
Eloy Alfaro	293
Guayas	18954
Alfredo Baquerizo Moreno	33
Balao	56
Balzar	249
Colimes	49
Daule	830
Durán	1022
Empalme	381
Guayaquil	12890
Milagro	772
Naranjal	280
Pedro Carbo	196
Salitre	205
Samborondón	767
Santa Lucía	83
Playas	182
Simón Bolívar	21
San Jacinto De Yaguachi	223
Palestina	44
El Triunfo	235
Lomas De Sargentillo	64
Naranjito	162
Crmel. Marcelino Maridueña	13
Nobol	29
Gral. Antonio Elizalde	136
Isidro Ayora	32
Los Ríos	3290
Baba	66
Babahoyo	1116
Buena Fe	234
Mocache	33
Montalvo	79
Palenque	49
Puebloviejo	95
Quevedo	654
Urdaneta	110
Ventanas	474
Vinces	181
Quinsaloma	135
Valencia	64

Manabí	
24 De Mayo	155
Bolívar	233
Jipijapa	394
Manta	993
Montecristi	299
Portoviejo	2679
Rocafuerte	239
Santa Ana	255
Sucré	443
Paján	162
Jaramijó	72
Olmedo	52
Junín	114
El Carmen	407
Puerto López	170
Pichincha	122
Chone	1028
Flavio Alfaro	145
Pedernales	329
Tosagua	217
Jama	71
San Vicente	103
Santa Elena	1310
Santa Elena	526
La Libertad	467
Salinas	317
Sto. Domingo Tsáchilas	4552
La Concordia	754
Santo Domingo	3798
Total Región Costa	44861

Región Sierra	
Provincia/Cantón	Confirmado
Azuay	5878
Camilo Ponce Enríquez	158
Cuenca	4802
Gualaceo	235
Santa Isabel	116
El Pan	23
Nabón	26
Paute	269
Sígsig	91
Sevilla De Oro	54
San Fernando	9
Guachapala	15
Girón	29
Pucara	11
Chordeleg	38
Oña	2
Bolívar	1473
Chillanes	46
Chimbo	57
Guaranda	759
San Miguel	94
Echeandía	209
Caluma	177
Las Navas	131

Cañar	
Azogues	610
Déleg	11
La Troncal	349
El Tambo	80
Biblián	75
Suscal	13
Cañar	253
Carchi	1998
Bolívar	152
Tulcán	1144
Montufar	252
Mira	220
San Pedro De Huaca	90
Espejo	140
Chimborazo	2060
Colta	91
Riobamba	1417
Cumandá	65
Guano	127
Chambo	29
Guamote	57
Alausí	117
Chunchi	56
Pallatanga	33
Penipe	68
Cotopaxi	3138
Pangua	86
Pujilí	332
Salcedo	687
La Maná	168
Latacunga	1442
Sigchos	138
Saquisilí	285
Imbabura	2996
Ibarra	1496
Otavaló	577
Cotacachi	434
Antonio Ante	282
Pimampiro	109
San Miguel De Urcuquí	98
Loja	4569
Calvas	79
Célica	55
Loja	3718
Macará	273
Catamayo	152
Gonzanama	17
Olmedo	2
Pindal	43
Saraguro	50
Chaguarpamba	7
Zapotillo	12
Paltas	109
Quilanga	3
Sozoranga	7
Espíndola	15
Puyango	27
Pichincha	24563
Mejía	674
Pedro Vicente Maldonado	101
Quito	22158
San Miguel De Los Bancos	121
Pedro Moncayo	78
Cayambe	324
Puerto Quito	124
Rumiñahui	983

Tungurahua	
Ambato	2678
San Pedro De Pelileo	451
Santiago De Pillaro	97
Quero	33
Cevallos	24
Mocha	6
Tisaleo	30
Patate	71
Baños De Agua Santa	100
Total Región Sierra	51556

Región Amazónica	
Provincia/Cantón	Confirmado
Morona Santiago	2483
Gualaquiza	362
Morona	889
Sucúa	370
Palora	198
Taisha	153
Limón Indanza	53
Santiago	171
Tiwintza	51
Pablo Sexto	45
Logroño	97
Huamboya	63
San Juan Bosco	31
Napo	1174
El Chaco	161
Quijos	93
Tena	730
Archidona	173
Carlos Julio Arosemena Tola	17
Orellana	1627
Orellana	1071
La Joya De Los Sachas	203
Loreto	68
Aguarico	285
Pastaza	1949
Pastaza	1230
Mera	520
Santa Clara	93
Arajuno	106
Sucumbios	2335
Cuyabeno	112
Lago Agrio	1411
Shushufindi	428
Putumayo	89
Sucumbios	27
Cascales	104
Gonzalo Pizarro	164
Zamora Chinchipe	1310
Chinchipe	35
Nangaritza	40
Yantzaza	374
Zamora	475
Paquisha	59
El Pangui	125
Centinela Del Cóndor	108
Yacuambi	83
Palanda	11
Total Región Amazónica	10878

Región Insular	
Provincia/Cantón	Confirmado
Galápagos	109
San Cristóbal	21
Isabela	14
Santa Cruz	74
Total Región Insular	109