

SITUACIÓN NACIONAL POR COVID-19

INFOGRAFÍA N°180

Inicio 29/02/2020- Corte 25/08/2020 08:00



100.074
Casos confirmados con pruebas PCR

80.264
*Pacientes Recuperados

***81,2%** pacientes recuperados respecto a confirmados PCR
Los **pacientes recuperados** son aquellos que han sido ingresado al sistema de vigilancia con al menos una prueba RT-PCR positivo, han pasado al menos 29 días desde la fecha de inicio de síntomas y están vivos. Este indicador se mostrará acumulado semanalmente cada domingo.

14.761 Casos con Alta Hospitalaria

6.368 *Personas Fallecidas

841 Hospitalizados estables

*Adicionalmente se registran **3.696** fallecidos probables por COVID-19 a nivel nacional.

386 Hospitalizados Pronóstico reservado

157.525 Total casos descartados

109.030 Total casos confirmados

PCR: 145.909
Pruebas rápidas: 11.616

PCR: 100.074
Pruebas rápidas: 8.956

Nota técnica:
-El número de casos reportados corresponde a la actualización progresiva de la entrega del resultado de la prueba RT-PCR por parte de los laboratorios (confirmado y descartado).

Se han tomado **311.310** muestras para COVID-19, entre PCR y pruebas rápidas

Detalle de casos confirmados por PCR

Provincia	Confirmado	Fallecidos
Azuay	4.891	102
Bolívar	1.407	54
Cañar	1.154	60
Carchi	1.787	45
Chimborazo	1.949	251
Cotopaxi	2.880	196
El Oro	4.215	360
Esmeraldas	3.502	197
Galápagos	109	1
Guayas	18.563	1.671
Imbabura	2.683	87
Loja	4.140	147
Los Ríos	3.091	321
Manabí	8.085	870
Morona Santiago	2.404	18
Napo	1.123	58
Orellana	1.553	37
Pastaza	1.820	46
Pichincha	22.683	894
Santa Elena	1.242	339
Sto. Domingo Tsáchilas	4.408	298
Sucumbíos	1.980	71
Tungurahua	3.236	205
Zamora Chinchipe	1.169	40
Total general	100.074	6.368

Llamadas 171, relacionadas a Covid 19	Teleconsulta	Atenciones en establecimientos de salud - MSP	Seguimiento telefónico	Seguimiento en domicilio
807.657	106.137	17.966	265.628	58.996

- Llamadas al 171 relacionadas a Covid-19: número de llamadas (acumuladas) atendidas por la plataforma 171 relacionadas a Covid-19.
- Teleconsulta: ciudadanos atendidos a través del APP SALUDEc y por un médico del 171.
- Atenciones en establecimientos de salud del MSP: citas agendadas a través del 171 en establecimientos del primer nivel de atención.
- Seguimiento telefónico: llamadas a pacientes con diagnóstico confirmado, seguidos vía telefónica en primer nivel, por un profesional del MSP.
- Seguimiento en domicilio: visitas domiciliarias a pacientes con diagnóstico confirmado, desde el primer nivel de atención, por un profesional del MSP.

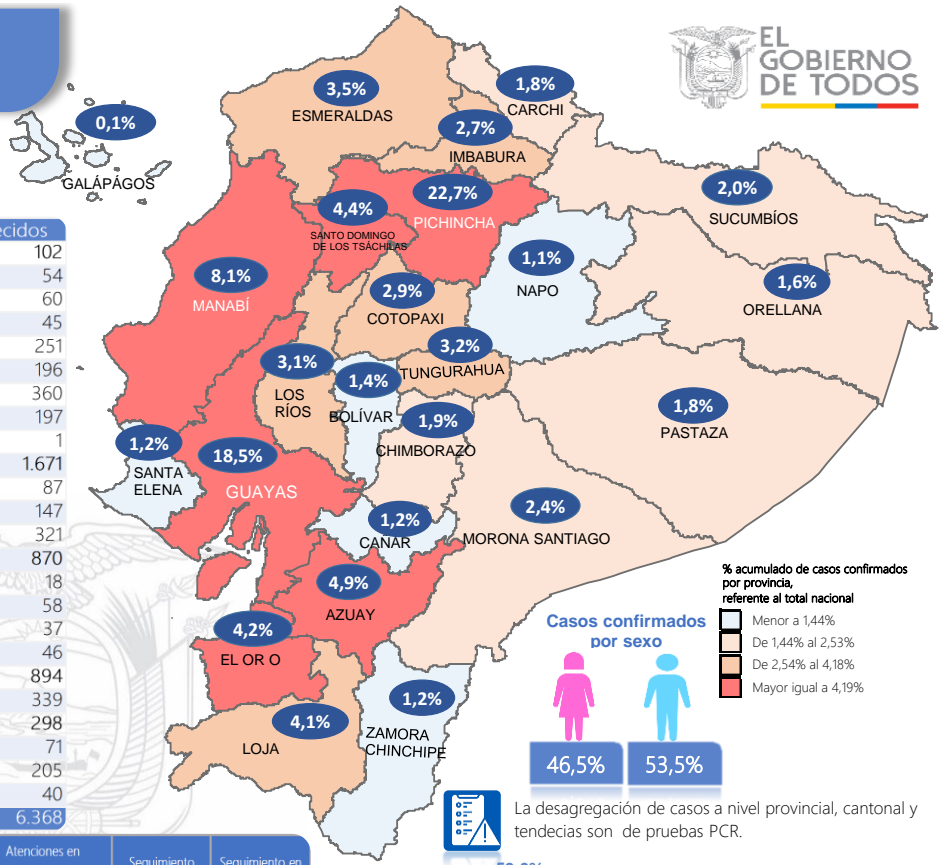

Casos confirmados por sexo

46,5% (Femenino)

53,5% (Masculino)



Línea de tendencia acumulada nacional de casos confirmados por fecha de inicio de síntomas

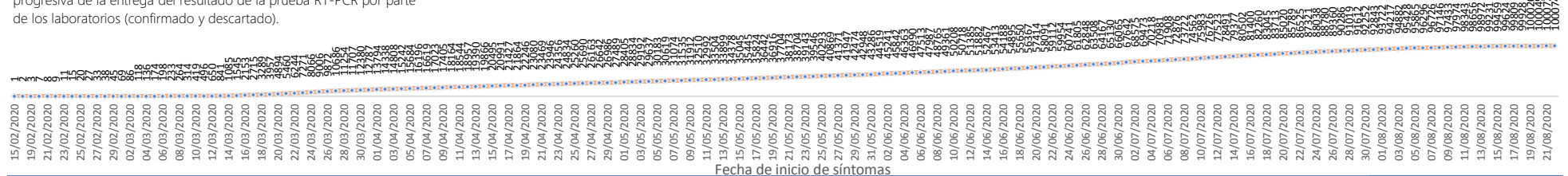

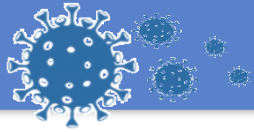

SITUACIÓN NACIONAL POR COVID-19
INFOGRAFÍA N°180
 Inicio 29/02/2020- Corte 25/08/2020 08:00

LÍNEAS DE TENDENCIAS ACUMULADAS POR FECHA DE INICIO DE SÍNTOMAS EN PROVINCIAS DE MAYOR INCIDENCIA DEL COVID-19



Fuente: Ministerio de Salud Pública

@Salud_Ec

SaludEcuador

Página 2/3

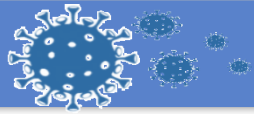

SITUACIÓN NACIONAL POR COVID-19
INFOGRAFÍA N°180
Inicio 29/02/2020- Corte 25/08/2020 08:00

CASOS CONFIRMADOS POR CANTÓN



Región Costa	
Provincia/Cantón	Confirmado
El Oro	4215
Arenillas	259
Huaquillas	222
Machala	2062
Pasaje	155
Santa Rosa	553
Atahualpa	26
Zaruma	185
Portovelo	416
El Guabo	118
Balsas	45
Las Lajas	5
Marcabellí	4
Chilla	1
Piñas	164
Esmeraldas	3502
Esmeraldas	1488
Quinindé	1006
Rioverde	218
Atacames	277
Muisne	134
San Lorenzo	88
Eloy Alfaro	291
Guayas	18563
Alfredo Baquerizo Moreno	32
Balao	55
Balzar	248
Colimes	49
Daule	807
Durán	1006
Empalme	364
Guayaquil	12623
Milagro	764
Naranjal	275
Pedro Carbo	196
Salitre	204
Samborondón	759
Santa Lucía	65
Playas	170
Simón Bolívar	21
San Jacinto De Yaguachi	221
Palestina	44
El Triunfo	228
Lomas De Sargentillo	63
Naranjito	160
Cnel. Marcelino Maridueña	13
Nobol	29
Gral. Antonio Elizalde	135
Isidro Ayora	32
Los Ríos	3091
Baba	57
Babahoyo	1059
Buena Fe	223
Mocache	26
Montalvo	75
Palenque	49
Puebloviejo	95
Quevedo	574
Urdaneta	102
Ventanas	464
Vinces	178
Quinsaloma	131
Valencia	58

Manabí		8085
24 De Mayo	127	
Bolívar	192	
Jipijapa	368	
Manta	955	
Montecristi	287	
Portoviejo	2480	
Rocafuerte	219	
Santa Ana	231	
Sucre	416	
Paján	157	
Jaramijó	71	
Olmedo	45	
Junín	100	
El Carmen	389	
Puerto López	166	
Pichincha	107	
Chone	964	
Flavio Alfaro	126	
Pedernales	324	
Tosagua	210	
Jama	71	
San Vicente	80	
Santa Elena	1242	
Santa Elena	502	
La Libertad	434	
Salinas	306	
Sto. Domingo Tsáchilas	4408	
La Concordia	737	
Santo Domingo	3671	
Total Región Costa	43106	

Región Sierra	
Provincia/Cantón	Confirmado
Azuay	4891
Camilo Ponce Enríquez	155
Cuenca	3987
Gualaceo	185
Santa Isabel	98
El Pan	20
Nabón	19
Paute	231
Sigsig	76
Sevilla De Oro	35
San Fernando	7
Guachapala	12
Girón	24
Pucara	11
Chordeleg	30
Oña	1
Bolívar	1407
Chillanes	44
Chimbo	52
Guaranda	726
San Miguel	92
Echeandía	204
Caluma	174
Las Navas	115

Cañar		1154
Azogues	437	
Déleg	9	
La Troncal	343	
El Tambo	72	
Biblián	57	
Suscal	13	
Cañar	223	
Carchi	1787	
Bolívar	149	
Tulcán	1021	
Montúfar	231	
Mira	199	
San Pedro De Huaca	79	
Espejo	108	
Chimborazo	1949	
Colta	90	
Riobamba	1339	
Cumandá	63	
Guano	116	
Chambo	28	
Guamote	55	
Alausí	114	
Chunchi	51	
Pallatanga	27	
Penipe	66	
Cotopaxi	2880	
Pangua	79	
Pujilí	316	
Salcedo	660	
La Maná	159	
Latacunga	1262	
Sigchos	126	
Saquisilí	278	
Imbabura	2683	
Ibarra	1306	
Otavalo	530	
Cotacachi	402	
Antonio Ante	269	
Pimampiro	95	
San Miguel De Urcuquí	81	
Loja	4140	
Calvas	47	
Célica	45	
Loja	3407	
Macará	246	
Catamayo	140	
Gonzanamá	17	
Olmedo	2	
Pindal	25	
Saraguro	45	
Chaguarpamba	7	
Zapotillo	10	
Paltas	105	
Quilanga	2	
Sozoranga	6	
Espíndola	15	
Puyango	21	
Pichincha	22683	
Mejía	638	
Pedro Vicente Maldonado	76	
Quito	20498	
San Miguel De Los Bancos	108	
Pedro Moncayo	66	
Cayambe	260	
Puerto Quito	111	
Rumiñahui	926	

Tungurahua		3236
Ambato	2479	
San Pedro De Pelileo	431	
Santiago De Pillaro	88	
Quero	31	
Cevallos	22	
Mocha	5	
Tisaleo	29	
Patate	63	
Baños De Agua Santa	88	
Total Región Sierra	46810	

Región Amazónica	
Provincia/Cantón	Confirmado
Morona Santiago	2404
Gualaquiza	350
Morona	868
Sucúa	358
Palora	194
Taisha	134
Limón Indanza	45
Santiago	170
Tiwintza	51
Pablo Sexto	45
Logroño	97
Huamboya	63
San Juan Bosco	29
Napo	1123
El Chaco	158
Quijos	88
Tena	692
Archidona	168
Carlos Julio Arosemena Tola	17
Orellana	1553
Orellana	1047
La Joya De Los Sachas	192
Loreto	66
Aguarico	248
Pastaza	1820
Pastaza	1108
Mera	517
Santa Clara	90
Arajuno	105
Sucumbios	1980
Cuyabeno	69
Lago Agrio	1339
Shushufindi	209
Putumayo	78
Sucumbios	25
Cascales	103
Gonzalo Pizarro	157
Zamora Chinchipe	1169
Chinchipe	5
Nangaritza	36
Yantzaza	351
Zamora	427
Paquisha	54
El Pangui	112
Centinela Del Cóndor	93
Yacuambi	81
Palanda	10
Total Región Amazónica	10049

Región Insular	
Provincia/Cantón	Confirmado
Galápagos	109
San Cristóbal	21
Isabela	14
Santa Cruz	74
Total Región Insular	109

