

GACETA EPIDEMIOLÓGICA

ENFERMEDADES RESPIRATORIAS NEUMONÍA CIE - 10 J9 - J22
Ecuador, SE 01- 17, 2020

La neumonía es la principal causa individual de mortalidad infantil en todo el mundo. Se calcula que la neumonía mató a unos 920 136 niños menores de 5 años en 2015, lo que supone el 15% de todas las defunciones de niños menores de 5 años. La neumonía afecta a niños y a sus familias en general, pero su prevalencia es mayor en el África subsahariana y Asia meridional (1). En el Ecuador la modalidad de vigilancia de esta enfermedad es agrupada.

En el 2020 hasta la SE 17 se han reportado 46.512 casos de neumonía, la provincia de Pichincha notifica el mayor número con 14.094 casos de los notificados a nivel nacional. En la SE 17 se notifican 1.282, siendo la provincia del Guayas quien notifica el mayor número con 387 casos, seguido de Pichincha con 231 casos. El grupo de edad más afectado es 1 a 4 años.

PROVINCIA	SE 01-16	SE 17	Total
PICHINCHA	13.863	231	14.094
GUAYAS	5.929	387	6.316
TUNGURAHUA	3.280	62	3.342
AZUAY	2.288	34	2.322
NAPO	2.118	100	2.218
MORONA SANTIAGO	1.939	35	1.974
CHIMBORAZO	1.837	36	1.873
MANABI	1.698	152	1.850
LOJA	1.575	18	1.593
COTOPAXI	1.508	28	1.536
IMBABURA	1.379	12	1.391
CAÑAR	1.349	27	1.376
ESMERALDAS	1.189	59	1.248
SANTO DOMINGO D..	1.010	18	1.028
PASTAZA	838	11	849
ZAMORA CHINCHIPE	770	17	787
EL ORO	630	11	641
ORELLANA	562	7	569
CARCHI	501	15	516
LOS RIOS	346	3	349
BOLIVAR	237	3	240
SANTA ELENA	168	13	181
SUCUMBIO	147	2	149
GALAPAGOS	69	1	70
Total	45.230	1.282	46.512

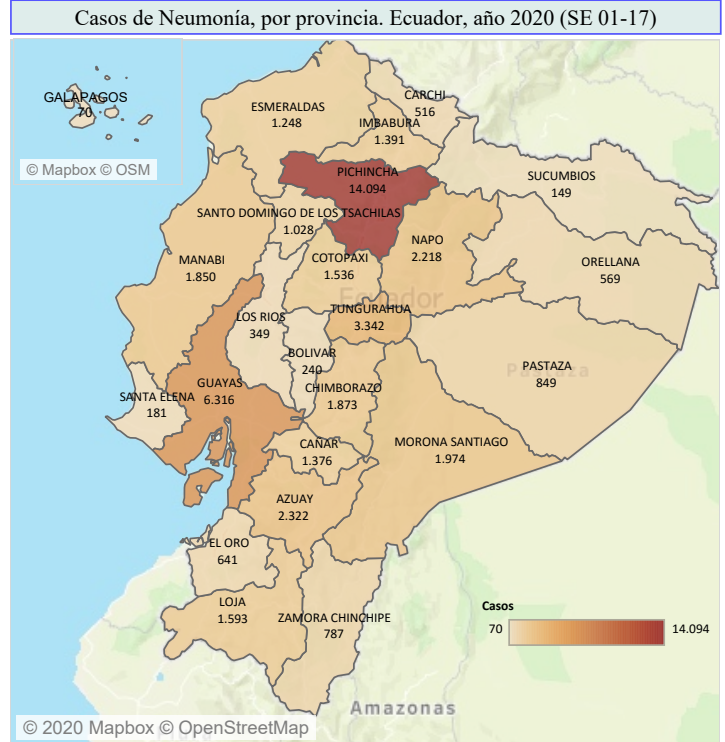

Caso de Neumonía, por grupos de edad, sexo, año 2020 (hasta SE 01-17)

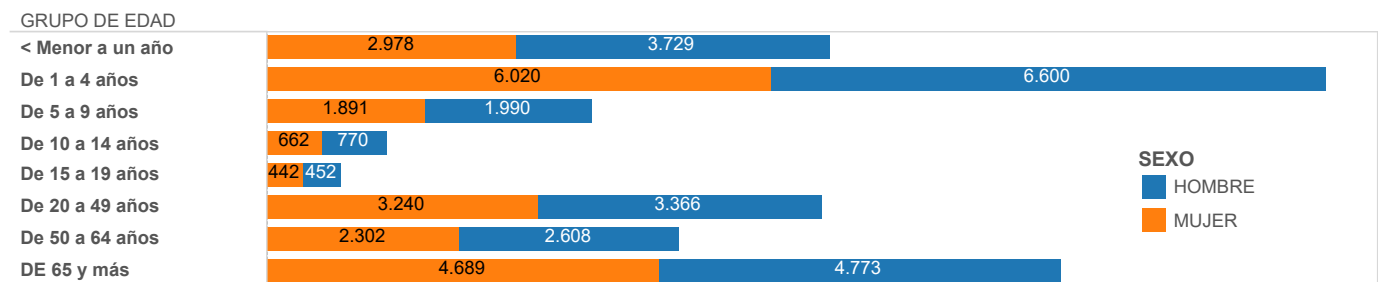

Casos de Neumonía, por provincia. Ecuador, semanas epidemiológicas 01 a 17, año 2020

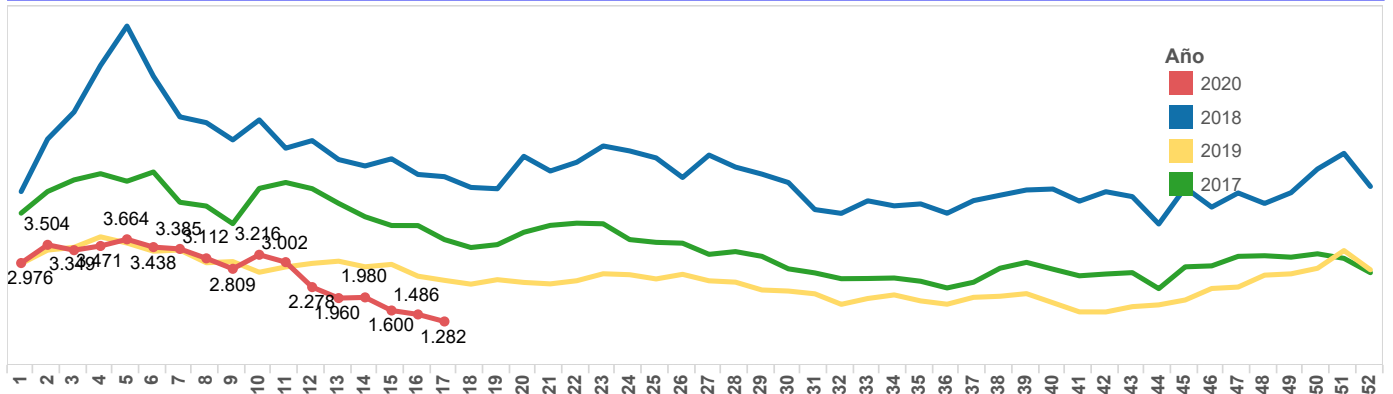

1. Organización Mundial de la Salud. Neumonía. 2016; Available from: <http://www.who.int/es/news-room/fact-sheets/detail/pneumonia>