



MINISTERIO DE  
**SALUD PÚBLICA**



Rendición  
de Cuentas 2018

# **HOSPITAL SAN LUIS DE OTAVALO RENDICIÓN DE CUENTAS**

# HOSPITAL BASICO SAN LUIS DE OTAVALO



# BASE LEGAL

**Art. 32.-** La salud es un derecho que garantiza el Estado, cuya realización se vincula al ejercicio de otros derechos, entre ellos el derecho al agua, la alimentación, la educación, la cultura física, el trabajo, la seguridad social, los ambientes sanos y otros que sustentan el buen vivir.

## MISIÓN

Ejercer la rectoría, regulación, planificación, coordinación, control y gestión de la Salud Pública ecuatoriana a través de la gobernanza y vigilancia y control sanitario y garantizar el derecho a la Salud a través de la provisión de servicios de atención individual, prevención de enfermedades, promoción de la salud e igualdad, la gobernanza de salud, investigación y desarrollo de la ciencia y tecnología; articulación de los actores del sistema, con el fin de garantizar el derecho a la Salud

## VISIÓN

El Ministerio de Salud Pública, ejercerá plenamente la gobernanza del Sistema Nacional de Salud, con un modelo referencial en Latinoamérica que priorice la promoción de la salud y la prevención de enfermedades, con altos niveles de atención de calidad, con calidez, garantizando la salud integral de la población y el acceso universal a una red de servicios, con la participación coordinada de organizaciones públicas, privadas y de la comunidad.

PND 2017 – 2021 Toda una vida

Objetivos de Desarrollo Sostenible - ODS 2030

EJE 1



*Derechos para todos durante toda la vida*

**Objetivo 1** Garantizar una vida digna con iguales oportunidades para todas las personas



**Objetivo 2** Afirmar la interculturalidad y plurinacionalidad, revalorizando las identidades diversas

EJE 2



*Economía al servicio de la sociedad*

**Objetivo 6** Desarrollar las capacidades productivas y del entorno para lograr la soberanía alimentaria y el Buen Vivir rural.



## OBJETIVOS ESTRATÉGICOS INSTITUCIONALES

1

Incrementar la calidad, calidez en la prestación de los servicios de salud



2

Garantizar la eficiencia operacional



3

Trabajar en el desarrollo del Talento Humano



4

Incrementar el uso eficiente del presupuesto



## LOCALIZACIÓN



▪ AÑO DE CONSTRUCCIÓN: **1953**

▪ AÑO DE ENTREGA OFICIAL AL MSP: **1987**

## ▪ CARTERA DE SERVICIOS ACTUAL

- Medicina Interna
- Cirugía General
- Pediatría
- Ginecología y Obstetricia
- Traumatología
- Psiquiatría
- Psicología
- Fisiatría
- Rehabilitación
- Odontología
- Salud Intercultural

Consulta Externa

## ▪ DOTACIÓN DE CAMAS



1953

56  
camas

1987

75  
camas

2012

83  
camas

## ▪ ESTRUCTURA ACTUAL

Enero-Diciembre / 2018

### INTERNACIÓN



MEDICINA INTERNA	21
CIRUGIA	19
PEDIATRÍA	23
GINECOLOGÍA	20

**83**

CENSABLES

### CONSULTA EXTERNA



HABITACIONES INDIVIDUALES	<b>8</b>
HABITACIONES DOBLES	<b>5</b>

### SALA DE PARTOS



VERTICAL	<b>1</b>
HORIZONTAL	<b>1</b>
SALA DE MANTEO	<b>1</b>

### QUIRÓFANOS



**2**

QUIRÓFANOS  
OPERATIVOS



## ▪ VALORES



▪ INCLUSIÓN



▪ INTEGRIDAD

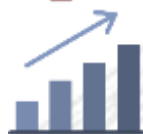

▪ LEALTAD



▪ JUSTICIA



▪ RESPETO Y COMPROMISO



# ▪ ESTRUCTURA ORGÁNICA

Estructura de Hospitales Básicos y otros de menos de 70 camas

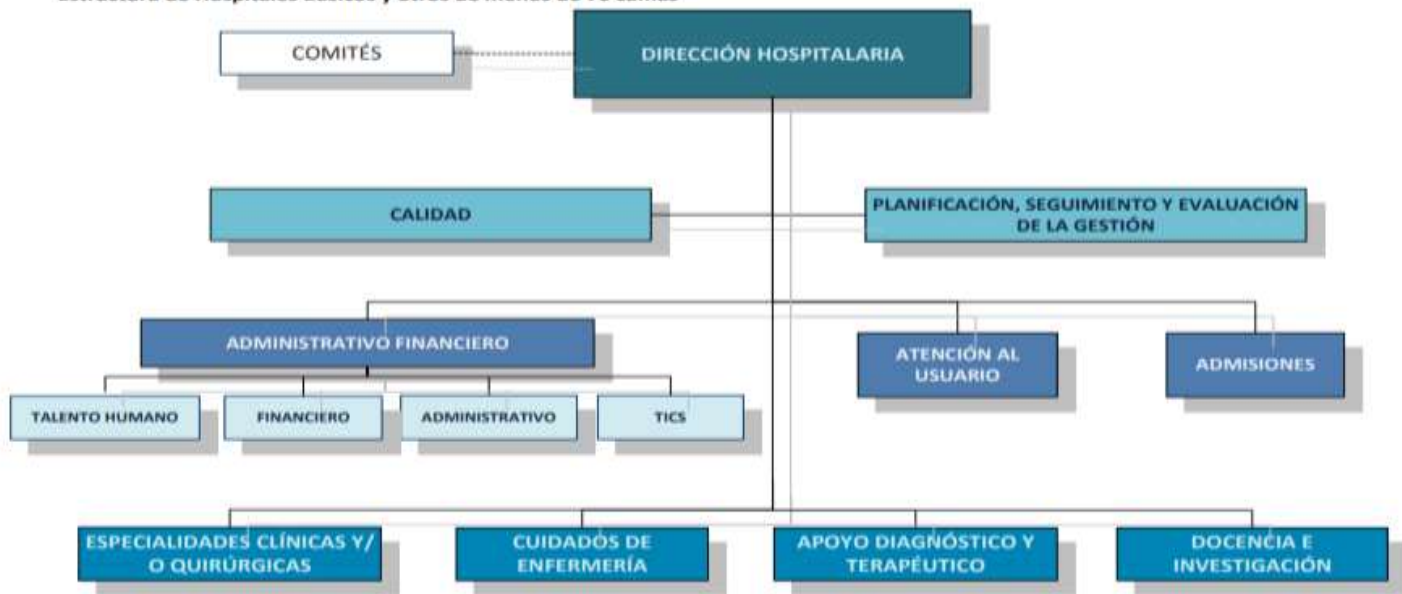

## POBLACIÓN DE COBERTURA

	Nombre	Cantón	Población Proyectada INEC 2018
DISTRITO 10D02	GUALSAQUI	OTAVALO	4429
	PEGUCHE		4294
	AGATO		3528
	EUGENIO ESPEJO		8592
	ILUMAN		10025
	PUNYARO		8501
	QUICHINCHE		5470
	SELVA ALEGRE		1869
	PATAQUI		314
	SAN PABLO		11563
	GONZALES SUAREZ		6575
	COMPAÑIA		5377
	SAN RAFAEL		6331
	UNIDAD ANIDADA SAN LUIS OTAVALO		45.612
	ANDRADE MARIN	ANTONIO ANTE	6700
	CHALTURA		3793
	NATABUELA		5309
	SAN ROQUE		12223
	IMBAYA		1541
	UNIDAD ANIDADA ANTONIO ANTE		22881
<b>TOTAL</b>		<b>174,928</b>	

# ▪ CARTERA DE SERVICIOS

Enero-Diciembre / 2018



## ÁREA QUIRÚRGICA



## MATERNO INFANTIL

ESPECIALIDADES	N° DE PROFESIONALES
Cirugía General	4
Traumatología	1
Anestesiología	4
<b>TOTAL</b>	<b>9</b>

ESPECIALIDADES	N° DE PROFESIONALES
Pediatría	2
Ginecología y Obstetricia	4
Partera	1
<b>TOTAL</b>	<b>7</b>



## ÁREA CLÍNICA

ESPECIALIDADES	N° DE PROFESIONALES
Medicina Interna	2
Psiquiatría	1
Fisiatría	1
Psicología *	1
Odontología *	2
<b>TOTAL</b>	<b>7</b>



## CUIDADOS CRÍTICOS

ESPECIALIDADES	N° DE PROFESIONALES
Emergencia (Triage)	2
<b>TOTAL</b>	<b>2</b>



## DIAGNÓSTICO Y TRATAMIENTO

SERVICIO	N° DE PROFESIONALES
Imagenología	1
Laboratorio Clínico	9
Rayos X	1
Farmacia	4
Rehabilitación	2
Transfusión Sanguínea	1
Trabajo Social *	1
Ropería	1
Economato	5
<b>TOTAL</b>	<b>26</b>

## PRESUPUESTO ASIGNADO HOSPITAL SAN LUIS DE OTAVALO

CODIGO	DESCRIPCION	2018		
		ASIGNADO	MODIFICACO	CODIFICADO
510000	GASTOS EN PERSONAL	4.992.747,00	(40.566,14)	4.952.180,86
530000	BIENES Y SERVICIOS DE CONSUMO	705.454,00	310.474,57	1.015.928,57
570000	OTROS GASTOS CORRIENTES	29.295,00	14.145,21	43.440,21
580000	TRANSFERENCIAS Y DONACIONES CORRIENTES	199.155,00	73.601,38	272.756,38
710000	GASTOS EN PERSONAL PARA INVERSION	-	1.022.192,11	1.022.192,11
730000	BIENES Y SERVICIOS PARA INVERSION	-	-	-
750000	OBRAS PUBLICAS	-	-	-
840000	BIENES DE LARGA DURACION	-	4.450,77	4.450,77
970000	PASIVO CIRCULANTE	-	-	-
990000	OTROS PASIVOS	-	22.833,00	22.833,00
<b>TOTAL :</b>		<b>5.926.651,00</b>	<b>1.407.130,90</b>	<b>7.333.781,90</b>



# PRODUCTIVIDAD





INDICADOR	TOTAL	PROMEDIO MENSUAL	PROMEDIO DIARIO
 Consulta Externa	20,894	1,742	83
 Odontología	6,407	530	24
 Emergencia (Adultos – Pedriátrica – Gineco Obstétrica)	22,262	1,830	65
 Egresos hospitalarios	5092	425	14
 Cirugías Programadas	945	78	4
 Cirugías de emergencia	1.196	100	3

**EXÁMENES DE LABORATORIO**  
(Determinaciones)



**EXÁMENES DE IMAGEN**



**RECETAS DESPACHADAS**

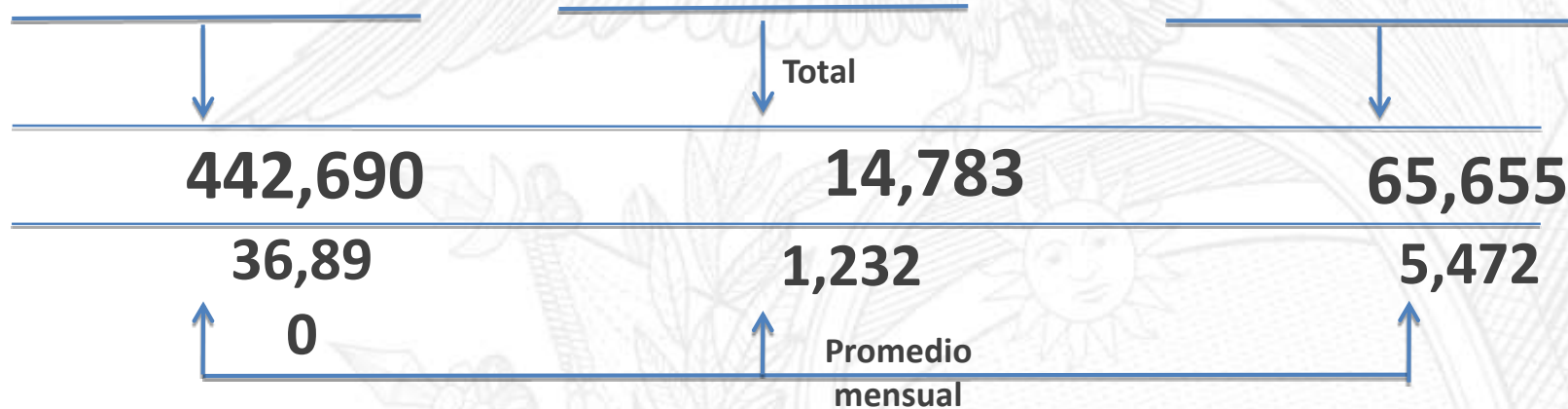

## ATENCIÓN GENERAL POR CICLOS DE VIDA 2018

NIÑEZ 0-9 AÑOS → 12,251

ADOLESCENCIA 10-19 AÑOS → 8,083

ADULTOS 20-64 → 28,669

ADULTO MAYOR +65 AÑOS → 5,653

TOTAL → 54,656

### SEXO

MASCULINO:  
19,328

FEMENINO:  
35,328

### AUTOIDENTIFICACIÓN

INDIGENA → 37,1 %

MESTIZA → 56,6 %

AFRO-ECUATORIANO → 1,1 %

OTRAS → 5,2 %

## PARTOS AÑO 2018

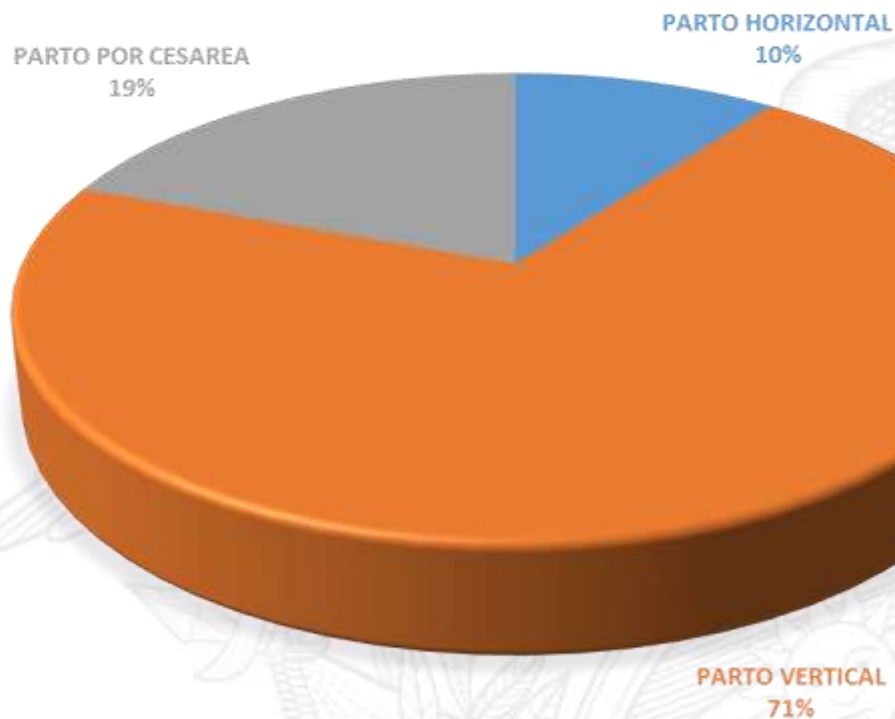

**TOTAL PARTOS 1,728**

## INDICADORES DE INTERNACIÓN

	AÑO 2016	AÑO 2017	AÑO 2018
TOTAL DE EGRESOS	5080	4680	5092
TASA DE MORTALIDAD + 48 HORAS	0,28	0,49	0,66
PROMEDIO DE CAMAS DISPONIBLES	83	83	83
PROMEDIO DIAS PACIENTE	58,82	55,83	56
PROMEDIO DIARIO DE EGRESOS	13,8	12,82	13,74
PORCENTAJE DE OCUPACION	70,97	67,26	68,03
PROMEDIO DIAS DE ESTADA	3,32	3,38	3,89
GIRO DE CAMAS	61,29	56,38	61,86
PARTOS HOSPITALARIOS	1736	1613	1728

## INDICADORES DE CALIDAD

- Protocolos de Prácticas Seguras, implementados.
- Guías de Práctica Clínica del MSP, implementadas.
- Consentimientos Informados, elaborados de acuerdo a la normativa del MSP.
- Monitoreo mensual de indicadores de Seguridad del Paciente.
- Comité de Gestión de la Calidad, funcionando.
- Comités Técnicos de la Calidad, funcionando.
- Equipos de Mejora Continua de la Calidad, funcionando.



- **Establecimiento de Salud Amigo de la Madre y el Niño (ESAMyN)**
  - Mejorar la calidad e integralidad de la atención prenatal.
  - Promover el parto humanizado y la adecuada atención del recién nacido.
  - Mejorar la calidad de la atención de las emergencias obstétricas y neonatales.
  - Prevenir la transmisión vertical del VIH y sífilis.
  - Fomentar, apoyar y proteger la lactancia materna.
  - Aula Hospitalaria

## RETOS 2019

- ACREDITAR COMO ESTABLECIMIENTO DE SALUD AMIGOS DE LA MADRE Y DEL NIÑO
- 100 % DE EJECUCIÓN PRESUPUESTARIA
- GARANTIZAR EL 100 % LA SEGURIDAD DEL PACIENTE MEDIANTE PROTOCOLOS DE ATENCIÓN
- EQUIPOS CON OPERACIONALIDAD AL 100%
- POTENCIAR EL TALENTO HUMANO AL 100 %





MINISTERIO DE  
SALUD PÚBLICA

***“LA SALUD, UN COMPROMISO DE  
TODOS”***