Ministerio de Salud Pública

Art. 7 de la Ley Orgánica de Transparencia y Acceso a la Información Pública - LOTAIP

Literal a1) Estructura orgánica funcional

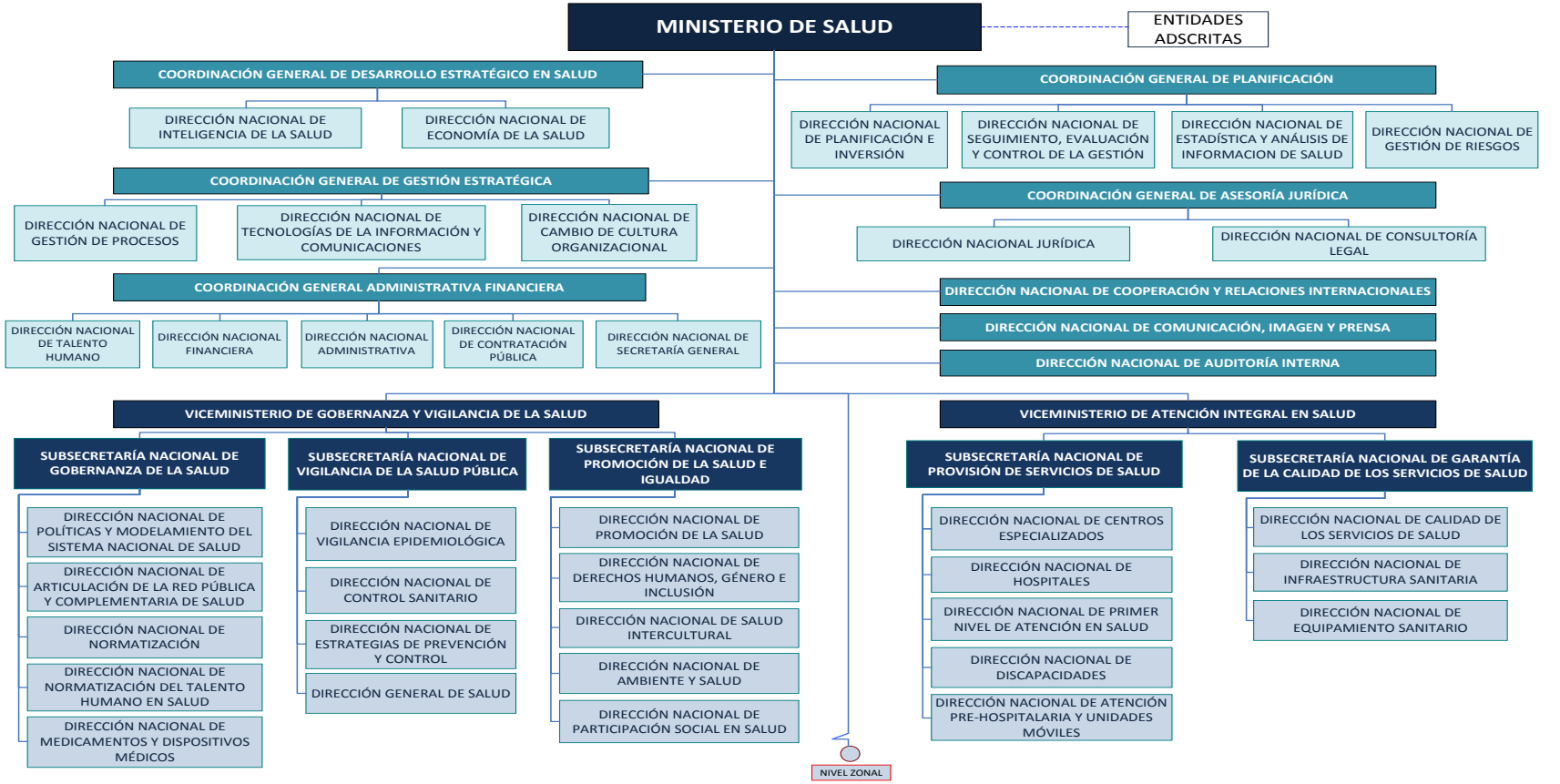

LINK PARA DESCARGAR EL ESTATUTO ORGÁNICO / ESTATUTO POR PROCESOS	ESTATUTO ORGÁNICO
FECHA ACTUALIZACIÓN DE LA INFORMACIÓN:	30/09/2017
PERIODICIDAD DE ACTUALIZACIÓN DE LA INFORMACIÓN:	Mensual
UNIDAD POSEEDORA DE LA INFORMACION - LITERAL a1):	Dirección Nacional de Gestión de Procesos
RESPONSABLE DE LA UNIDAD POSEEDORA DE LA INFORMACIÓN DEL LITERAL a1):	Andrea Vasco
CORREO ELECTRÓNICO DEL O LA RESPONSABLE DE LA UNIDAD POSEEDORA DE LA INFORMACIÓN:	andrea.vasco@msp.gob.ec
NÚMERO TELEFÓNICO DEL O LA RESPONSABLE DE LA UNIDAD POSEEDORA DE LA INFORMACIÓN:	3814400, ext. 5520